

# Stadsmonitor 2017

Een monitor voor  
**leefbare** en **duurzame**  
Vlaamse steden

Bijlage met kaarten op stadsniveau

Publicatie in het kader van de  
Gemeente- en Stadsmonitor



Vlaamse  
overheid

AGENTSCHAP  
BINNENLANDS BESTUUR  
DEPARTEMENT  
KANSELARIJ & BESTUUR

# Colofon

De 'Stadsmonitor 2017: Een monitor voor leefbare en duurzame Vlaamse steden - Bijlage met kaarten op stadsniveau' is een uitgave van het Agentschap Binnenlands Bestuur, tot stand gekomen via een samenwerking tussen de afdeling Beleid Steden, Brussel en Vlaamse Rand en Statistiek Vlaanderen.

## **Eindredactie**

Annelies Jacques

## **Leden werkgroep GIS-indicatoren**

Joost Schoupe (Antwerpen), Jonas Verstraete (Gent), Els Denis (Mechelen), M. Bisschop (Roeselare), Kaat Louwagie (Roeselare), Paul Vos (Hasselt), Joris Voets (Leuven), Els Podevyn (Sint-Niklaas), Kris Taillaert (Brugge), Wim Van der Plaetse (Brugge), Karolien Van den Broeck (Turnhout), Ruben Maddens (Oostende), Joris Verbeken (Aalst), Stefaan Renard (Kortrijk), Isabelle Vanderheyden (Genk), Luk Bral (SV), Greta Sienap (SV), Lien Poelmans (VITO), Stijn Vanacker (Departement omgeving) en Ann Vanderhasselt (team stedenbeleid- ABB)

## **Foto cover**

The Crystal Ship // Toerisme Oostende vzw fotograaf Ian Cox

## **Verantwoordelijke uitgever**

Jeroen Windey, Administrateur-generaal

Agentschap Binnenlands Bestuur

Havenlaan 88 bus 70

1000 Brussel

# Inleiding

Deze publicatie is een bijlage van de 'Stadsmonitor 2017 – Een monitor voor leefbare en duurzame Vlaamse steden'. De Stadsmonitor beschrijft maatschappelijke ontwikkelingen in 13 Vlaamse steden. Het zijn de grootsteden Antwerpen en Gent en de centrumsteden Aalst, Brugge, Genk, Hasselt, Kortrijk, Leuven, Mechelen, Oostende, Roeselare, Sint-Niklaas en Turnhout.

Voor meer informatie zie [www.gemeente-en-stadsmonitor.vlaanderen.be](http://www.gemeente-en-stadsmonitor.vlaanderen.be).

De Stadsmonitor 2017 is de 6de editie van de Stadsmonitor. Vorige edities dateren van 2004, 2006, 2008, 2011 en 2014. Met deze monitor beschikken de Vlaamse overheid en de centrumsteden over een instrument waarmee ze ontwikkelingen in de steden kunnen opvolgen. Aan de hand van indicatoren wordt nagegaan of de steden in een meer leefbare en duurzame richting evolueren. Wat onder een leefbare en duurzame stad verstaan wordt, is gebaseerd op een gezamenlijk ontwikkelde en gemeenschappelijk gedragen visie, tot stand gekomen tussen onderzoeksinstellingen, de Vlaamse overheid en de 13 steden.

Bij de zoektocht naar indicatoren wordt gebruik gemaakt van drie soorten bronnen:

- Centrale databanken van federale of Vlaamse instellingen;
- Decentrale data die door de steden zelf worden verzameld en bezorgd, waaronder heel wat geografische informatie, die toelaten via GIS-toepassingen de aanwezigheid en spreiding van voorzieningen in beeld te brengen;
- Een grootschalige survey bij de inwoners van de groot- en centrumsteden voor informatie die niet via centrale en decentrale data kan bekomen worden waaronder houdingen, gedragingen en opvattingen van de stadsbewoners.

In deze publicatie zijn de decentrale data die door de steden zijn verzameld, opgenomen. De aangeleverde data werden via een GIS-toepassing ruimtelijk uitgezet om de aanwezigheid, de spreiding en het bereik van die voorzieningen in beeld te brengen. De voorzieningen die in beeld worden gebracht zijn:

- Opvang van baby's en peuters in de wijk
- Speelruimte in de wijk
- Overdekte jeugdruimte in de wijk
- Open jeugdruimte in de wijk
- Lagere scholen in de wijk
- Lokale dienstencentra in de wijk

Per stad kan u, per type voorziening, een kaart terugvinden waarop het bereik van een bepaalde voorziening en het aantal inwoners in een bepaalde leeftijdsgroep worden getoond.

Het bereik van de voorzieningen werd bepaald door een vooraf gedefinieerde loopafstand tot de voorziening. De gekozen leeftijdsgroepen zijn vaak de doelgroep of de hoofdgebruikers van de voorziening. Per type voorziening werden één of meerdere leeftijdsgroepen in beeld gebracht. Voor bovenstaande voorzieningen werden volgende leeftijdsgroepen in beeld gebracht en loopafstanden gebruikt:

Voorziening	Leeftijdsgroep(en)	Loopafstand
Opvang van baby's en peuters in de wijk	Alle inwoners, 0-3 jarigen	1km
Speelruimte in de wijk	Alle inwoners, 0-11 jarigen	400m
Overdekte jeugdruimte in de wijk	12-18 jarigen	1km
Open jeugdruimte in de wijk	12-18 jarigen	1km
Lagere scholen in de wijk	2-5 jarigen, 6-11 jarigen en 2-11 jarigen	400m
Lokale dienstencentra in de wijk	Alle inwoners	1,5km

Het bereik van de voorzieningen wordt sinds 2004 op stadsniveau berekend. Sinds deze editie zijn deze cijfers eveneens op stadsdeelniveau voor elke stad beschikbaar.

In wat volgt kan u per stad volgende informatie terugvinden:

1. Kaarten per voorziening naar leeftijdsgroep
2. Overzicht van de stadsdelen
3. Bereik van de voorzieningen per stadsdeel naar aantal en aandeel inwoners

# Antwerpen

---

1. Kaarten per voorziening naar leeftijdsgroep
2. Overzicht van de stadsdelen
3. Bereik van de voorzieningen per stadsdeel naar aantal en aandeel inwoners

# Opvang van baby's en peuters in de wijk (1)

## Antwerpen 2017 - Totale bevolking

Definitie: Aandeel (%) van de inwoners dat woont binnen 1.000m loopafstand van een voorziening voor opvang van baby's en peuters.

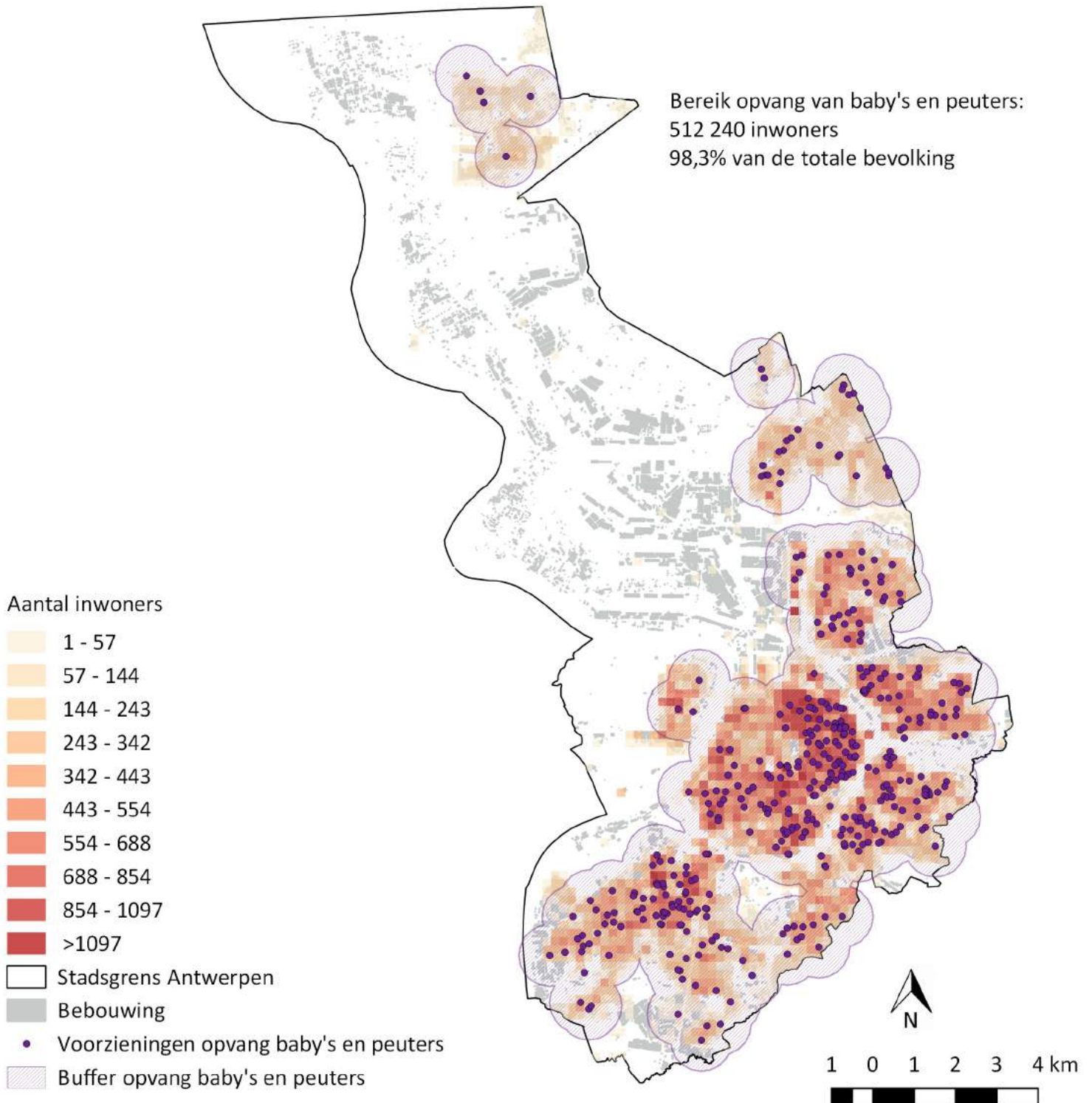

# Opvang van baby's en peuters in de wijk (2)

## Antwerpen 2017 - 0-3 jarigen

Definitie: Aandeel (%) van de 0-3 jarigen dat woont binnen 1.000m loopafstand van een voorziening voor opvang van baby's en peuters.

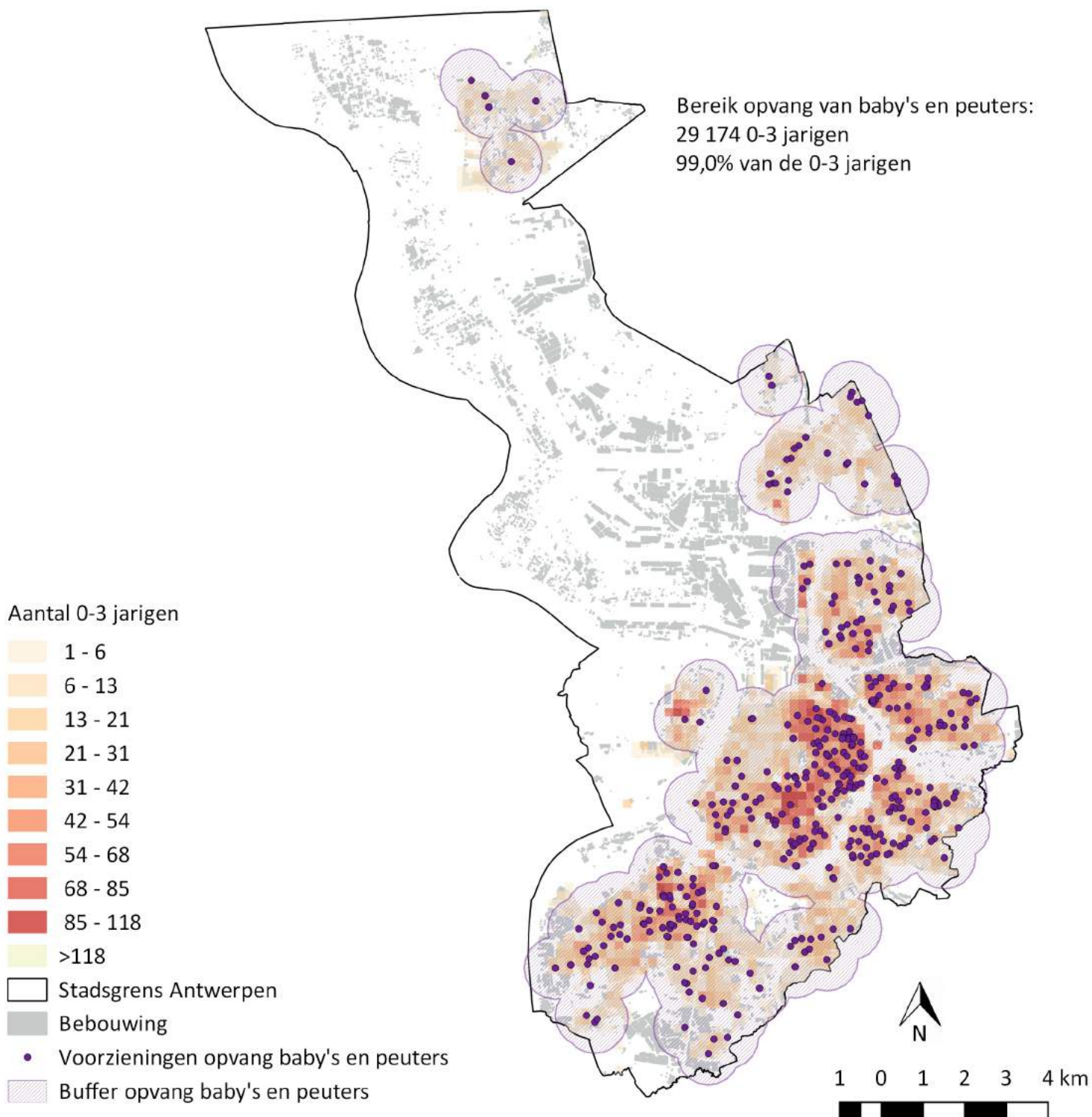

# Speelruimte in de wijk (1)

## Antwerpen 2017 - Totale bevolking

Definitie: Aandeel (%) van de inwoners dat woont binnen 400m loopafstand van speelruimte.

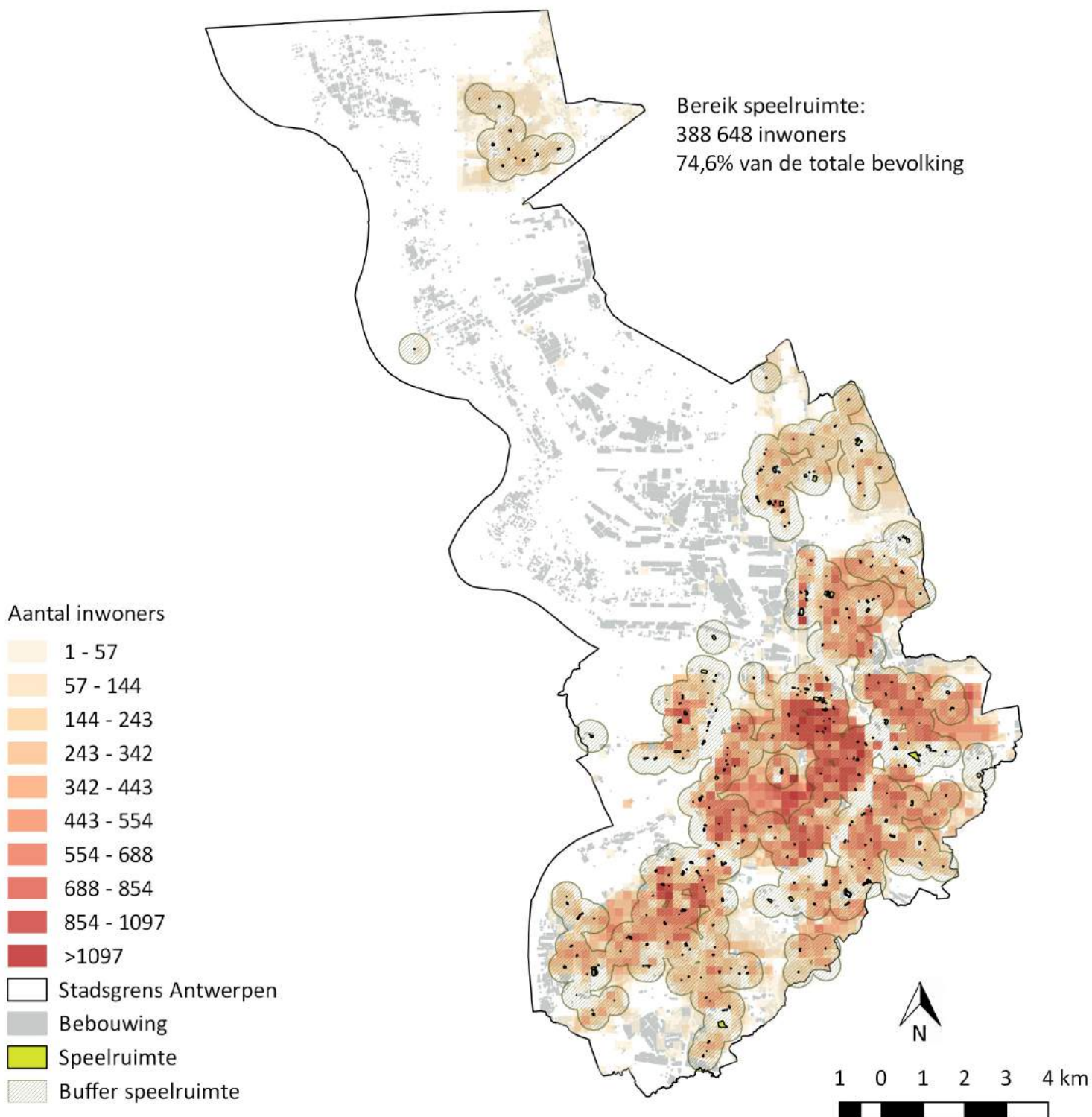



# Speelruimte in de wijk (2)

## Antwerpen 2017 - 0-11 jarigen

Definitie: Aandeel (%) van de 0-11 jarigen dat woont binnen 400m loopafstand van speelruimte.

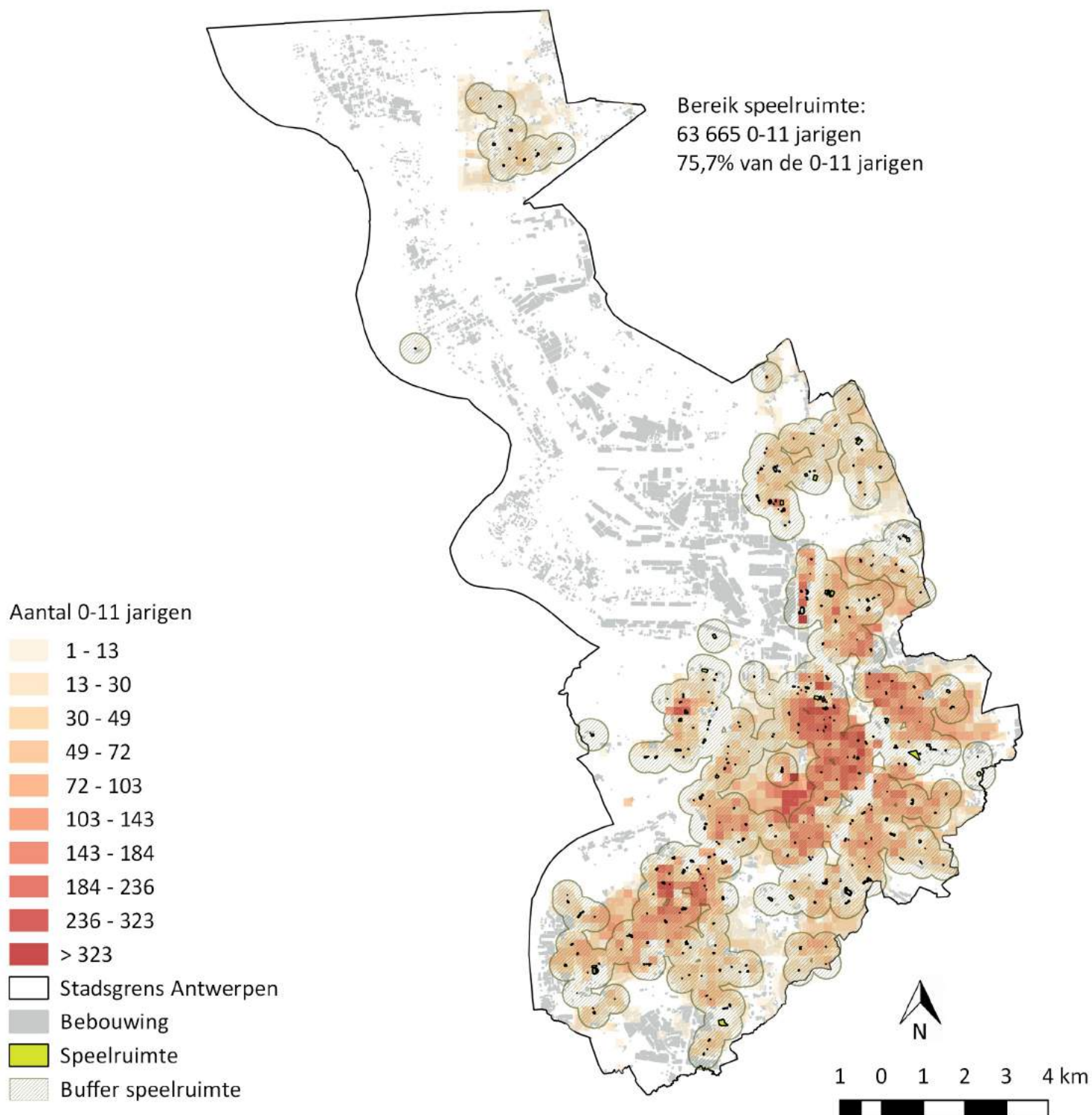

# Overdekte jeugdruimte in de wijk

## Antwerpen 2017 - 12-18 jarigen

Definitie: Aandeel (%) van de 12-18 jarigen dat woont binnen 1.000m loopafstand van overdekte jeugdruimte

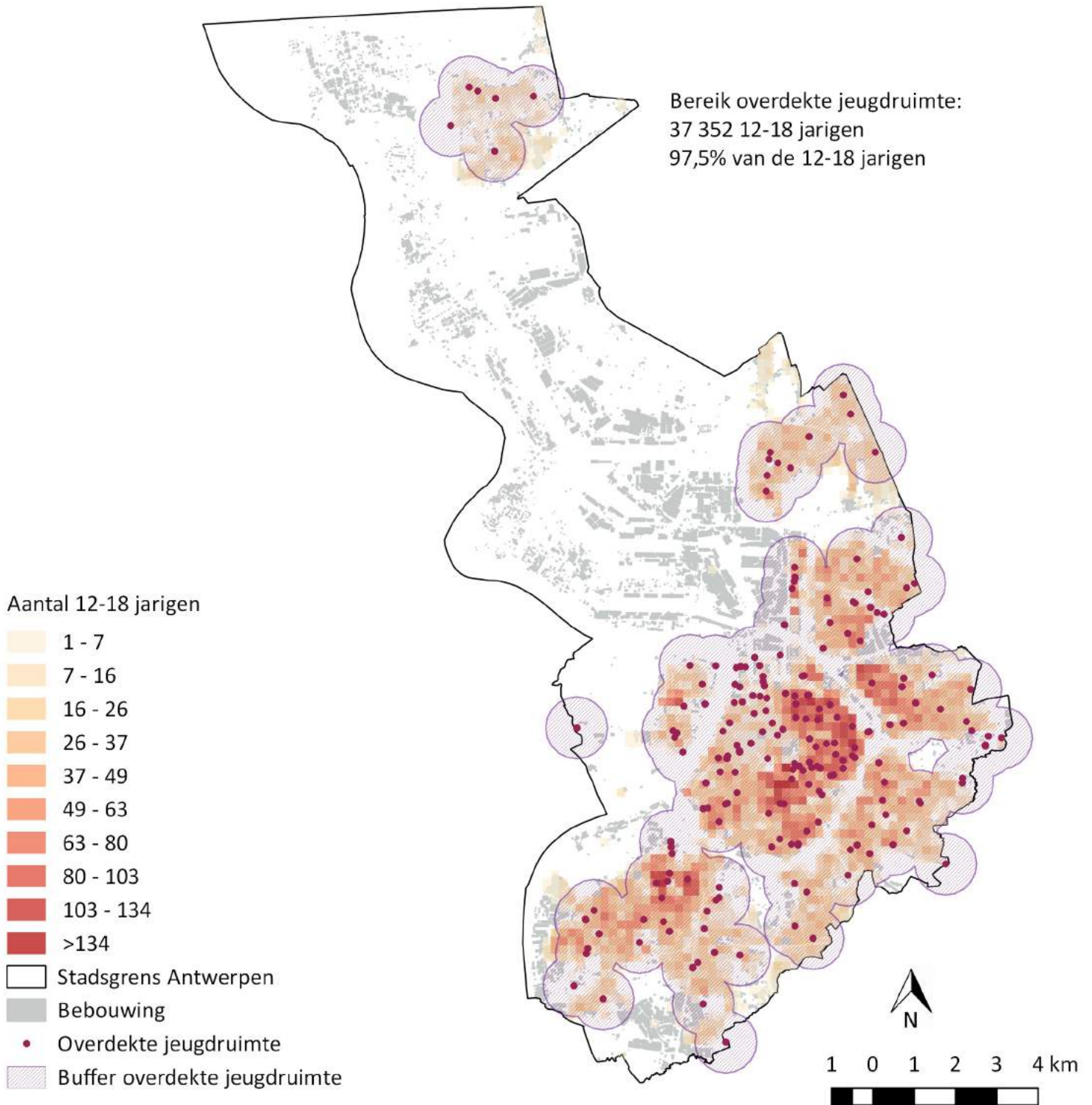

# Open jeugdruimte in de wijk

## Antwerpen 2017 - 12-18 jarigen

Definitie: Aandeel (%) van de 12-18 jarigen dat woont binnen 1.000m loopafstand van open jeugdruimte

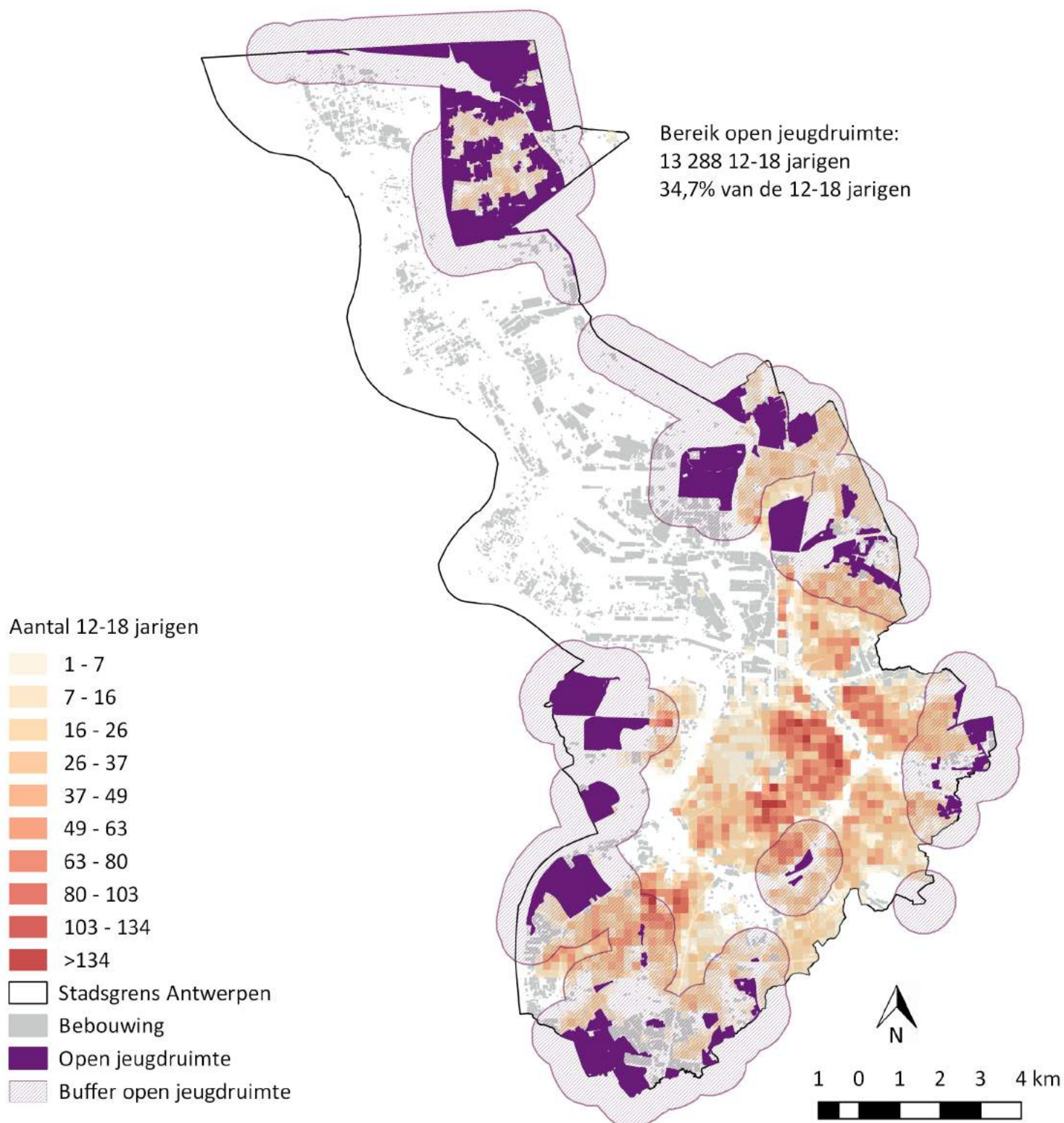

# Lagere scholen in de wijk (1)

## Antwerpen 2017 - 2-5 jarigen

Definitie: Aandeel (%) van de 2-5 jarigen dat woont binnen 400m loopafstand van een lagere school.

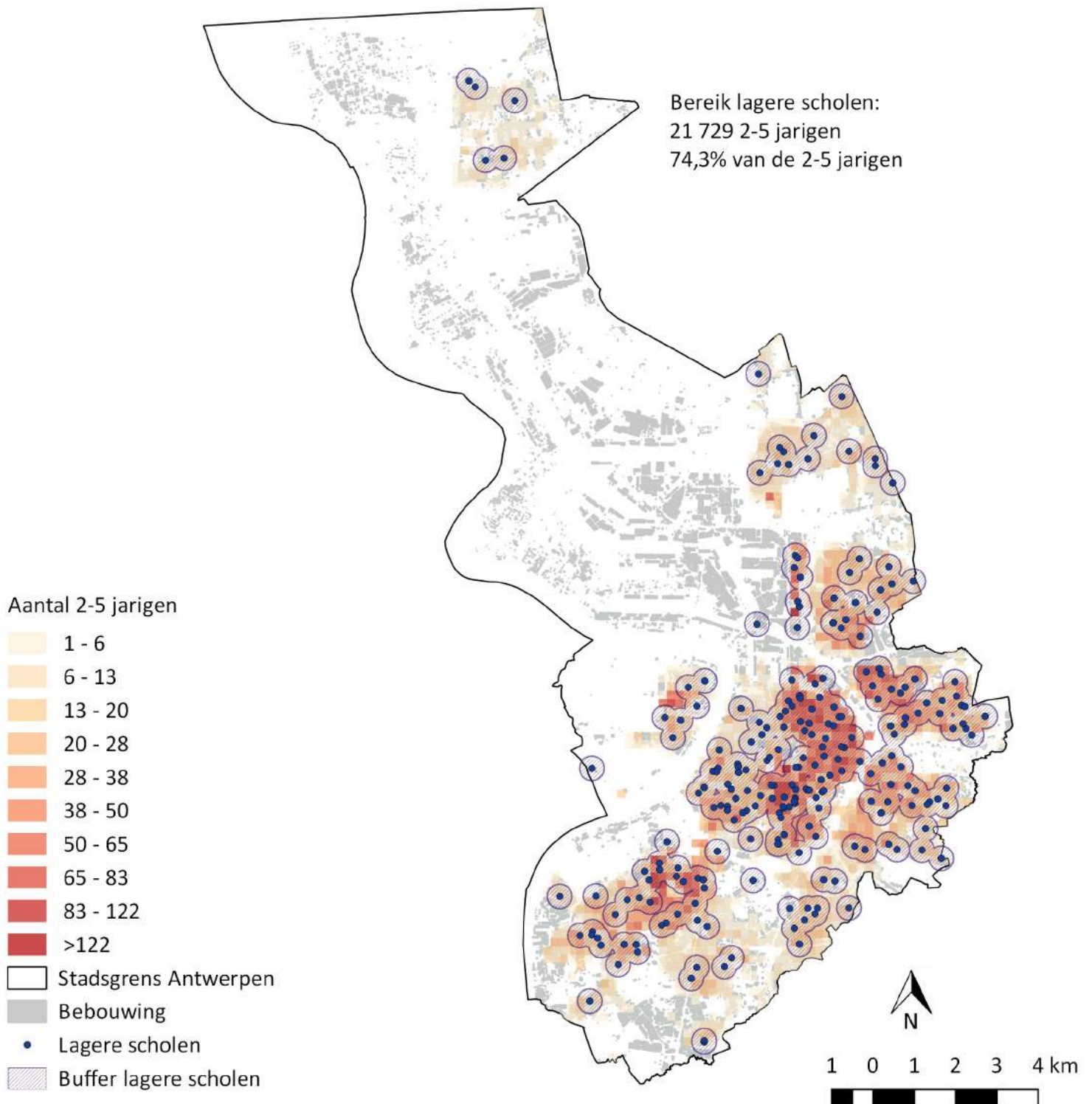

# Lagere scholen in de wijk (2)

## Antwerpen 2017 - 2-11 jarigen

Definitie: Aandeel (%) van de 2-11 jarigen dat woont binnen 400m loopafstand van een lagere school.

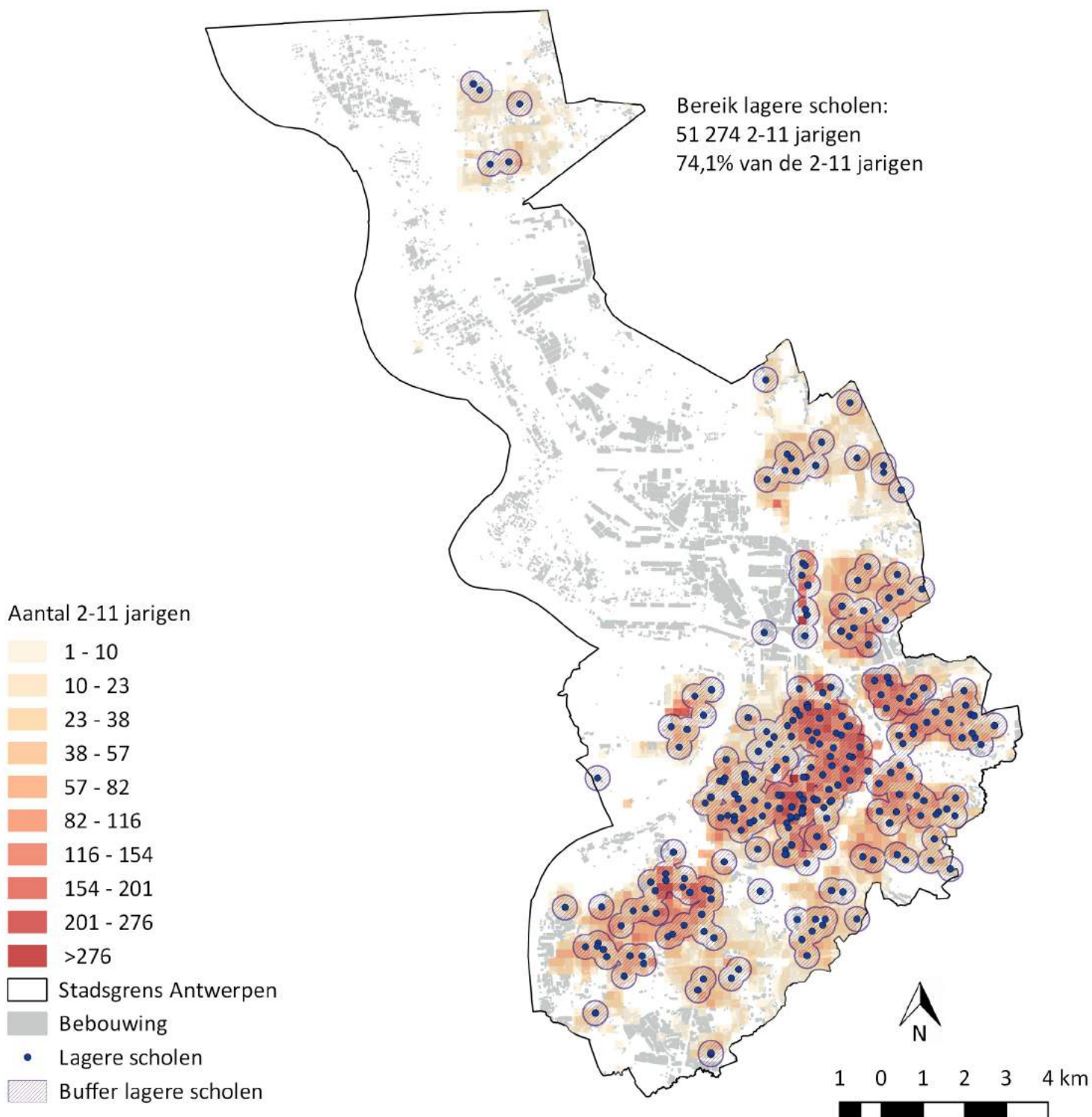

# Lagere scholen in de wijk (3)

## Antwerpen 2017 - 6-11 jarigen

Definitie: Aandeel (%) van de 6-11 jarigen dat woont binnen 400m loopafstand van een lagere school.

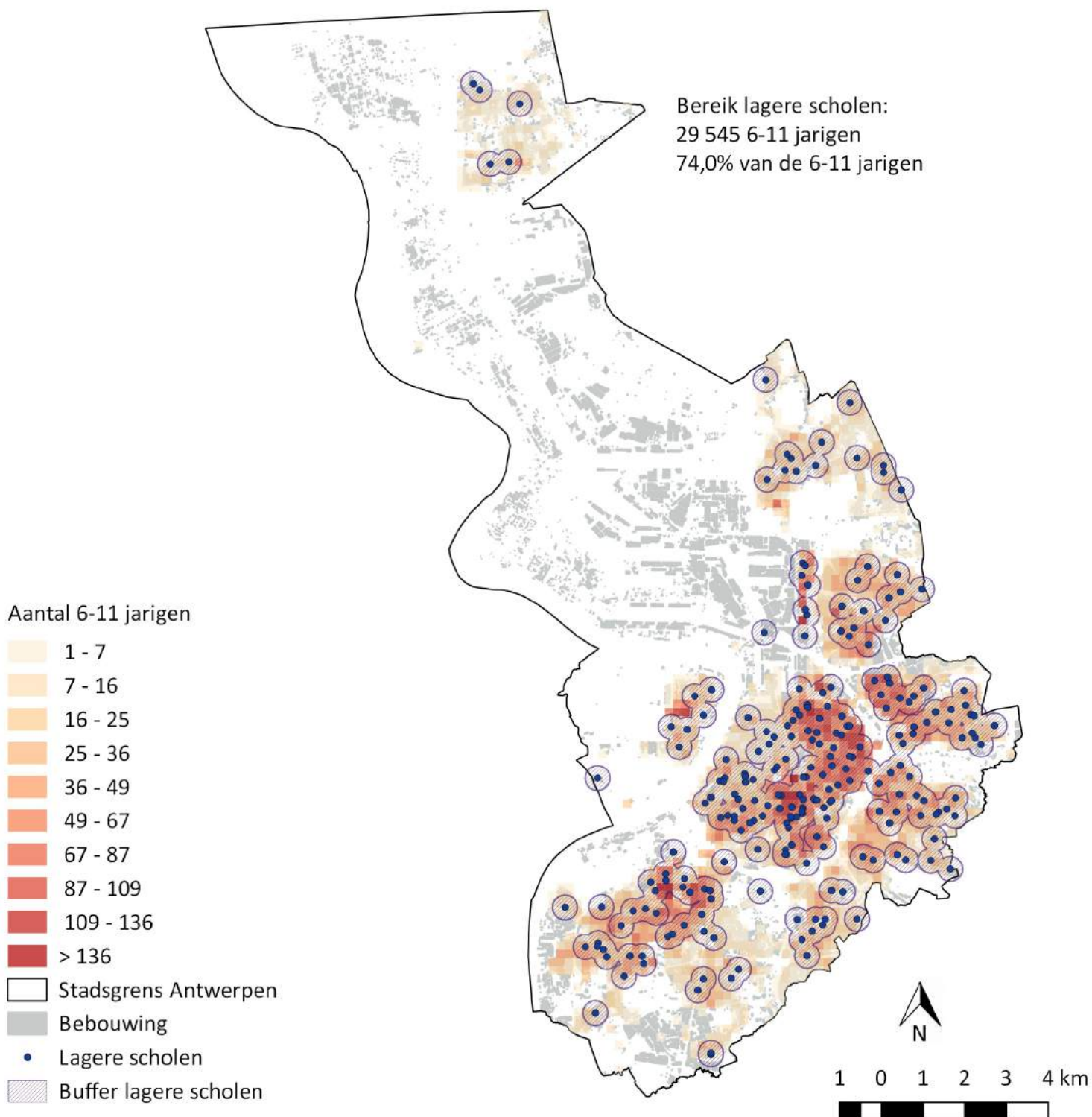

# Lokale dienstencentra in de wijk

## Antwerpen 2017 - Totale bevolking

Definitie: Aandeel (%) van de inwoners dat woont binnen 1.500m loopafstand van een lokaal dienstencentrum.

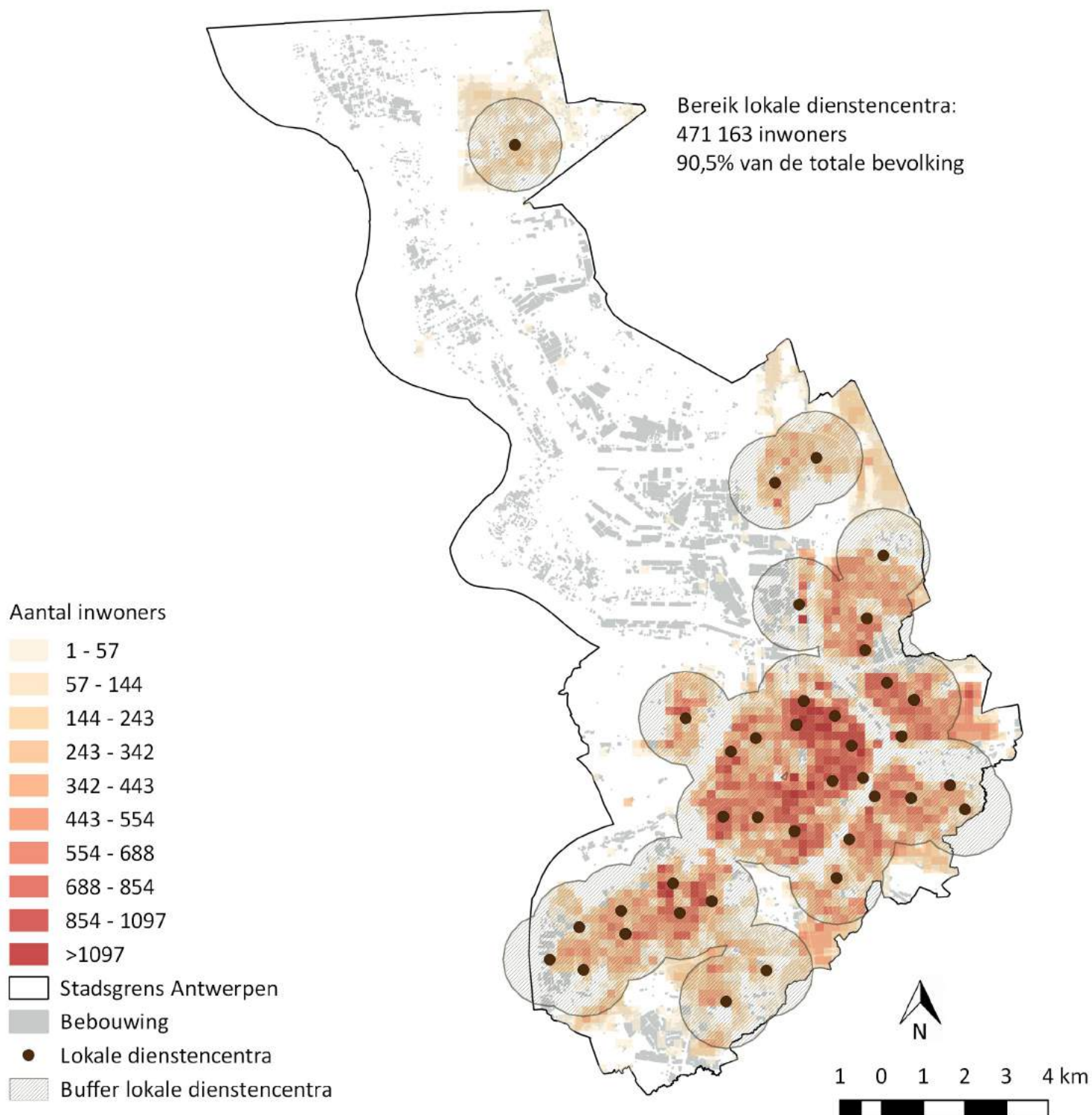

# Stadsdelen Antwerpen

ID	Naam
1	Antwerpen
2	Bezali
3	Ekeren
4	Merksem
5	Deurne
6	Borgerhout
7	Berchem
8	Wilrijk
9	Hoboken

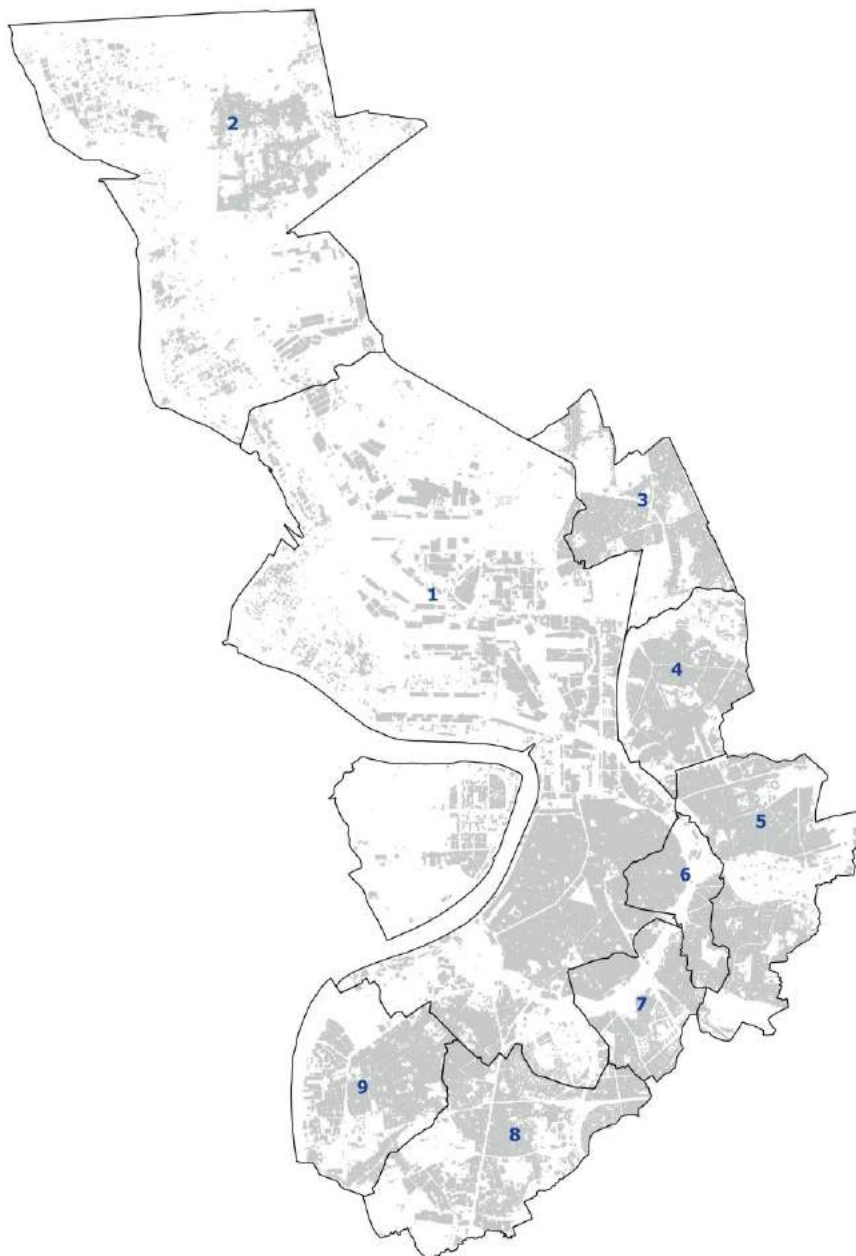



## Resultaten per stadsdeel: Antwerpen

Opvang van baby's en peuters in de wijk										
		Antwerpen	Bezali	Ekeren	Merksem	Deurne	Borgerhout	Berchem	Wilrijk	Hoboken
Alle inwoners	Totaal	192 281	7 510	22 445	44 140	78 329	46 718	42 304	40 961	37 285
	%	97,7	76,1	98,7	99,6	99,9	100,0	99,0	99,8	98,3
0-3 jaar	Totaal	11 256	324	1 054	2 446	4 786	3 072	2 069	2 067	2 085
	%	98,7	77,3	98,9	99,7	99,9	100,0	99,2	99,8	99,2
Speelruimte in de wijk										
Alle inwoners	Totaal	146 222	5 459	15 479	32 096	52 277	43 386	34 851	32 172	26 478
	%	74,3	55,3	68,1	72,4	66,6	92,9	81,5	78,4	69,8
0-11 jaar	Totaal	23 604	763	2 122	4 906	9 490	8 271	4 991	4 869	4 605
	%	74,3	54,7	67,3	70,0	70,8	93,0	85,2	80,5	70,3
Overdekte jeugdruimte in de wijk										
12-18 jaar	Totaal	13 836	643	1 430	3 333	5 580	3 997	2 680	2 854	2 980
	%	99,5	82,1	82,6	99,3	99,8	100,0	98,2	96,0	92,7
Open jeugdruimte in de wijk										
12-18 jaar	Totaal	1 690	779	1 486	1 279	1 586	0	1 730	2 169	2 551
	%	12,1	99,5	85,8	38,1	28,4	0,0	63,4	73,0	79,3
Lokale dienstencentra in de wijk										
Alle inwoners	Totaal	194 081	6 135	13 242	41 717	62 656	45 719	39 866	31 014	36 695
	%	98,6	62,2	58,3	94,2	79,9	97,9	93,3	75,5	96,7
Lagere scholen in de wijk										
2-5 jaar	Totaal	9 420	114	543	1 368	4 089	2 713	1 148	1 054	1 266
	%	84,0	24,4	50,7	56,9	86,2	88,4	58,9	49,6	57,6
2-11 jaar	Totaal	21 774	350	1 292	3 327	9 478	6 588	2 868	2 437	3 134
	%	84,1	29,1	49,6	57,5	86,4	89,2	60,1	48,6	57,0
6-11 jaar	Totaal	12 354	236	749	1 959	5 389	3 875	1 720	1 383	1 868
	%	84,1	32,2	48,9	57,8	86,6	89,8	61,0	47,9	56,6

# Gent

---

1. Kaarten per voorziening naar leeftijdsgroep
2. Overzicht van de stadsdelen
3. Bereik van de voorzieningen per stadsdeel naar aantal en aandeel inwoners

# Opvang baby's en peuters in de wijk (1)

## Gent 2017 - Totale bevolking

Definitie: Aandeel (%) van de inwoners dat woont binnen 1.000m loopafstand van een voorziening voor opvang van baby's en peuters.

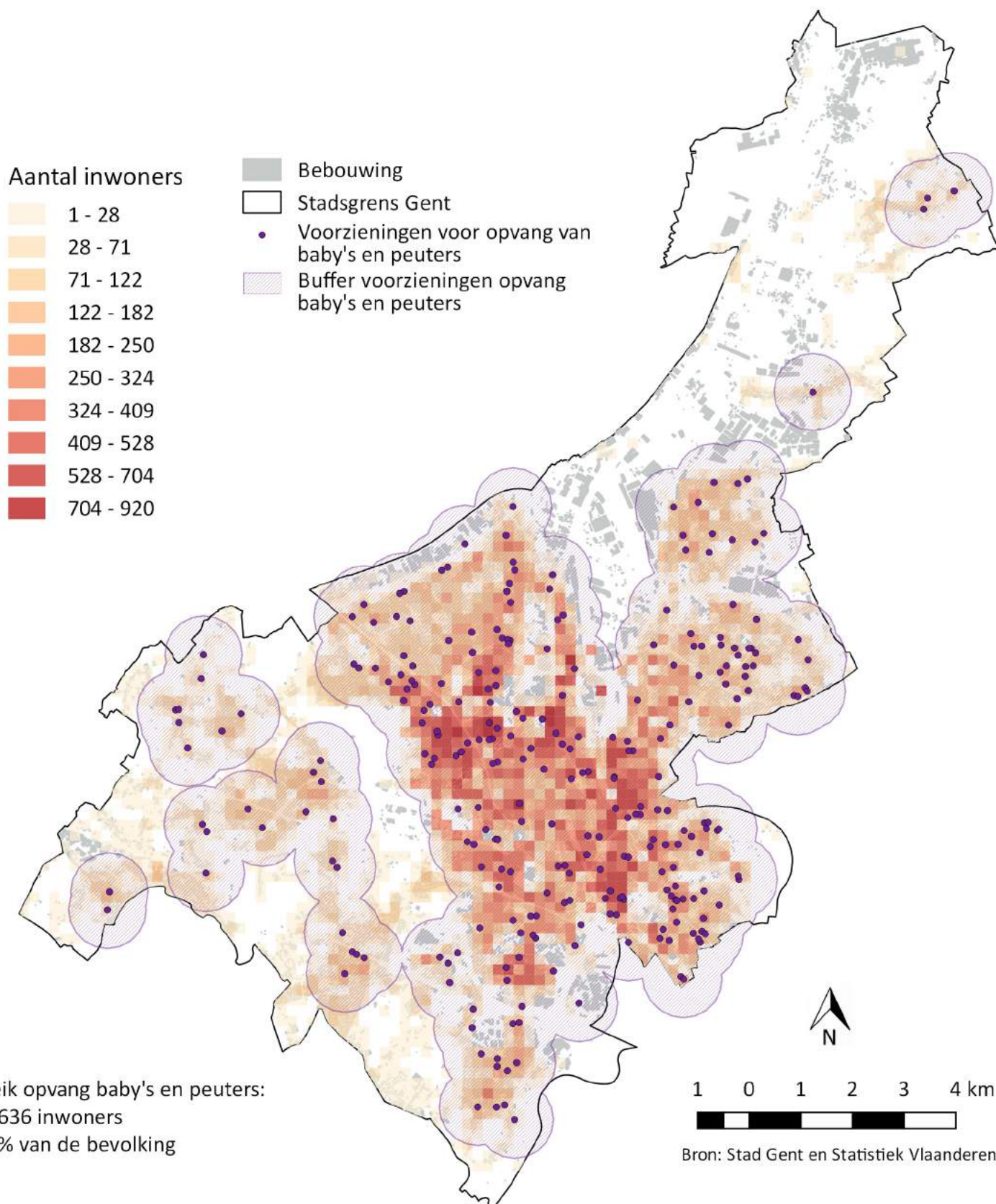

# Opvang baby's en peuters in de wijk (2)

## Gent 2017 - 0-3 jarigen

Definitie: Aandeel (%) van de 0-3 jarigen dat woont binnen 1.000m loopafstand van een voorziening voor opvang van baby's en peuters.

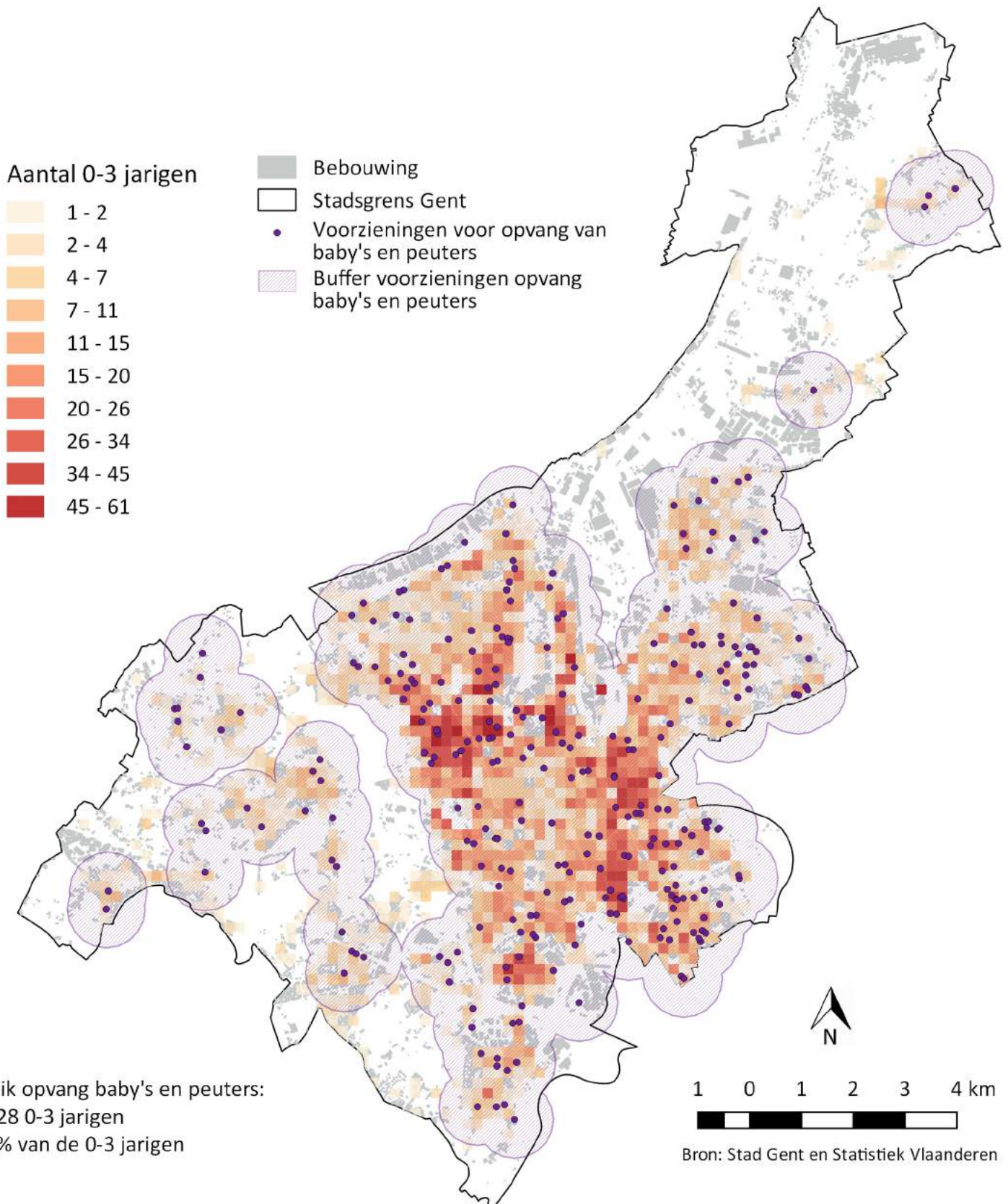

# Speelruimte in de wijk (1)

## Gent 2017 - Totale bevolking

Definitie: Aandeel (%) van de inwoners dat woont binnen 400m loopafstand van speelruimte.

### Aantal inwoners

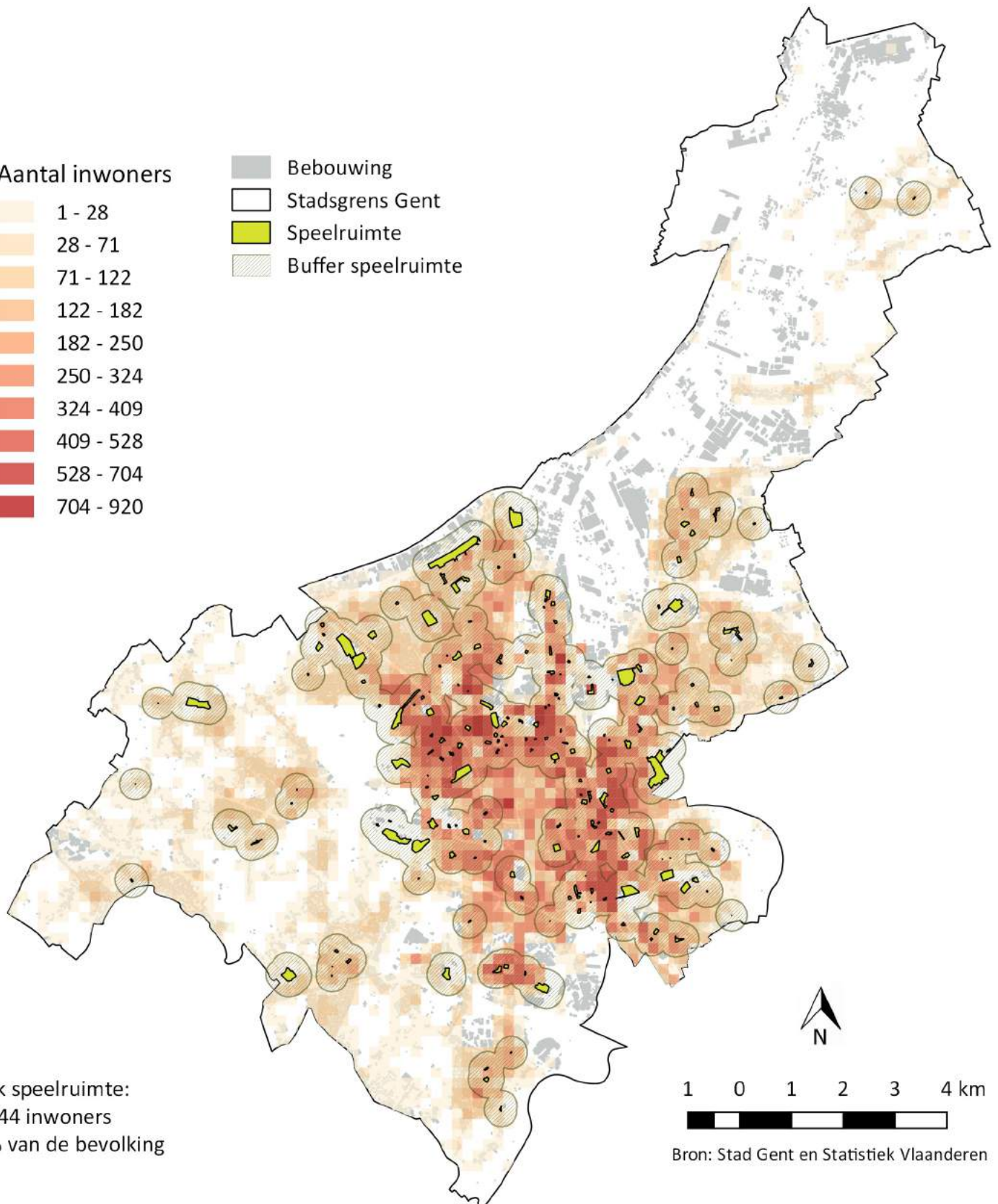
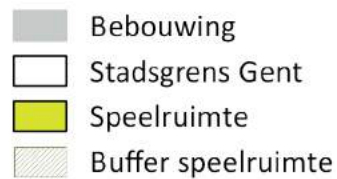
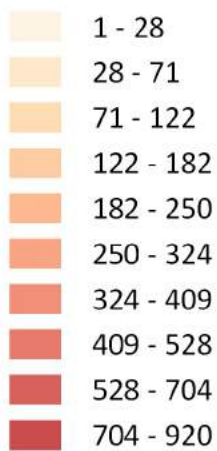

Bereik speelruimte:  
184 144 inwoners  
71,2% van de bevolking



Bron: Stad Gent en Statistiek Vlaanderen

# Speelruimte in de wijk (2)

Gent 2017 - 0-11 jarigen

Definitie: Aandeel (%) van de 0-11 jarigen dat woont binnen 400m loopafstand van speelruimte.

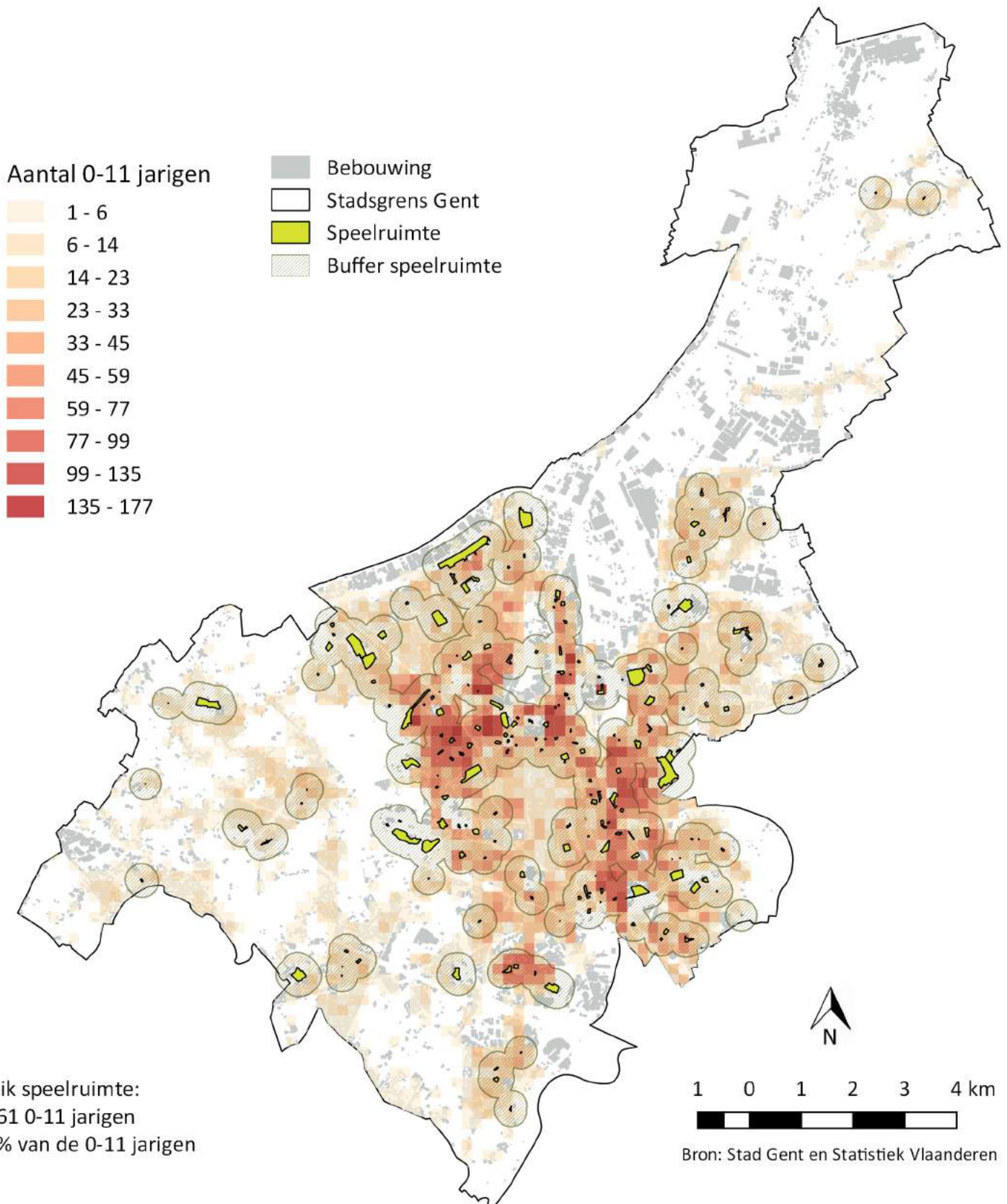

# Overdekte jeugdruimte in de wijk

## Gent 2017 - 12-18 jarigen

Definitie: Aandeel (%) van de 12-18 jarigen dat woont binnen 1.000m loopafstand van overdekte jeugdruimte.

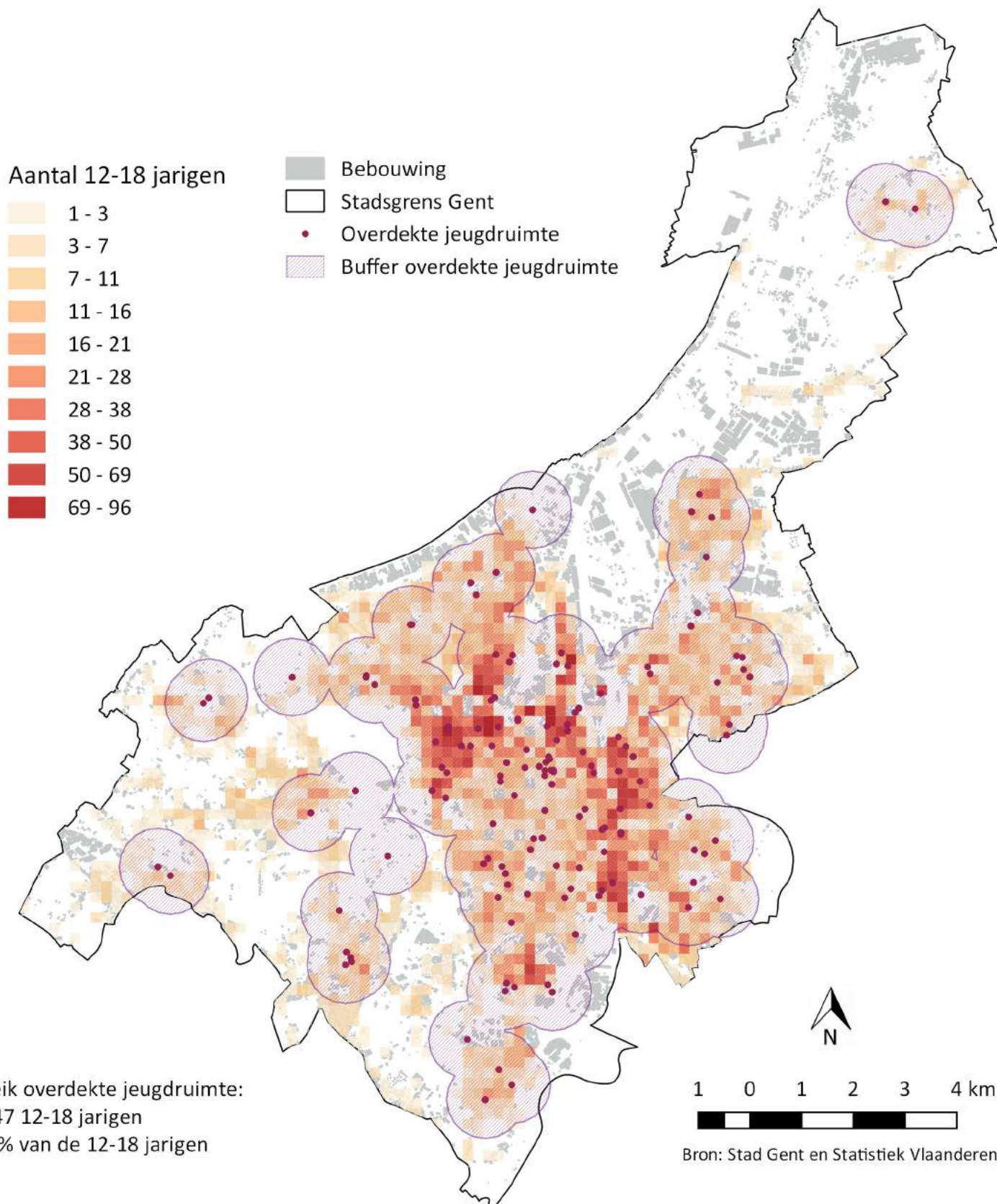

# Open jeugdruimte in de wijk

## Gent 2017 - 12-18 jarigen

Definitie: Aandeel (%) van de 12-18 jarigen dat woont binnen 1.000m loopafstand van open jeugdruimte.

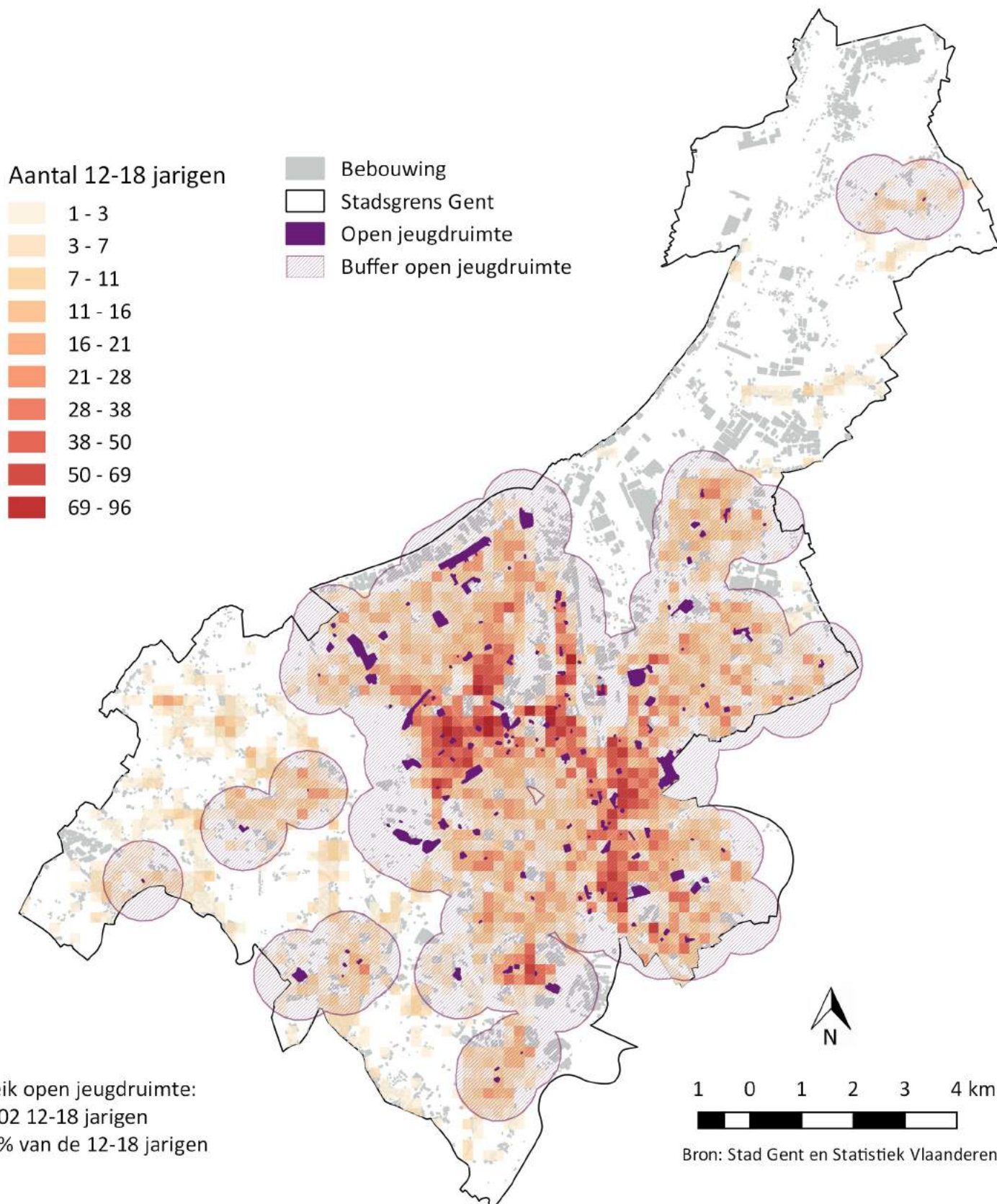



# Lagere scholen in de wijk (1)

## Gent 2017 - 2-5 jarigen

Definitie: Aandeel (%) van de 2-5 jarigen dat woont binnen 400m loopafstand van een lagere school.

Aantal 2-5 jarigen

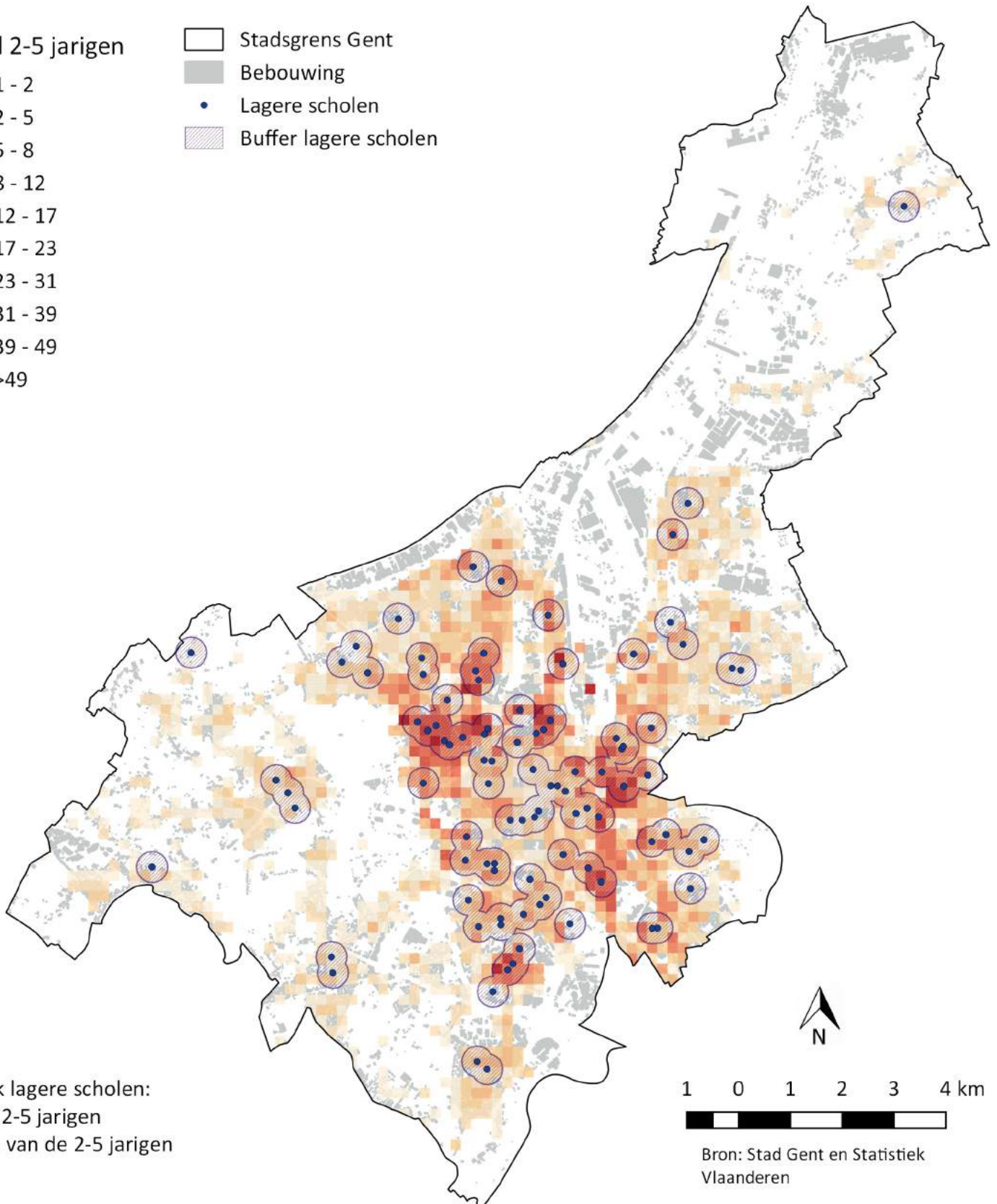
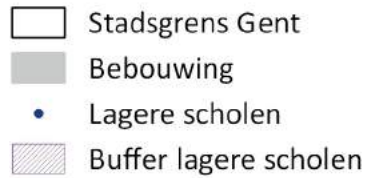
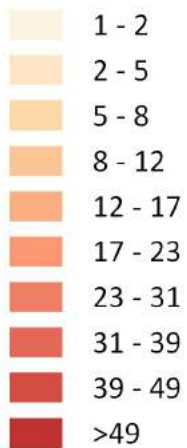

Bereik lagere scholen:  
5 512 2-5 jarigen  
45,9% van de 2-5 jarigen

Bron: Stad Gent en Statistiek  
Vlaanderen

# Lagere scholen in de wijk (2)

## Gent 2017 - 2-11 jarigen

Definitie: Aandeel (%) van de 2-11 jarigen dat woont binnen 400m loopafstand van een lagere school.

Aantal 2-11 jarigen

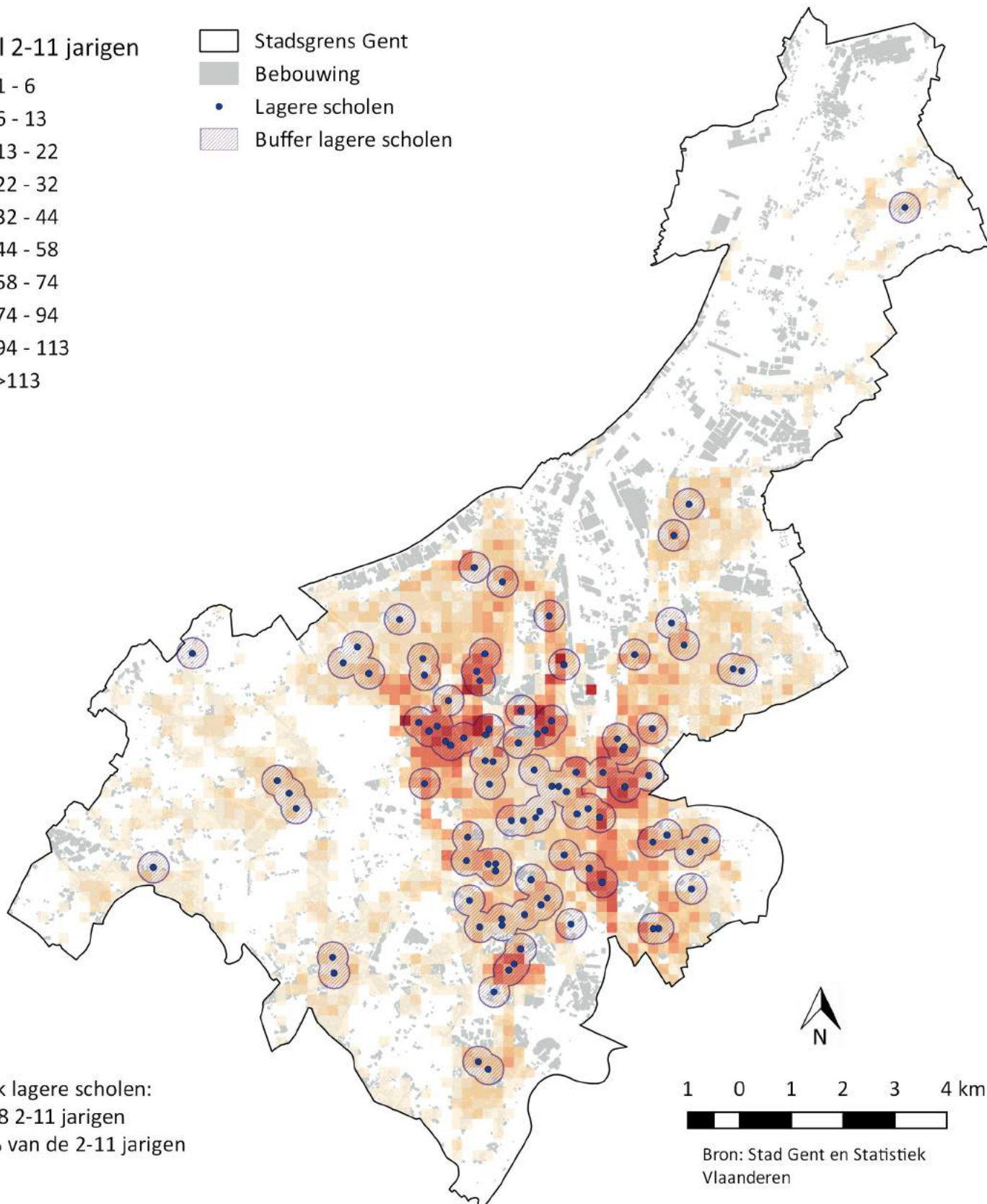
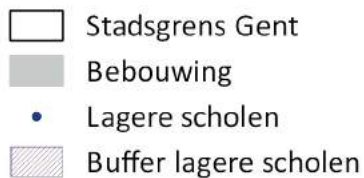
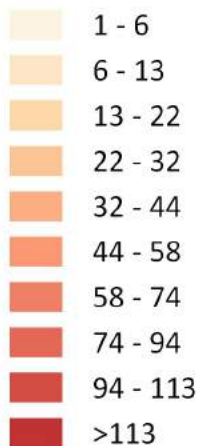

Bereik lagere scholen:  
13 128 2-11 jarigen  
45,6% van de 2-11 jarigen

Bron: Stad Gent en Statistiek  
Vlaanderen

# Lagere scholen in de wijk (3)

## Gent 2017 - 6-11 jarigen

Definitie: Aandeel (%) van de 6-11 jarigen dat woont binnen 400m loopafstand van een lagere school.

Aantal 6-11 jarigen

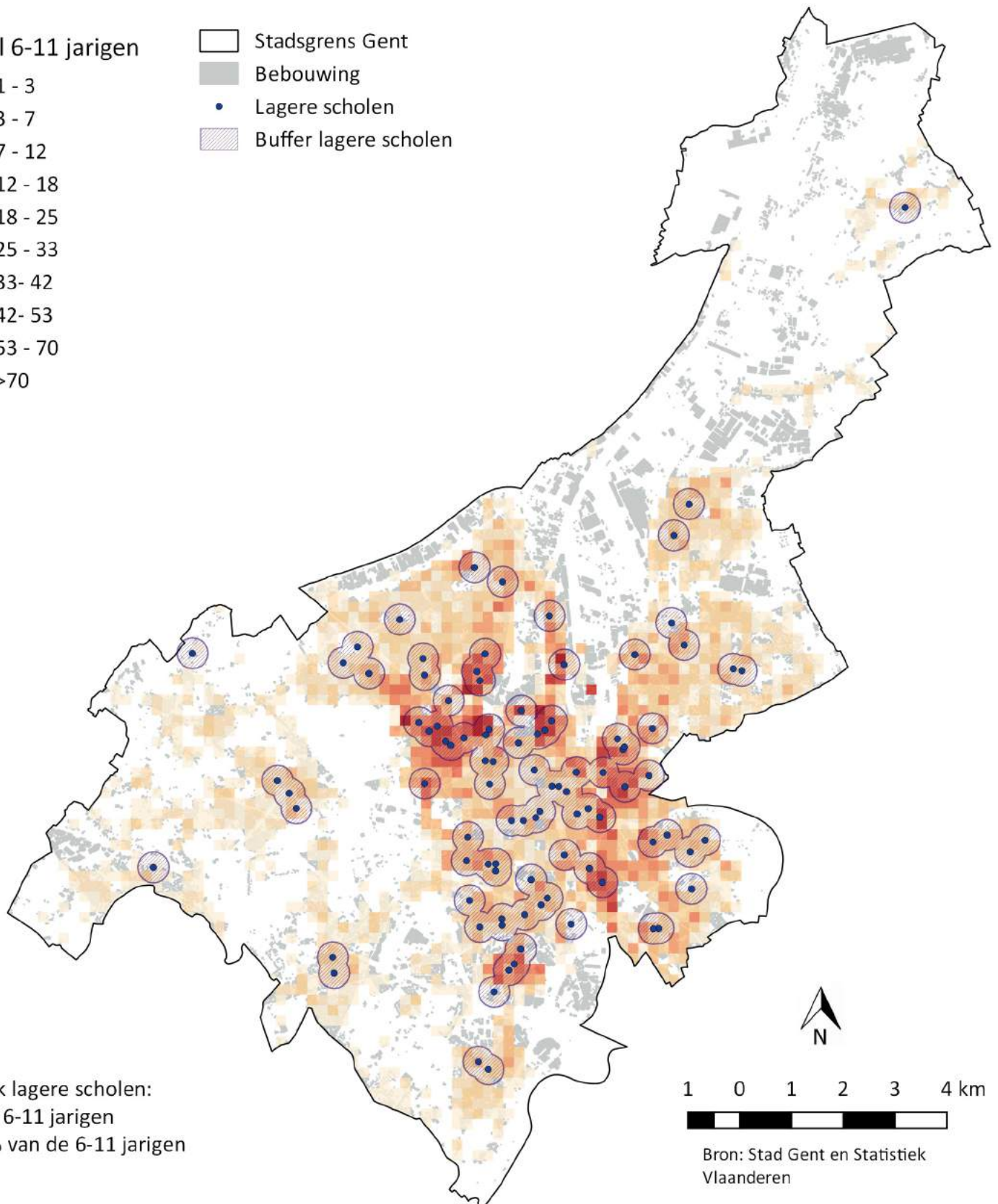
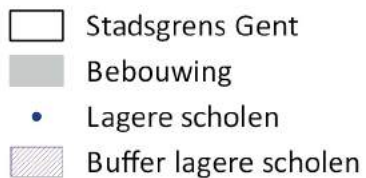
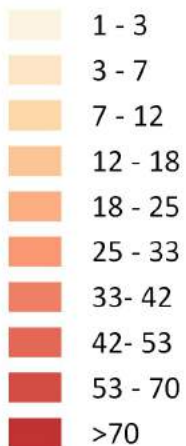

Bereik lagere scholen:  
7 616 6-11 jarigen  
45,4% van de 6-11 jarigen

Bron: Stad Gent en Statistiek  
Vlaanderen

# Lokale dienstencentra in de wijk

## Gent 2017 - Totale bevolking

Definitie: Aandeel (%) van de inwoners dat woont binnen 1.500m loopafstand van lokale dienstencentra.

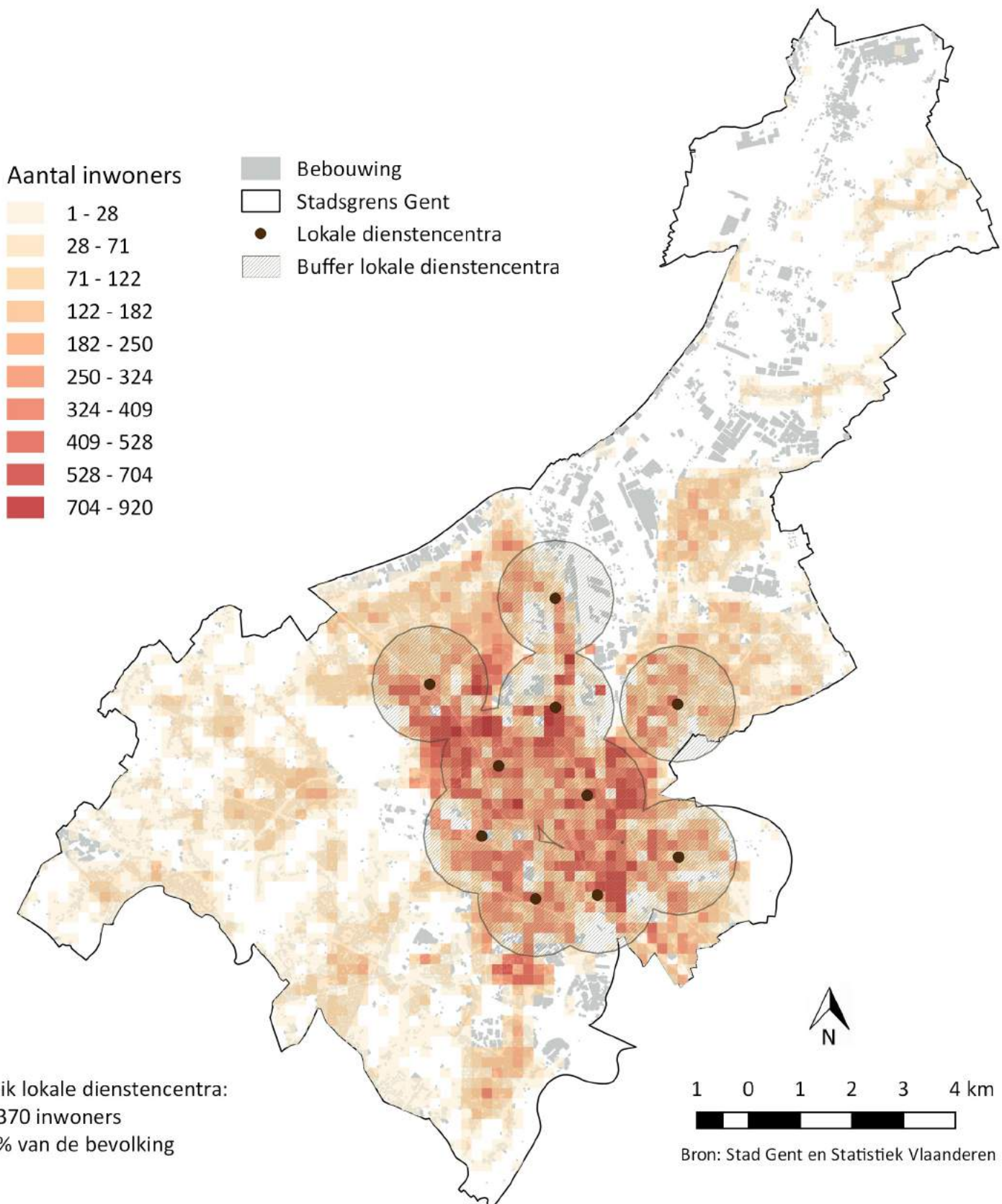

# Stadsdelen Gent

ID	Naam	ID	Naam
1	Kanaaldorpen en -zone	14	Nieuw Gent - UZ
2	Oostakker	15	Zwijnaarde
3	Sint Amandsberg	16	Sint Denijs Westrem
4	Dampoort	17	Stationsbuurt Noord
5	Wondelgem	18	Drongen
6	Bloemekenswijk	19	Muide - Meulestede - Afrikalaan
7	Brugse Poort - Rooigem	20	Sluizeken - Tolhuis - Ham
8	Rabot - Blaisantvest	21	Binnenstad
9	Mariakerke	22	Oud Gentbrugge
10	Elisabethbegijnhof - Papegaai	23	Ledeberg
11	Macharius - Heirnis	24	Stationsbuurt Zuid
12	Gentbrugge	25	Watersportbaan - Ekkerghem
13	Moscou - Vogelhoek		

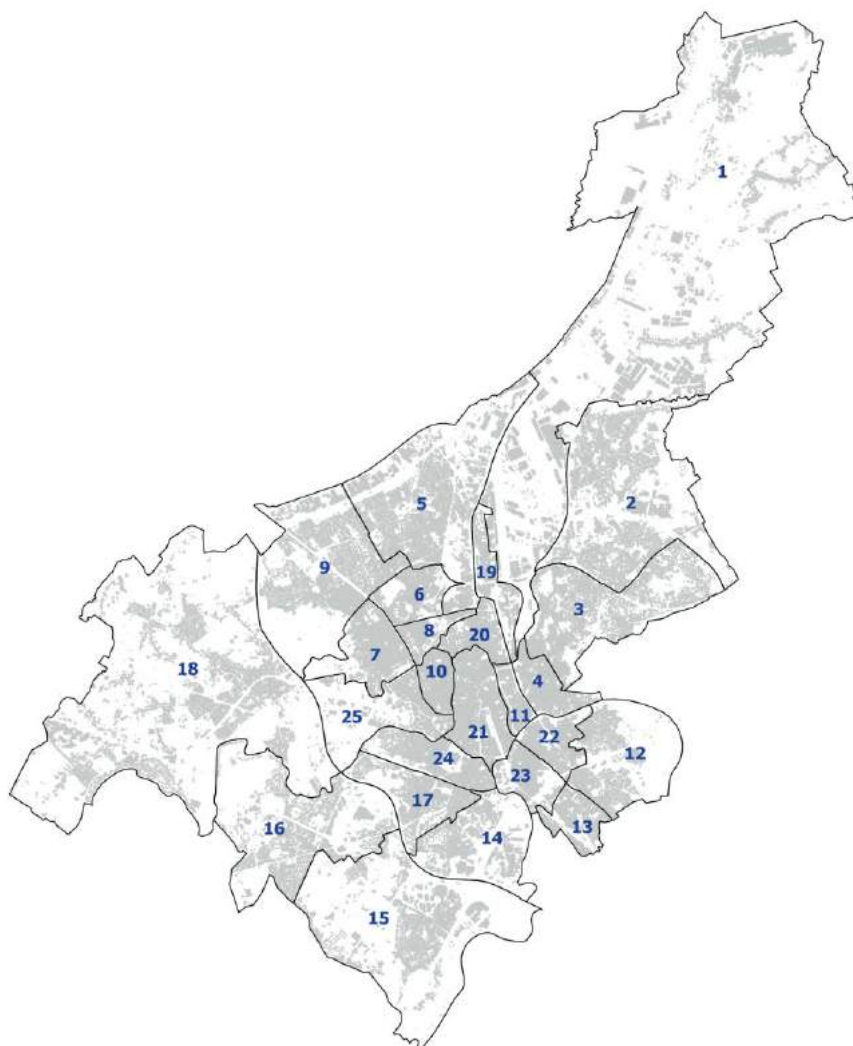

## Resultaten per stadsdeel: Gent

Opvang van baby's en peuters in de wijk													
		Kanaaldorpen en -zone	Oostakker	Sint Amandsberg	Dampoort	Wondelgem	Bloemekens- wijk	Brugse Poort - Roogem	Rabot - Blaisantvest	Mariakerke	Elisabeth- begijnhof - Papegai	Macharius - Heirnis	Gent- brugge
Alle inwoners	Totaal	1 462	13 590	19 055	12 469	16 221	9 195	19 388	8 443	13 018	7 608	6 832	7 704
	%	53,4	99,6	100,0	100,0	99,7	100,0	100,0	100,0	96,5	100,0	100,0	99,9
0-3 jaar	Totaal	57	569	905	743	742	509	1 164	486	549	244	297	340
	%	47,9	100,0	100,0	100,0	99,5	100,0	100,0	100,0	97,7	100,0	100,0	100,0
Speelruimte in de wijk													
Alle inwoners	Totaal	496	7 550	14 961	9 149	10 818	7 619	19 175	8 441	8 811	3 177	6 832	4 740
	%	18,1	55,3	78,5	73,4	66,5	82,9	98,9	100,0	65,3	41,8	100,0	61,5
0-11 jaar	Totaal	100	1 029	2 217	1 481	1 429	1 279	3 229	1 415	1 225	302	874	616
	%	26,7	53,8	79,2	71,8	63,2	81,9	99,2	100,0	66,8	49,0	100,0	60,3
Overdekte jeugdruimte in de wijk													
12-18 jaar	Totaal	86	988	1 191	948	961	803	1 464	752	771	265	447	519
	%	45,7	86,5	82,6	100,0	87,6	100,0	100,0	100,0	81,0	100,0	100,0	99,2
Open jeugdruimte in de wijk													
12-18 jaar	Totaal	100	1 127	1 440	948	1 093	803	1 464	752	952	265	447	523
	%	53,2	98,7	99,9	100,0	99,6	100,0	100,0	100,0	100,0	100,0	100,0	100,0
Lagere scholen in de wijk													
2-5 jaar	Totaal	11	129	336	421	146	370	694	408	174	127	260	116
	%	8,7	20,5	36,3	57,8	18,2	71,3	61,5	84,5	28,2	60,8	84,1	33,5
2-11 jaar	Totaal	37	339	844	933	351	937	1 637	995	436	303	613	285
	%	12,0	20,6	36,1	55,1	18,4	72,0	62,0	84,6	27,6	62,7	84,6	33,3
6-11 jaar	Totaal	26	210	508	512	205	567	943	587	262	176	353	169
	%	14,3	20,6	36,0	53,1	18,6	72,5	62,4	84,7	27,3	64,2	84,9	33,2
Lokale dienstencentra in de wijk													
Alle inwoners	Totaal	2	938	12 389	10 954	5 190	5 841	14 817	8 443	7 563	7 608	6 832	5 829
	%	0,1	6,9	65,0	87,8	31,9	63,5	76,4	100,0	56,1	100,0	100,0	75,6

### Opvang van baby's en peuters in de wijk

		Moscou - Vogelhoek	Nieuw Gent - UZ	Zwijnaarde	Sint Denijs Westrem	Stationsbuurt Noord	Drongen	Muide - Meulestede - Afrikalaan	Sluizeken - Tolhuis - Ham	Binnen- stad	Oud Gent- brugge	Ledeberg	Stations- buurt Zuid	Watersport- baan - Ekkergem
Alle inwoners	Totaal	5 114	7 929	6 484	4 578	7 221	10 863	6 237	10 965	18 394	9 046	9 878	7 221	7 594
	%	100,0	100,0	89,6	74,4	91,4	83,9	100,0	100,0	100,0	100,0	100,0	59,5	99,7
0-3 jaar	Totaal	322	486	283	132	317	387	384	522	509	527	541	317	359
	%	100,0	100,0	95,3	68,0	89,8	84,1	100,0	100,0	100,0	100,0	100,0	71,4	99,7

### Speelruimte in de wijk

Alle inwoners	Totaal	3 695	6 718	3 342	2 374	2 687	3 600	6 137	10 964	10 738	8 298	8 902	2 687	6 526
	%	72,3	84,7	46,2	38,6	34,0	27,8	98,4	100,0	58,4	91,7	90,1	22,2	85,7
0-11 jaar	Totaal	573	1 124	428	253	310	375	1 125	1 482	801	1 374	1 255	310	708
	%	70,7	86,1	47,2	37,9	34,2	24,1	98,8	100,0	65,0	93,5	87,5	26,2	89,1

### Overdekte jeugdruimte in de wijk

12-18 jaar	Totaal	171	530	376	259	351	457	464	804	603	593	687	351	261
	%	45,5	100,0	78,0	60,0	84,4	45,0	87,2	100,0	100,0	99,8	99,3	69,8	100,0

### Open jeugdruimte in de wijk

12-18 jaar	Totaal	368	528	385	328	409	471	532	804	599	594	692	409	261
	%	97,9	99,6	79,9	75,9	98,3	46,4	100,0	100,0	99,3	100,0	100,0	81,3	100,0

### Lagere scholen in de wijk

2-5 jaar	Totaal	102	306	69	39	187	67	201	380	245	115	275	187	55
	%	32,0	66,7	22,6	17,0	57,7	12,8	51,3	74,8	60,8	23,0	55,9	46,4	17,4
2-11 jaar	Totaal	210	702	157	113	436	181	472	909	541	282	648	436	97
	%	32,0	66,1	20,9	19,3	61,0	13,5	49,8	73,8	57,6	23,8	56,7	47,0	15,8
6-11 jaar	Totaal	108	396	88	74	249	114	271	529	296	167	373	249	42
	%	32,0	65,7	19,7	20,8	63,7	13,9	48,8	73,1	55,1	24,4	57,3	47,4	14,1

### Lokale dienstencentra in de wijk

Alle inwoners	Totaal	181	1 974	0	0	5 765	0	6 233	10 965	18 228	9 021	9 854	5 765	7 594
	%	3,5	24,9	0,0	0,0	73,0	0,0	99,9	100,0	99,1	99,7	99,8	47,5	99,7

# Aalst

---

1. Kaarten per voorziening naar leeftijdsgroep
2. Overzicht van de stadsdelen
3. Bereik van de voorzieningen per stadsdeel naar aantal en aandeel inwoners



# Opvang voor baby's en peuters in de wijk

## Aalst 2017 - Totale bevolking

Definitie: Aandeel (%) van de inwoners dat woont binnen 1.000m loopafstand van een voorziening voor opvang van baby's en peuters.

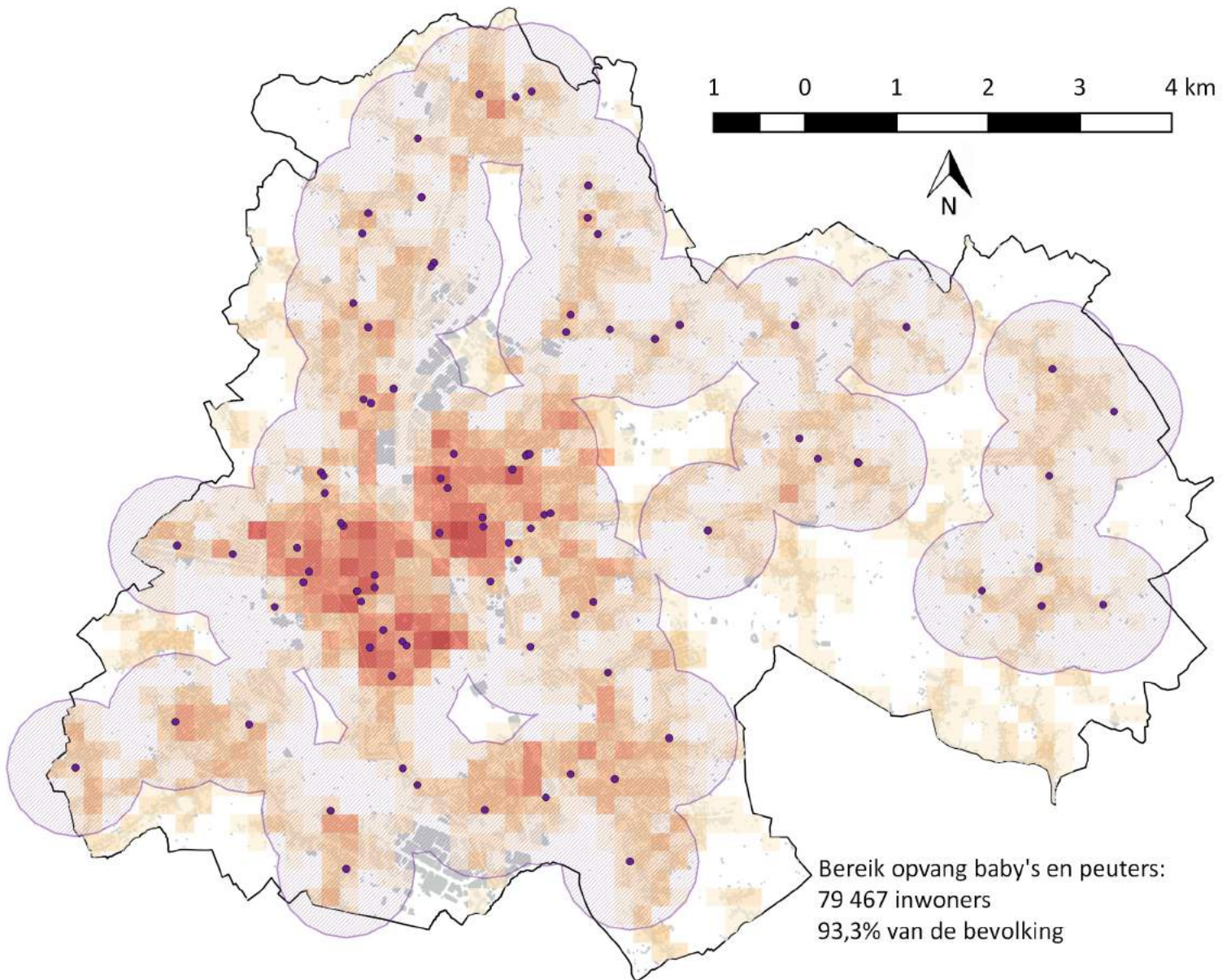

### Aantal inwoners

1 - 28
28 - 71
71 - 122
122 - 182
182 - 250
250 - 324
324 - 409
409 - 528
528 - 704
704 - 920

- Stadsgrens Aalst
- Bebouwing
- Voorzieningen voor opvang baby's en peuters
- Buffer voorzieningen opvang baby's en peuters

# Opvang voor baby's en peuters in de wijk (2)

Aalst 2017 - 0-3 jarigen

Definitie: Aandeel (%) van de 0-3 jarigen dat woont binnen 1.000m loopafstand van een voorziening voor opvang van baby's en peuters.

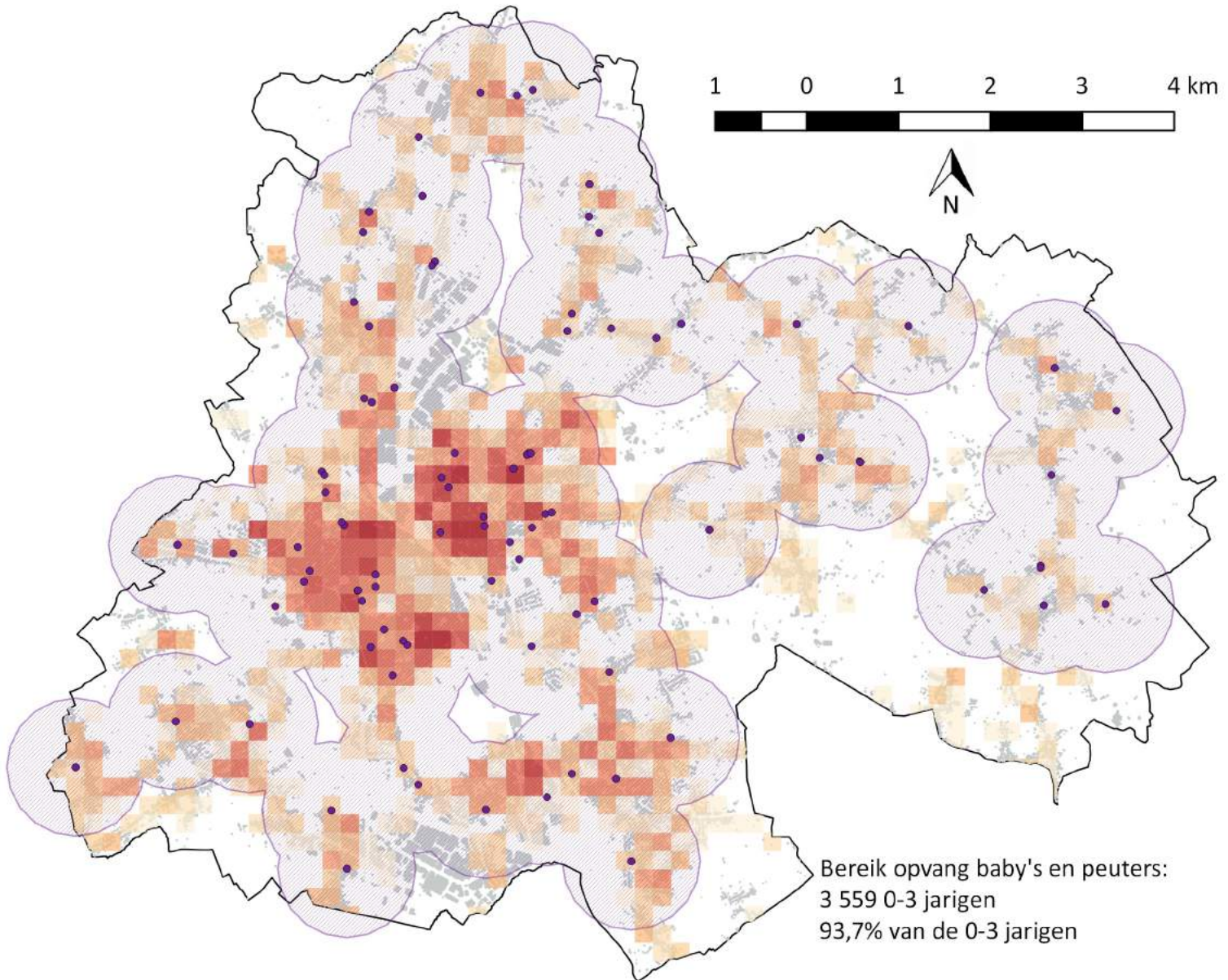

## Aantal 0-3 jarigen

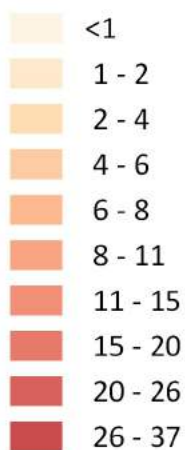

- Stadsgrens Aalst
- Bebouwing
- Voorzieningen voor opvang baby's en peuters
- Buffer voorzieningen opvang baby's en peuters

# Speelruimte in de wijk (1)

## Aalst 2017 - Totale bevolking

Definitie: Aandeel (%) van de inwoners dat woont binnen 400m loopafstand van speelruimte.

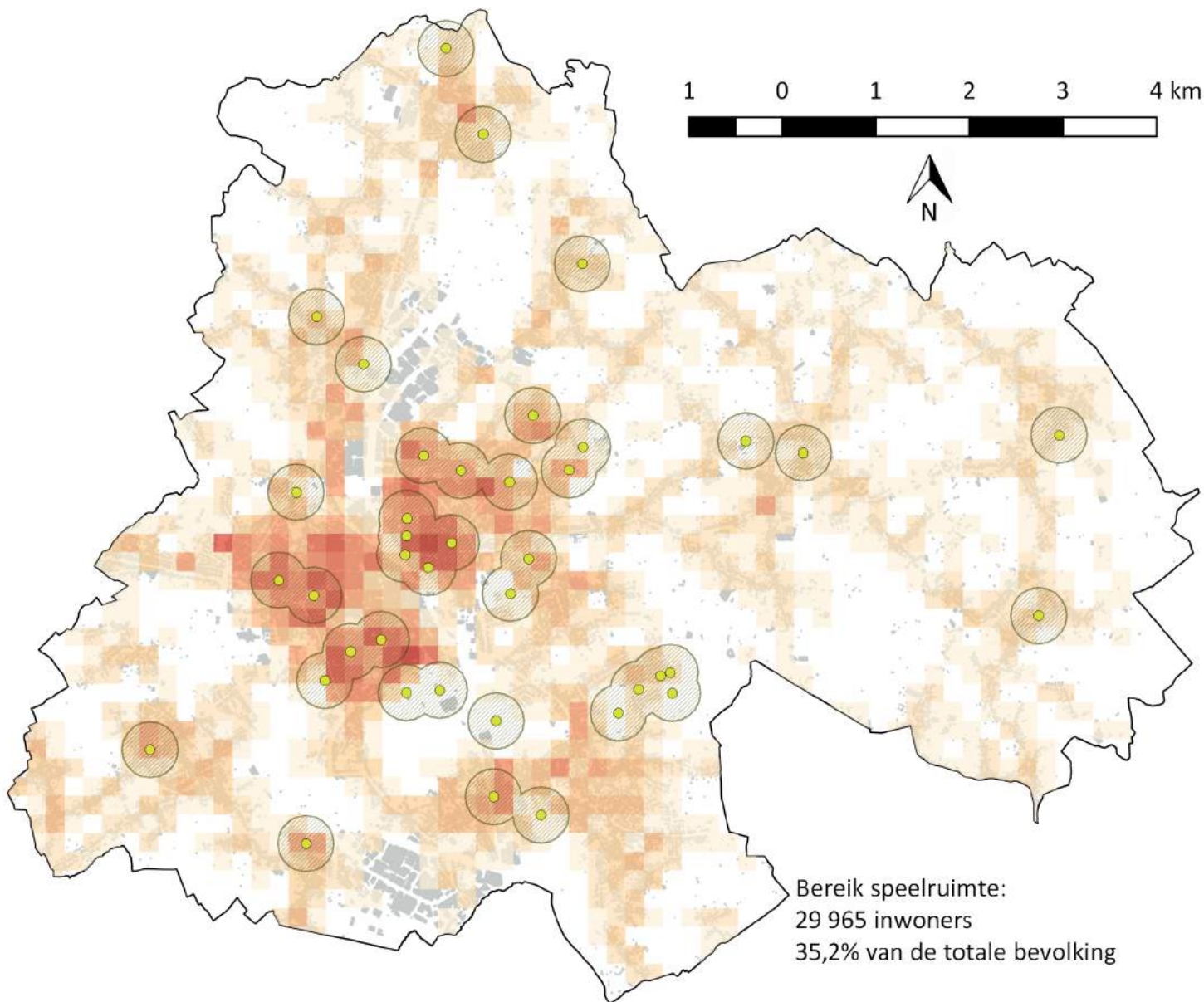

### Aantal inwoners

1 - 28
28 - 71
71 - 122
122 - 182
182 - 250
250 - 324
324 - 409
409 - 528
528 - 704
>704

Stadsgrens Aalst
Bebouwing
Speelruimte
Buffer speelruimte

# Speelruimte in de wijk (2)

Aalst 2017 - 0-11 jarigen

Definitie: Aandeel (%) van de 0-11 jarigen dat woont binnen 400m loopafstand van speelruimte.

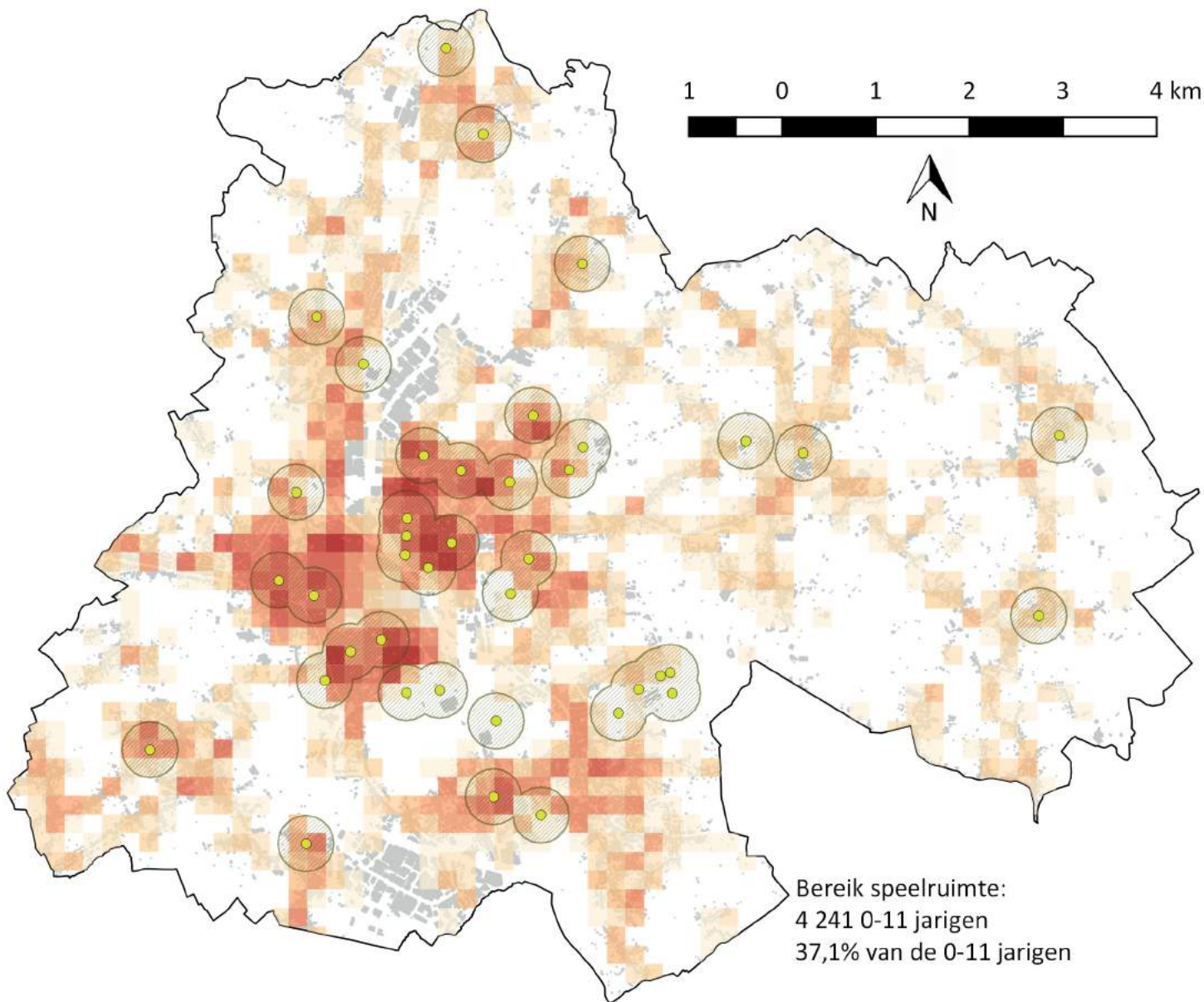

## Aantal 0-11 jarigen

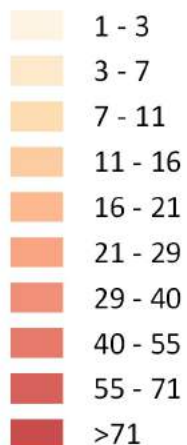

- Stadsgrens Aalst
- Bebouwing
- Speelruimte
- Buffer speelruimte

# Overdekte jeugdruimte in de wijk

Aalst 2017 - 12- 18 jarigen

Definitie: Aandeel (%) van de 12-18 jarigen dat woont binnen 1.000m loopafstand van overdekte jeugdruimte.

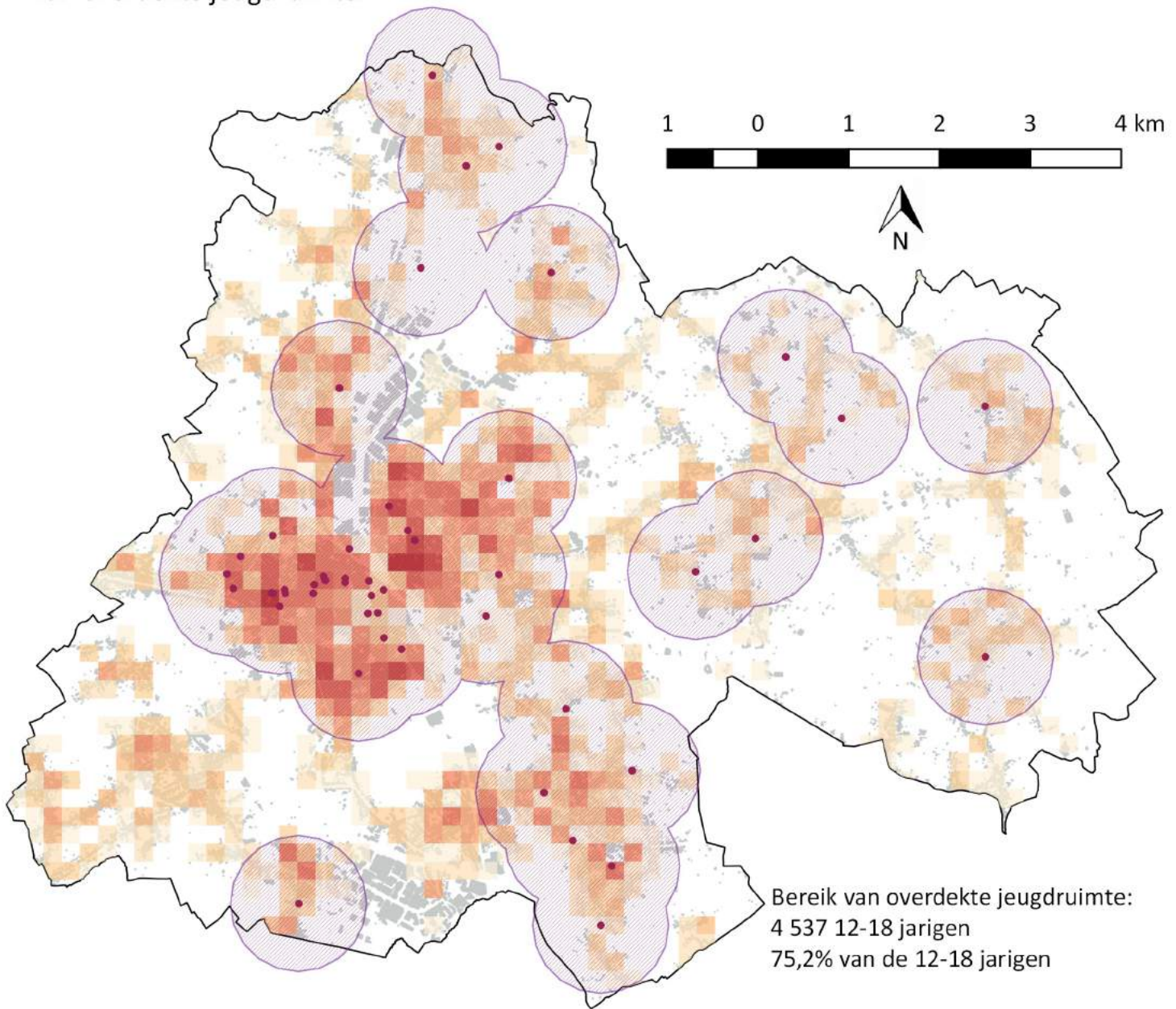

Aantal 12-18 jarigen

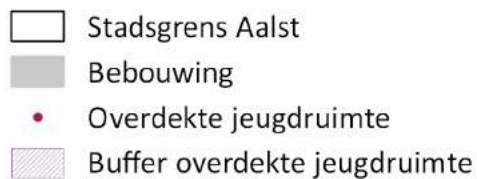
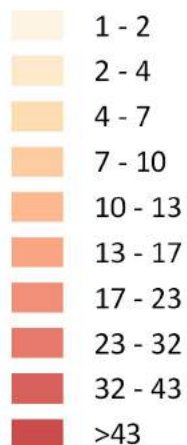

# Open jeugdruimte in de wijk

Aalst 2017 - 12- 18 jarigen

Definitie: Aandeel (%) van de 12-18 jarigen dat woont binnen 1.000m loopafstand van open jeugdruimte.

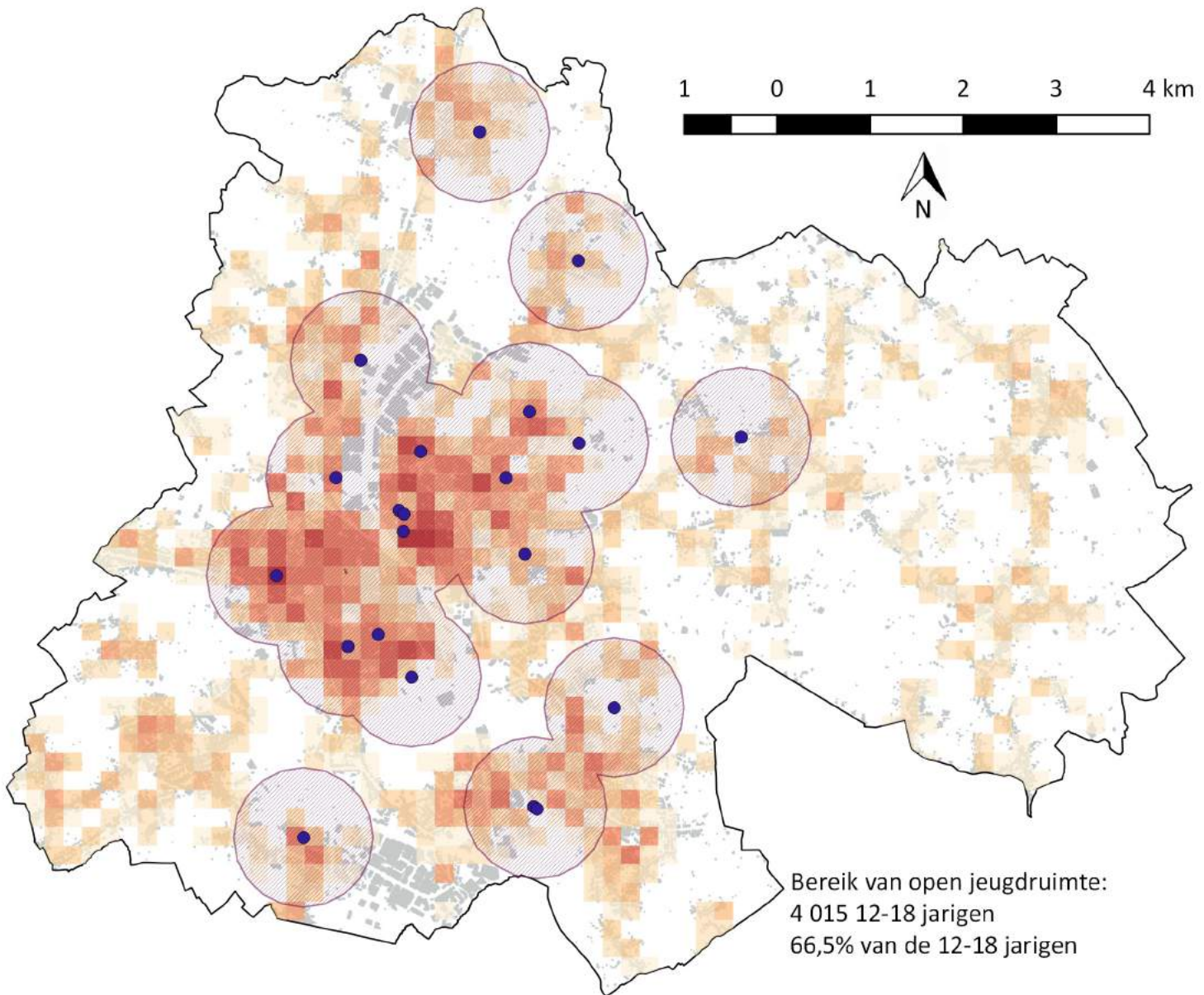

Aantal 12-18 jarigen

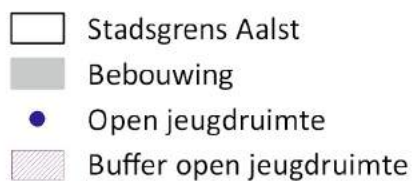
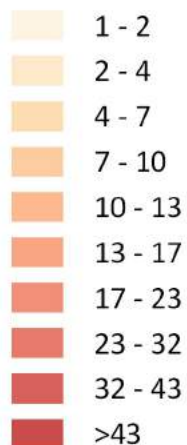

# Lagere scholen in de wijk (1)

Aalst 2017 - 2-5 jarigen

Definitie: Aandeel (%) van de 2-5 jarigen dat woont binnen 400m loopafstand van een lagere school.

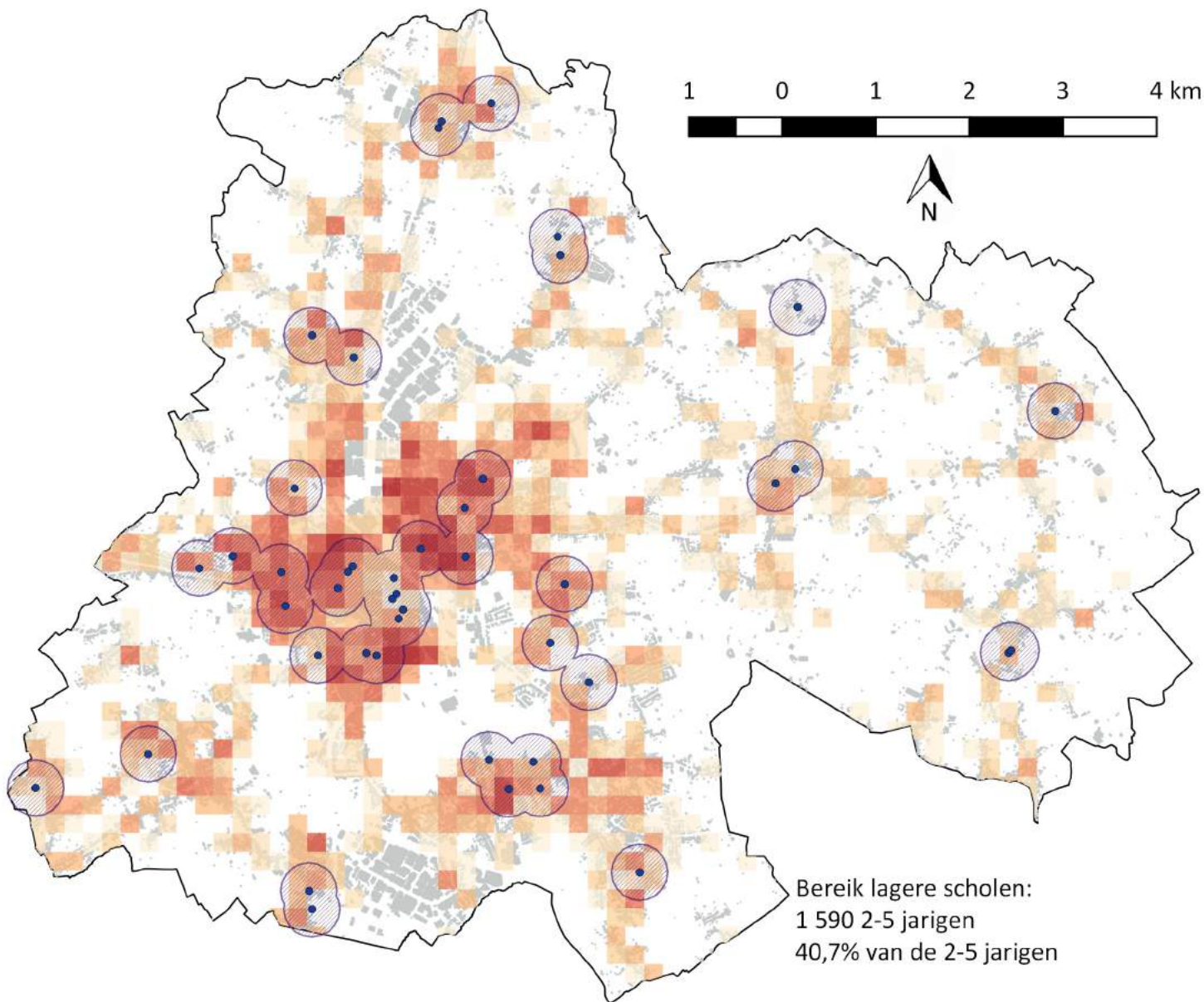

## Aantal 2-5 jarigen

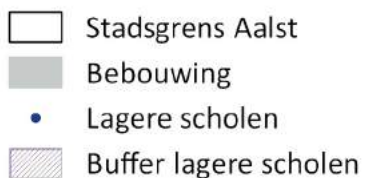
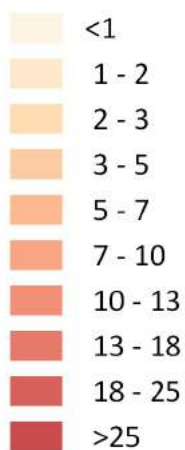

# Lagere scholen in de wijk (2)

Aalst 2017 - 2-11 jarigen

Definitie: Aandeel (%) van de 2-11 jarigen dat woont binnen 400m loopafstand van een lagere school.

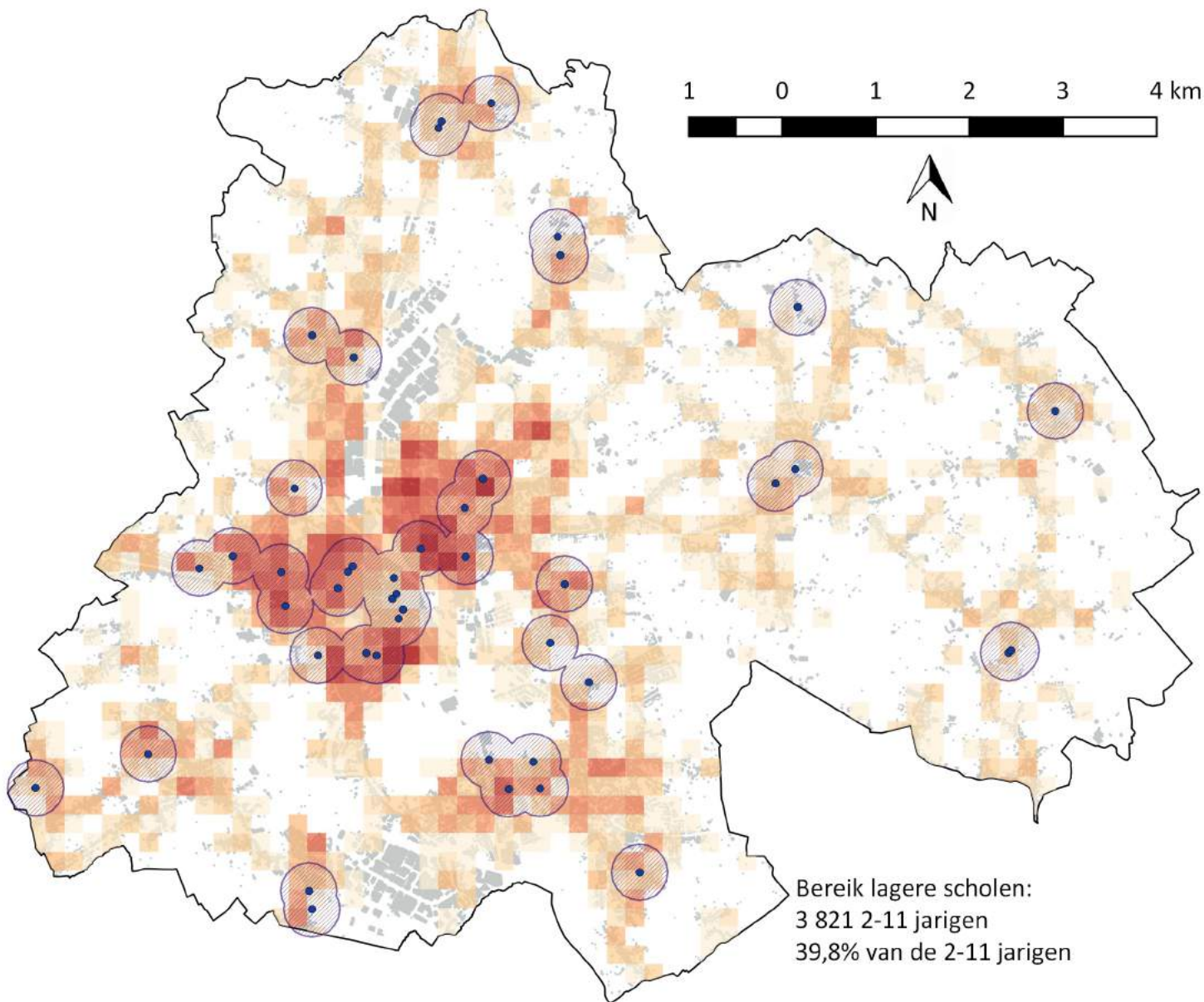

## Aantal 2-11 jarigen

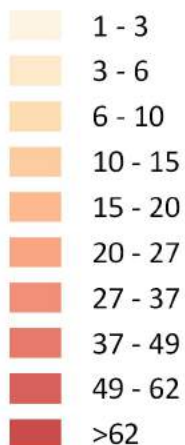

- Stadsgrens Aalst
- Bebouwing
- Lagere scholen
- Buffer lagere scholen



# Lagere scholen in de wijk (3)

Aalst 2017 - 6-11 jarigen

Definitie: Aandeel (%) van de 6-11 jarigen dat woont binnen 400m loopafstand van een lagere school.

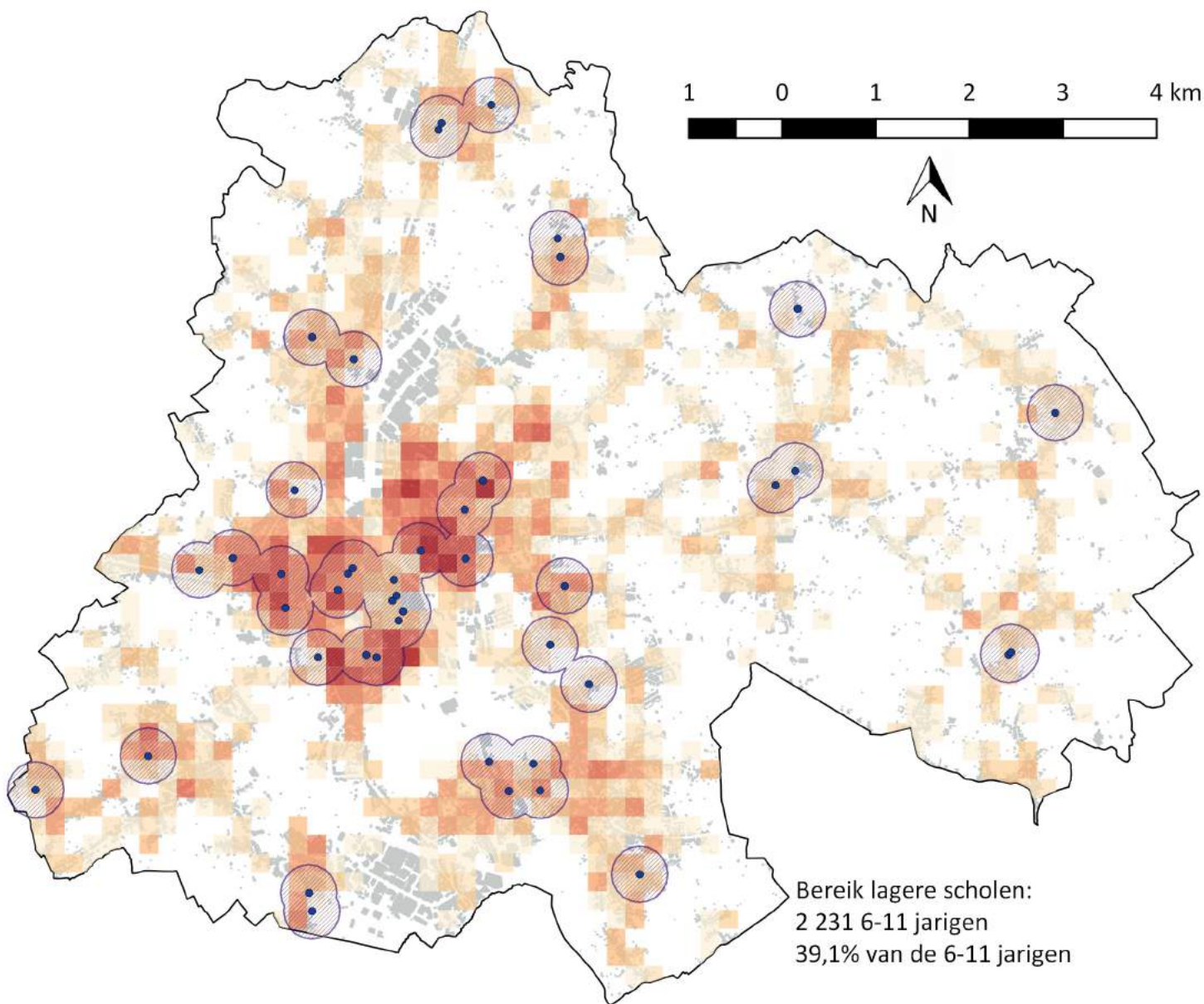

## Aantal 6-11 jarigen

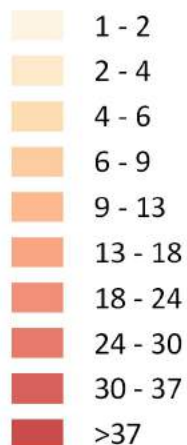

- Stadsgrens Aalst
- Bebouwing
- Lagere scholen
- Buffer lagere scholen

# Lokale dienstencentra in de wijk

## Aalst 2017 - Totale bevolking

Definitie: Aandeel (%) van de inwoners dat woont binnen 1.500m loopafstand van een lokaal dienstencentrum.

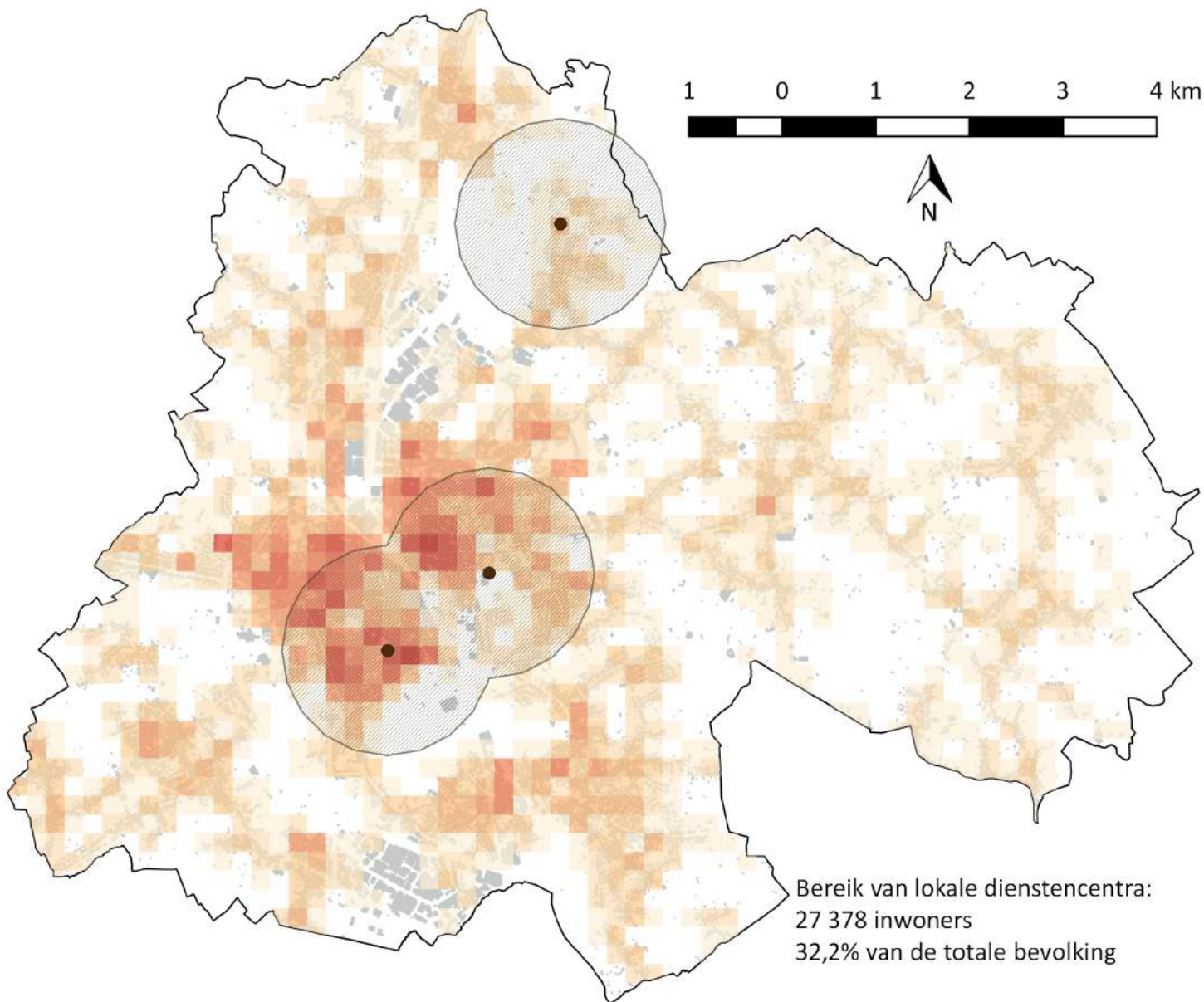

### Aantal inwoners

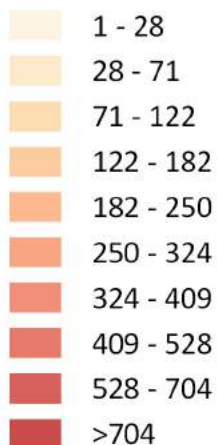

- Stadsgrens Aalst
- Bebouwing
- Lokale dienstencentra
- Buffer lokale dienstencentra

# Stadsdelen Aalst

ID	Naam
1	Erembodegem
2	Faluintjes
3	Hofstade & Gijzegem
4	Nieuwerkerken
5	Periferie Klein Aalst
6	Stadskern Klein Aalst



## Resultaten per stadsdeel: Aalst

Opvang van baby's en peuters in de wijk							
		Erembodegem	Faluintjes	Hofstade en Gijzegem	Nieuwerkerken	Periferie Klein Aalst	Stadskern Klein Aalst
Alle inwoners	Totaal	11 313	10 127	8 840	4 952	18 702	25 533
	%	94,8	82,1	95,0	81,8	93,7	100,0
0-3 jaar	Totaal	514	361	357	214	885	1 228
	%	93,5	79,7	96,2	82,3	94,6	100,0
Speelruimte in de wijk							
Alle inwoners	Totaal	2 565	1 595	1 703	889	8 180	15 033
	%	21,5	12,9	18,3	14,7	41,0	58,9
0-11 jaar	Totaal	361	179	213	125	1 181	2 182
	%	22,2	11,6	17,9	15,8	43,7	60,9
Overdekte jeugdruimte in de wijk							
12-18 jaar	Totaal	576	498	455	6	1 234	1 768
	%	70,2	58,7	66,9	1,4	83,6	100,0
Open jeugdruimte in de wijk							
12-18 jaar	Totaal	444	215	404	15	1 187	1 750
	%	54,1	25,3	59,4	3,4	80,4	99,0
Lagere scholen in de wijk							
2-5 jaar	Totaal	171	77	128	63	341	810
	%	30,2	16,0	31,4	22,8	35,7	66,4
2-11 jaar	Totaal	387	211	276	166	777	2 004
	%	28,4	16,0	26,8	24,5	34,5	67,5
6-11 jaar	Totaal	216	134	148	103	436	1 194
	%	27,2	16,0	23,8	25,7	33,6	68,2
Lokale dienstencentra in de wijk							
Alle inwoners	Totaal	135	1 666	152	0	7 474	17 951
	%	1,1	13,5	1,6	0,0	37,4	70,3

# Brugge

---

1. Kaarten per voorziening naar leeftijdsgroep
2. Overzicht van de stadsdelen
3. Bereik van de voorzieningen per stadsdeel naar aantal en aandeel inwoners

# Opvang van baby's en peuters in de wijk (1)

## Brugge 2017 - Totale bevolking

Definitie: Aandeel (%) van de inwoners dat woont binnen 1.000m loopafstand van een voorziening voor de opvang van baby's en peuters.

### Aantal inwoners

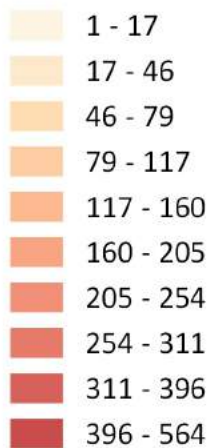

■ Bebouwing

□ Stadsgrens Brugge

• Voorzieningen opvang baby's en peuters

▨ Buffer opvang baby's en peuters

Bereik opvang baby's en peuters:

110 667 inwoners

94,4% van de totale bevolking

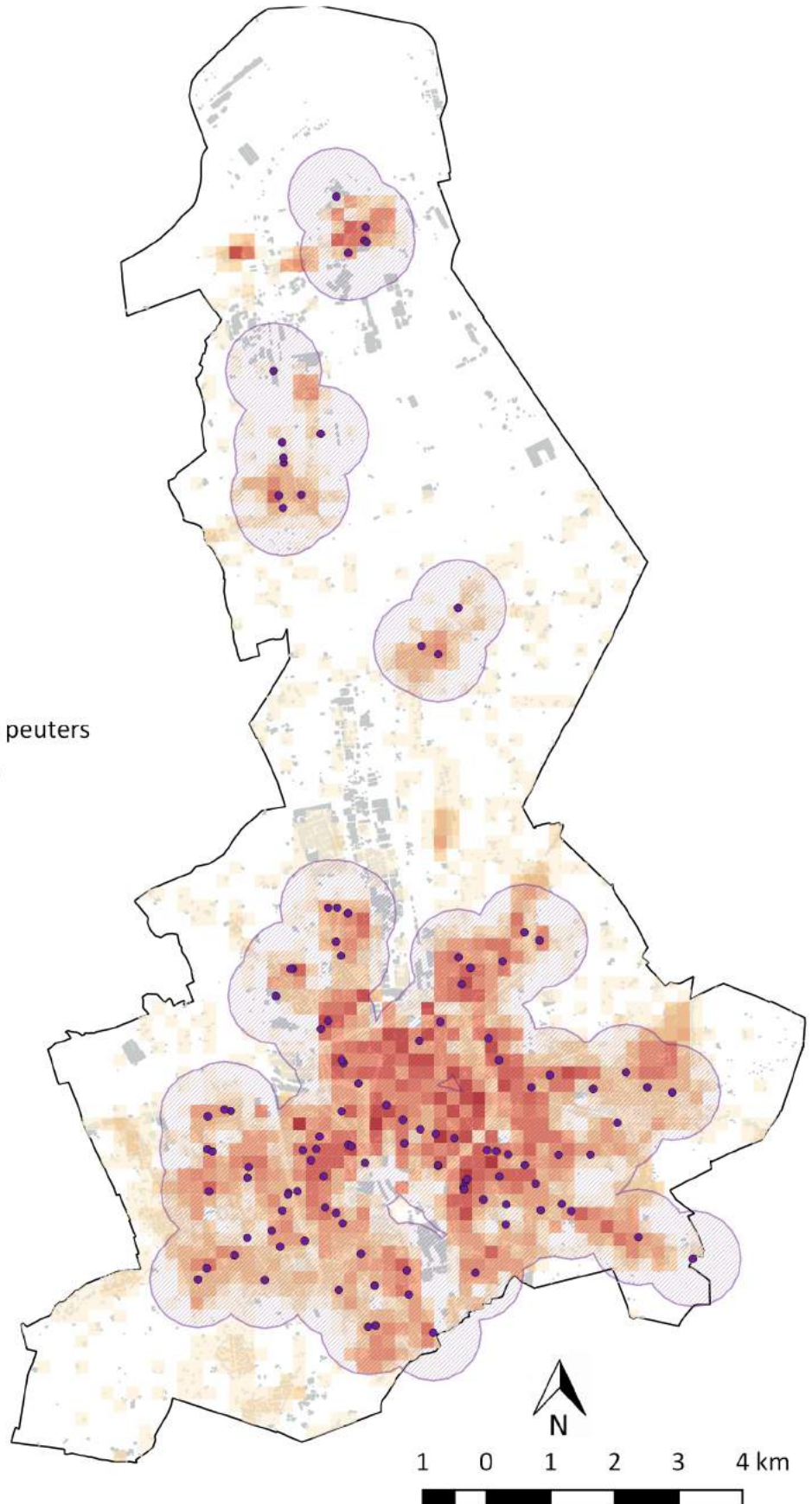

# Opvang van baby's en peuters in de wijk (2)

## Brugge 2017 - 0-3 jarigen

Definitie: Aandeel (%) van de 0-3 jarigen dat woont binnen 1.000m loopafstand van een voorziening voor de opvang van baby's en peuters.

Aantal 0-3 jarigen

<1

1 - 2

2 - 3

3 - 5

5 - 7

7 - 9

9 - 11

11 - 14

14 - 17

17 - 24

Bebouwing

Stadsgrens Brugge

Voorzieningen opvang baby's en peuters

Buffer opvang baby's en peuters

Bereik opvang baby's en peuters:

3 909 0-3 jarigen

96,0% van de 0-3 jarigen

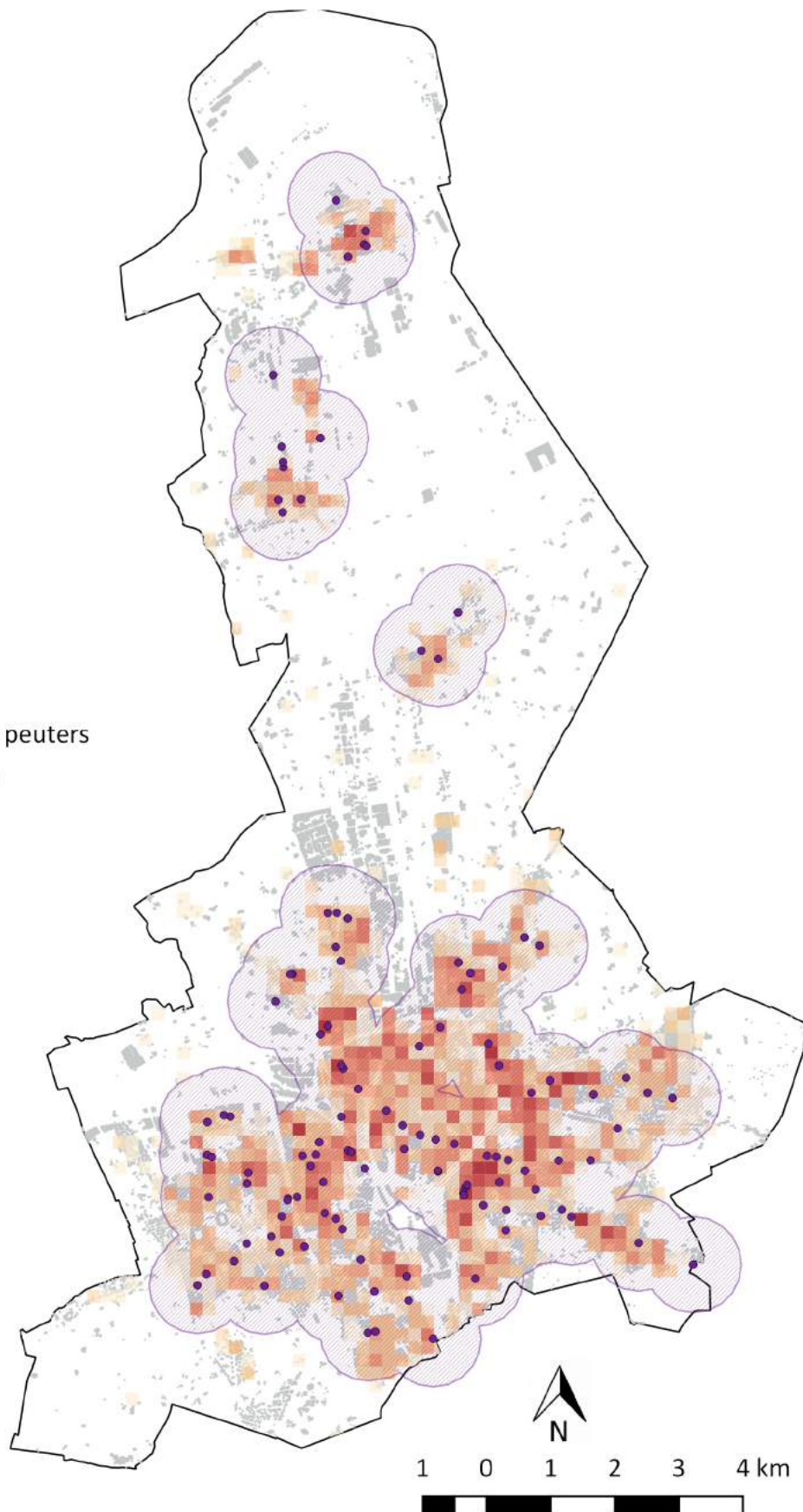

# Speelruimte in de wijk (1)

## Brugge 2017 - Totale bevolking

Definitie: Aandeel (%) van de inwoners dat woont binnen 400m loopafstand van speelruimte.

### Aantal inwoners



■ Bebouwing

□ Stadsgrens Brugge

● Speelruimte

▨ Buffer speelruimte

Bereik lagere scholen:

72 079 inwoners

61,5% van de totale bevolking

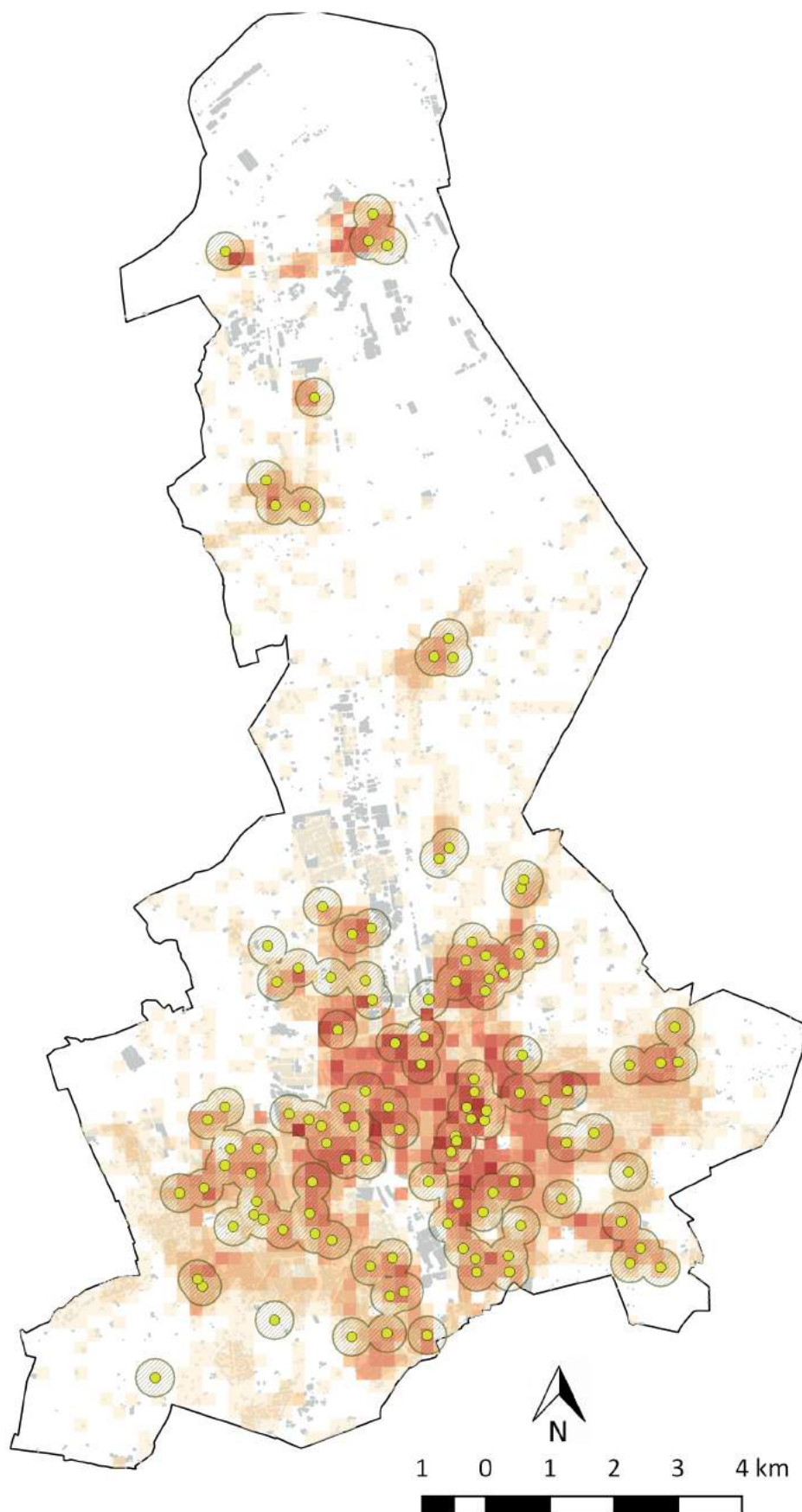



# Speelruimte in de wijk (2)

## Brugge 2017 - 0-11 jarigen

Definitie: Aandeel (%) van de 0-11 jarigen dat woont binnen 400m loopafstand van speelruimte.

Aantal 0-11 jarigen

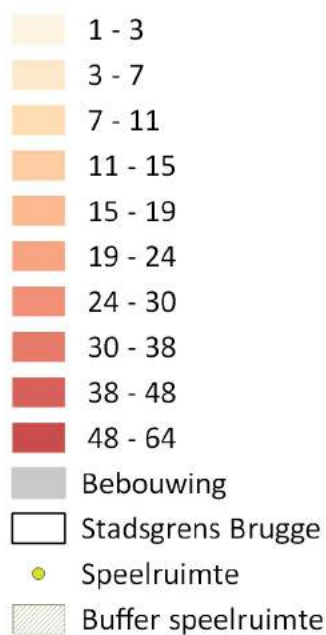

Bereik lagere scholen:  
7 987 0-11 jarigen  
62,3% van de 0-11 jarigen

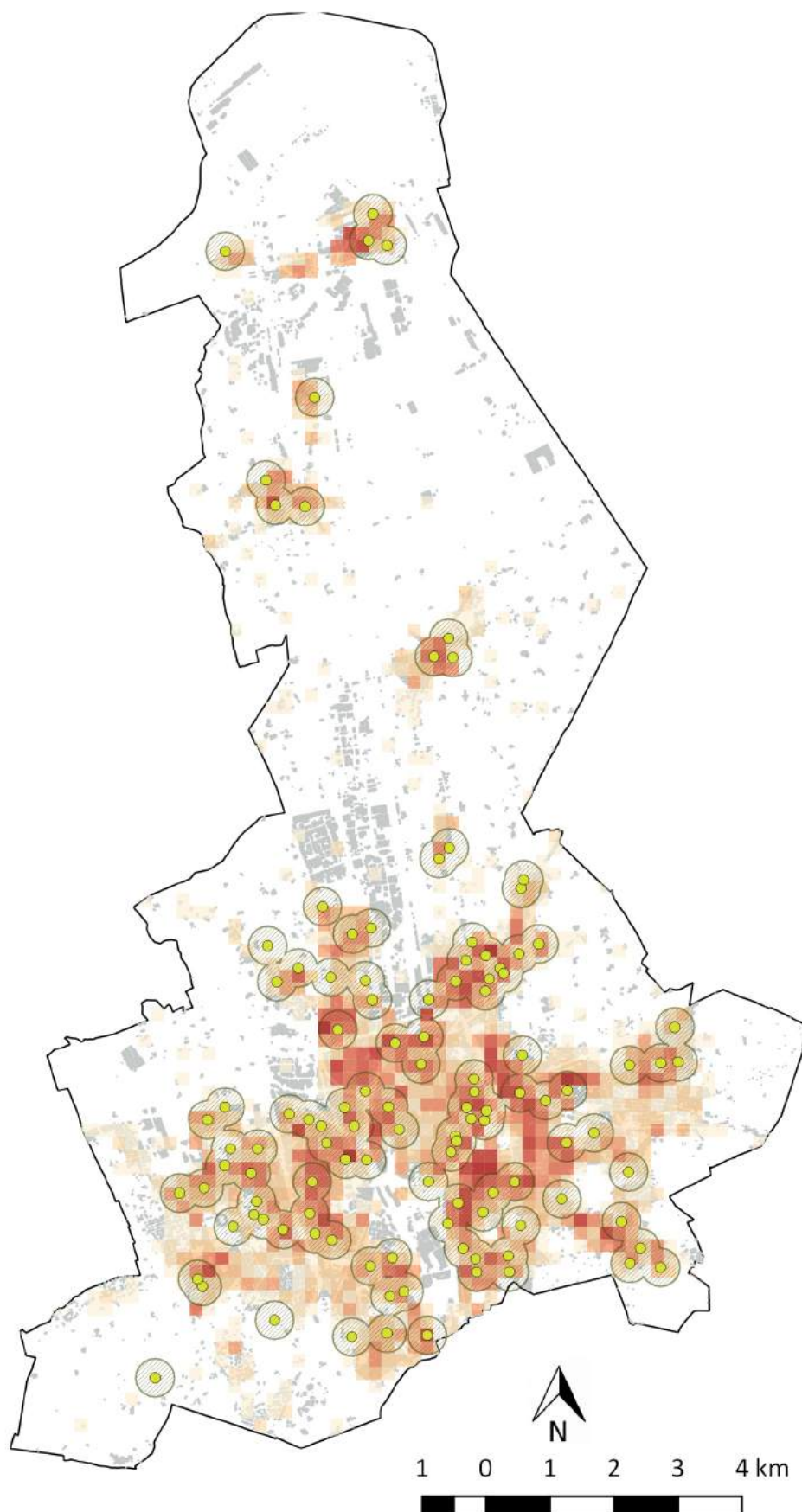

# Overdekte jeugdruimte in de wijk

## Brugge 2017 - 12-18 jarigen

Definitie: Aandeel (%) van de 12-18 jarigen dat woont binnen 1.000m loopafstand van overdekte jeugdruimte.

Aantal 12-18 jarigen

1 - 2

2 - 4

4 - 6

6 - 9

9 - 12

12 - 15

15 - 18

18 - 22

22 - 28

28 - 37

Bebouwing

Stadsgrens Brugge

Overdekte jeugdruimte

Buffer overdekte jeugdruimte

Bereik overdekte jeugdruimte:

6 154 12-18 jarigen

76,3% van de 12-18 jarigen

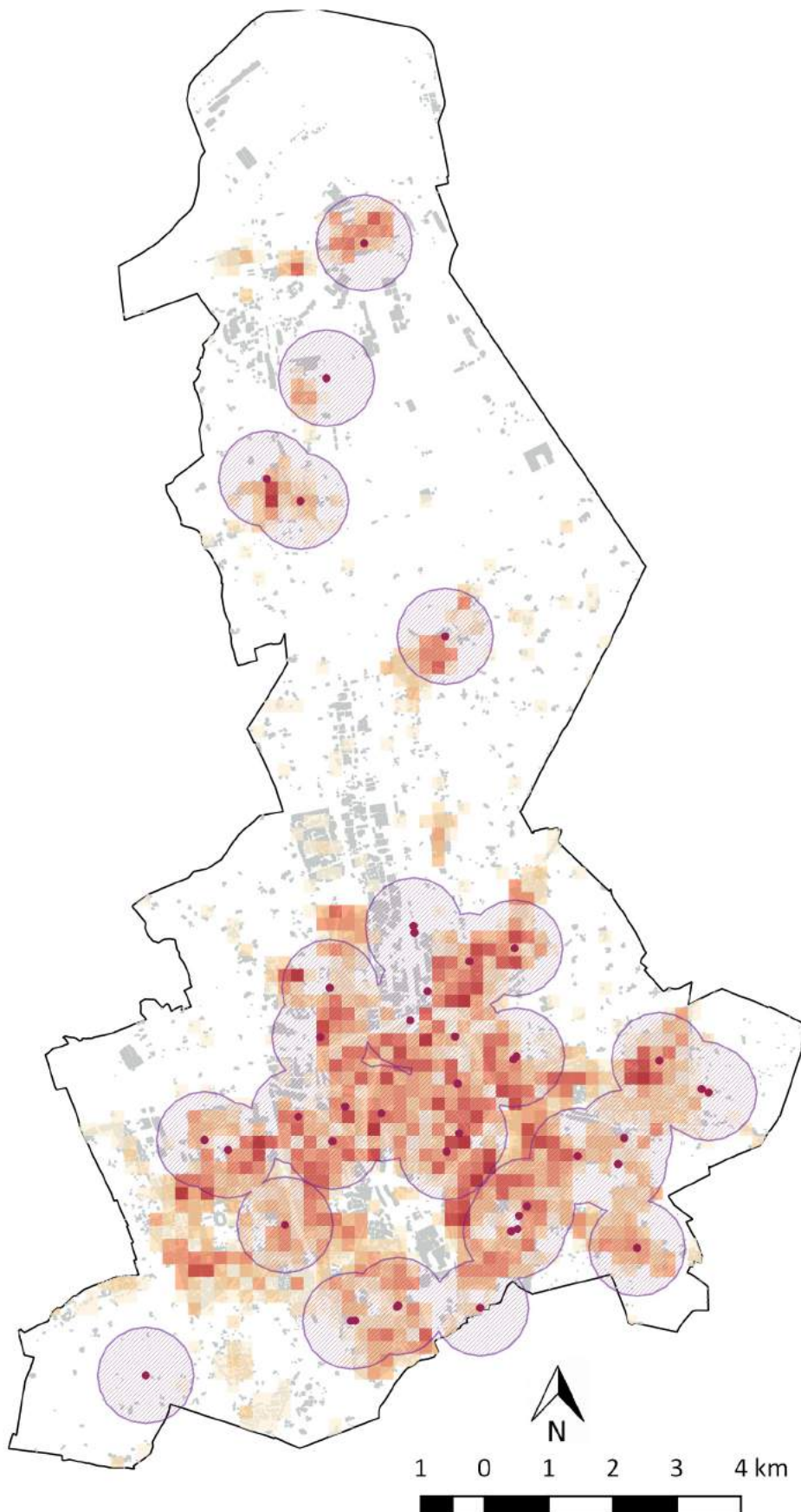

# Open jeugdruimte in de wijk

## Brugge 2017 - 12-18 jarigen

Definitie: Aandeel (%) van de 12-18 jarigen dat woont binnen 1.000m loopafstand van open jeugdruimte.

Aantal 12-18 jarigen



Bereik open jeugdruimte:  
6 154 12-18 jarigen  
76,3% van de 12-18 jarigen

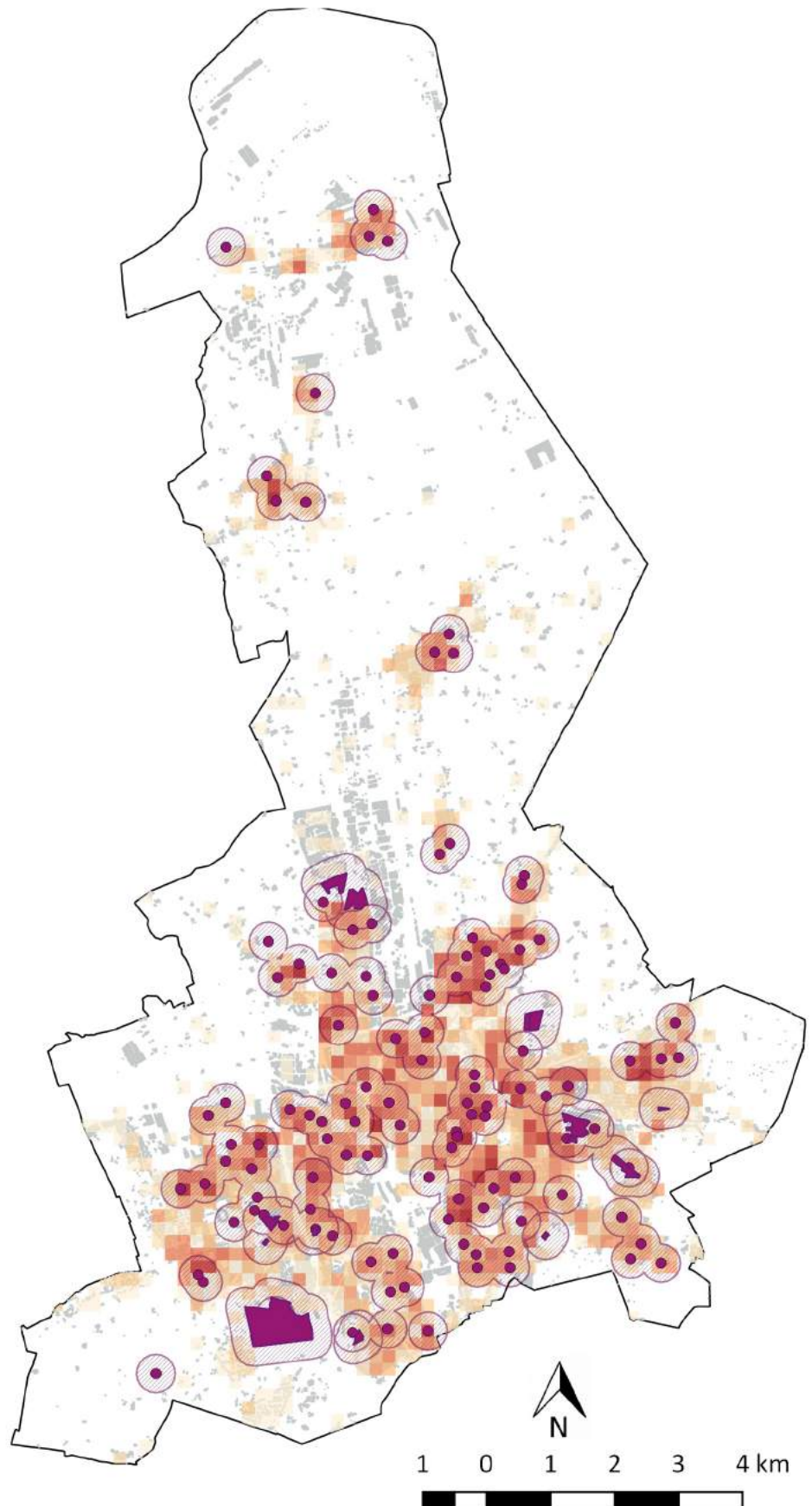

# Lagere scholen in de wijk (1)

## Brugge 2017 - 2-5 jarigen

Definitie: Aandeel (%) van de 2-5 jarigen dat woont binnen 400m loopafstand van een lagere school.

Aantal 2-5 jarigen



Bereik lagere scholen:  
1 439 2-5 jarigen  
34,4% van 2-5 jarigen

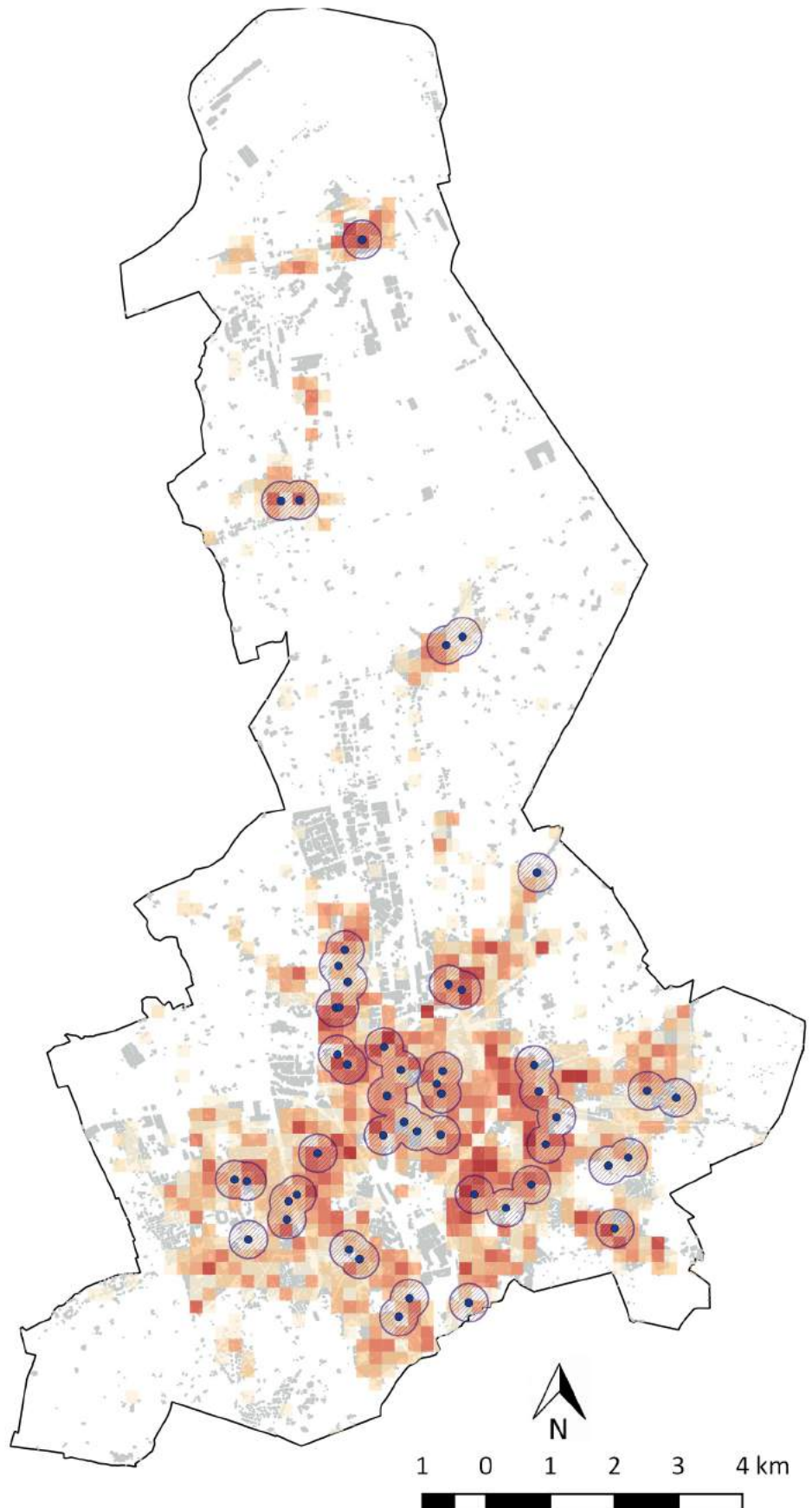

# Lagere scholen in de wijk (2)

## Brugge 2017 - 2-11 jarigen

Definitie: Aandeel (%) van de 2-11 jarigen dat woont binnen 400m loopafstand van een lagere school.

### Aantal 2-11 jarigen

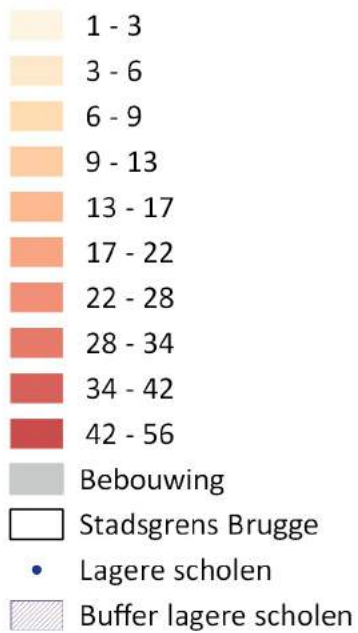

Bereik lagere scholen:  
3 684 2-11 jarigen  
34,1% van 2-11 jarigen

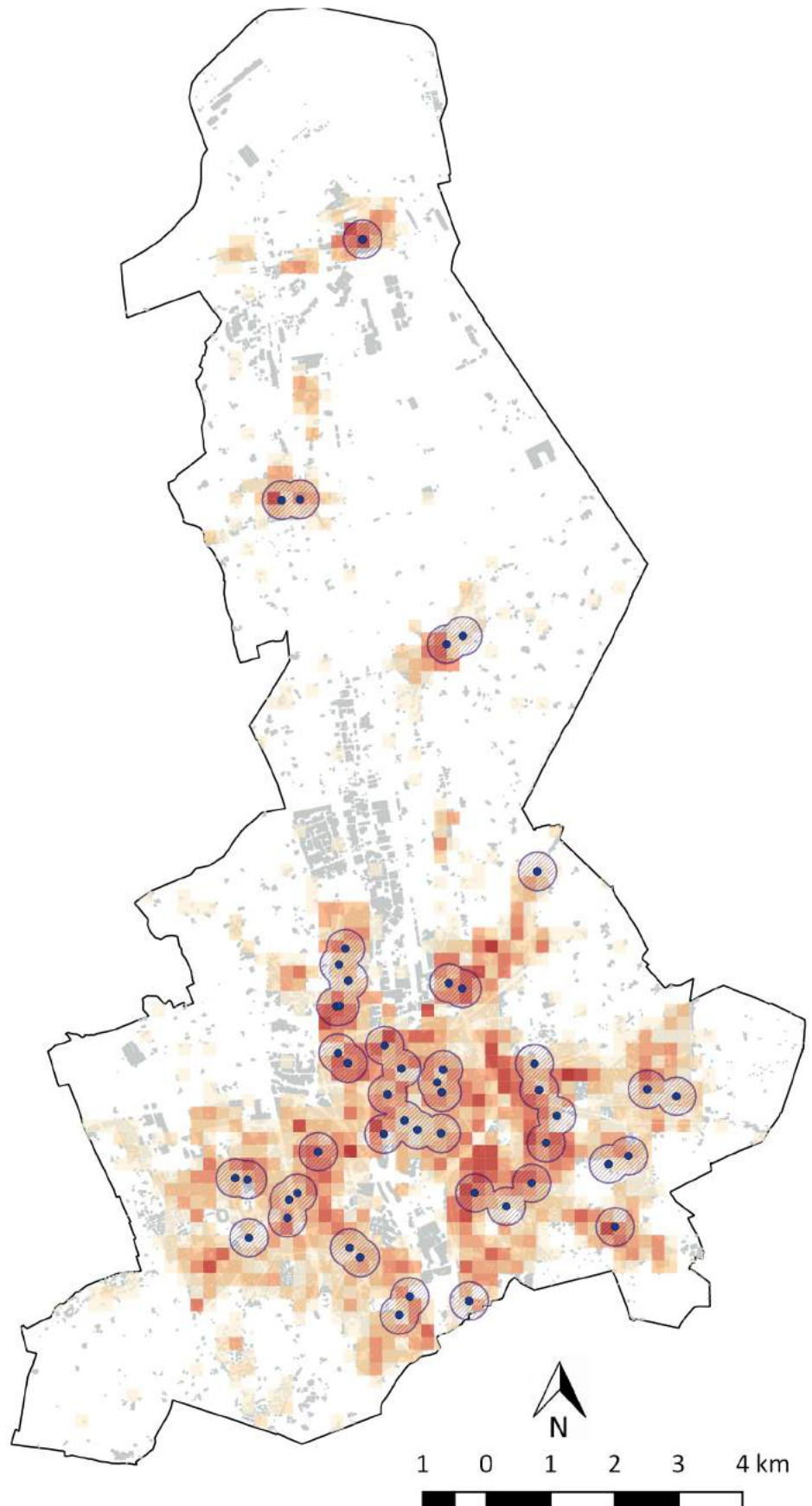

# Lagere scholen in de wijk (3)

## Brugge 2017 - 6-11 jarigen

Definitie: Aandeel (%) van de 6-11 jarigen dat woont binnen 400m loopafstand van een lagere school.

Aantal 6-11 jarigen

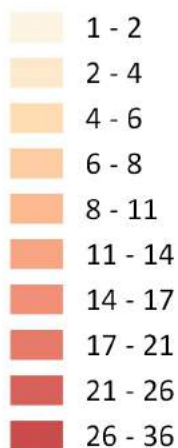

■ Bebouwing

□ Stadsgrens Brugge

• Lagere scholen

▨ Buffer lagere scholen

Bereik lagere scholen:

2 245 6-11 jarigen

33,8% van 6-11 jarigen

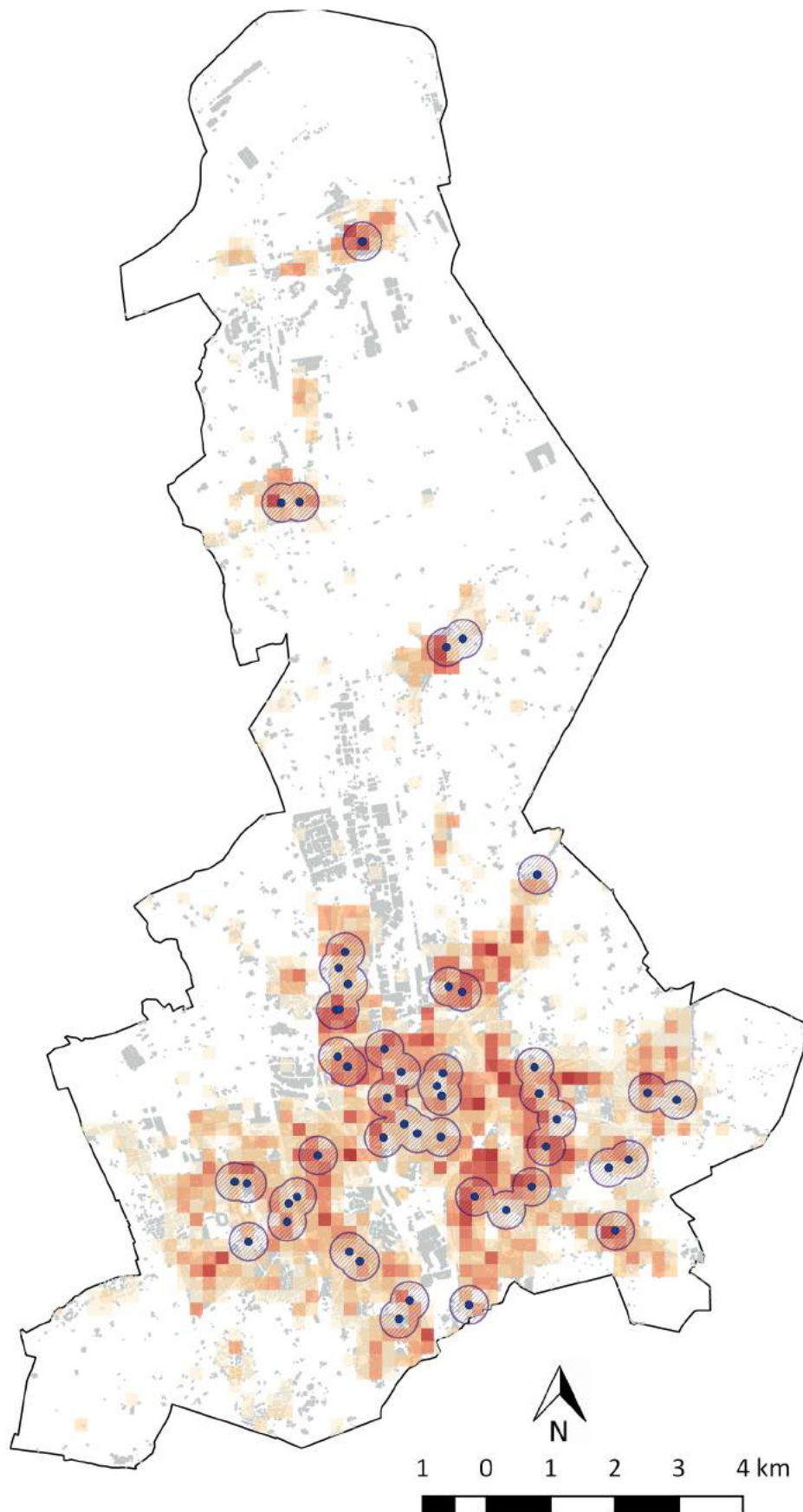

# Lokale dienstencentra in de wijk

## Brugge 2017 - Totale bevolking

Definitie: Aandeel (%) van de inwoners dat woont binnen 1.500m loopafstand van een lokaal dienstencentrum.

### Aantal inwoners

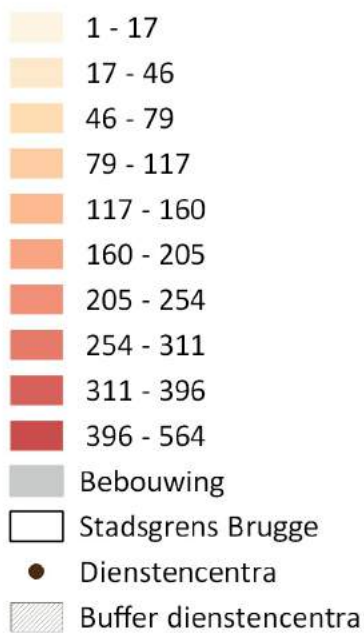

Bereik lokale dienstencentra:  
80 474 inwoners  
68,7% van de totale bevolking

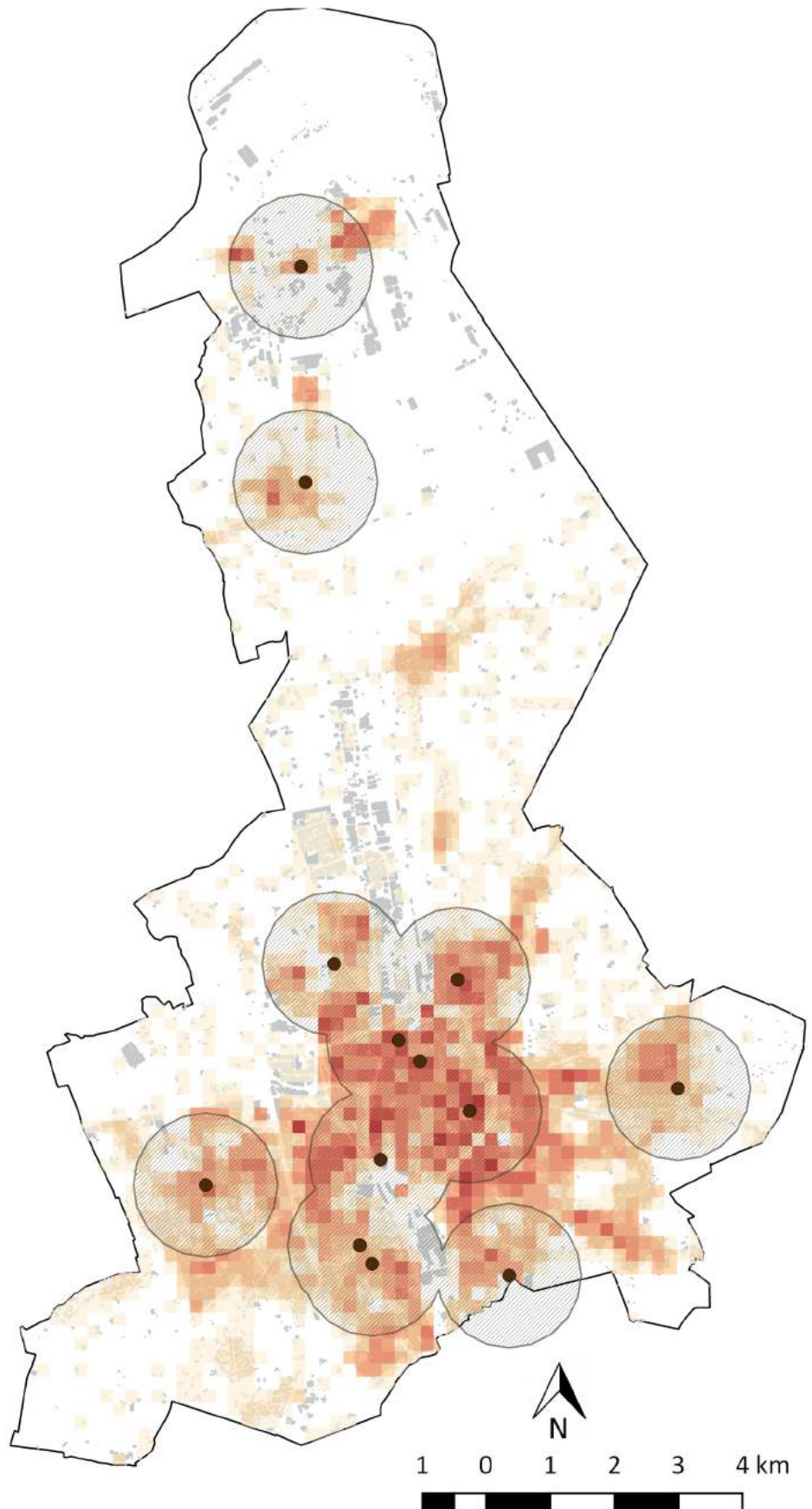

# Stadsdelen Brugge

ID	Naam
1	Brugge-Centrum en Christus-Koning
2	Dudzele, Lissewege, Zwankendamme en Zeebrugge
3	Sint-Andries en Sint-Michiels
4	Sint-Pieters, Sint-Jozef en Koolkerke
5	Assebroek en Sint-Kruis

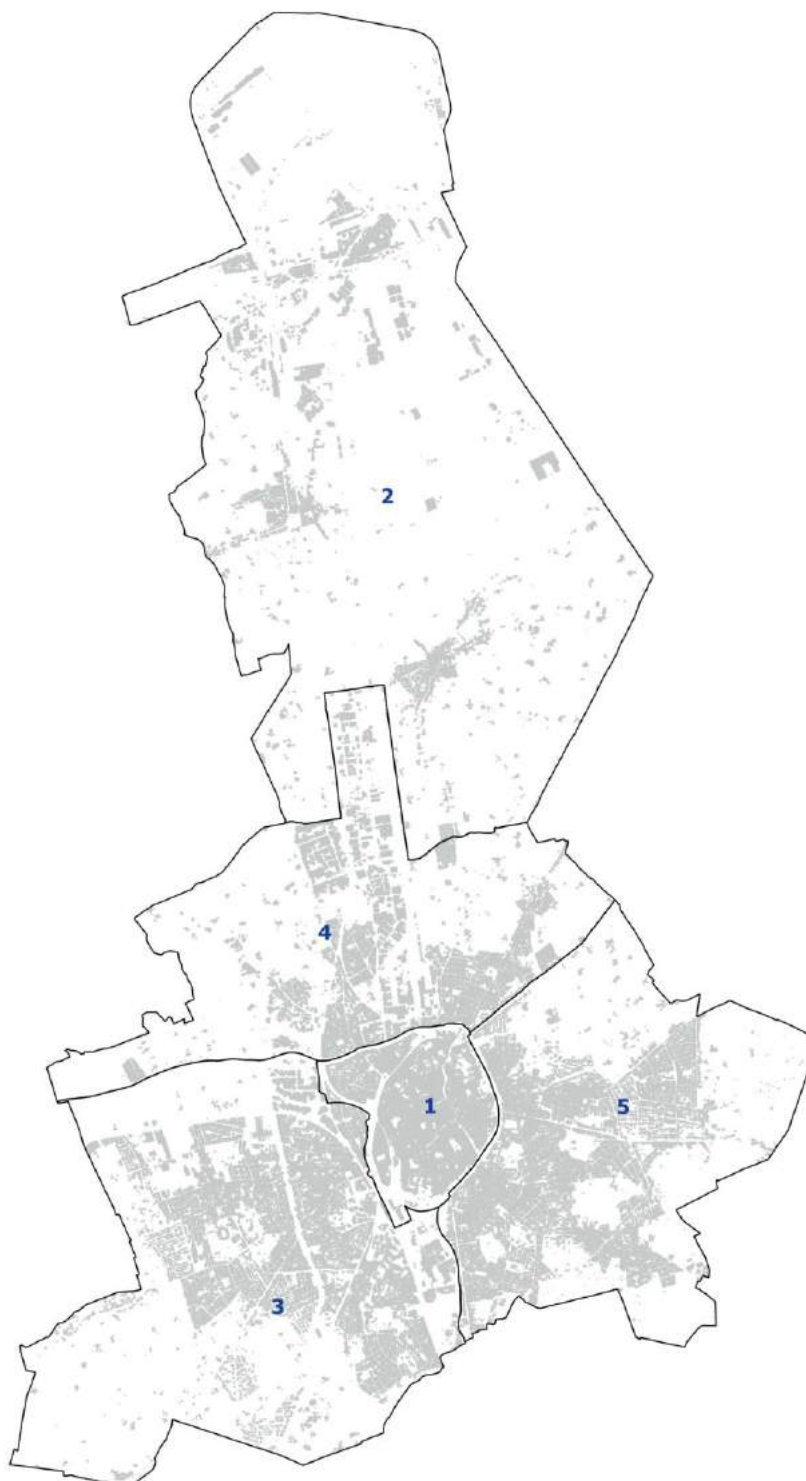



## Resultaten per stadsdeel: Brugge

Opvang van baby's en peuters in de wijk						
		Brugge-Centrum en Christus-Koning	Dudzele, Lissewege, Zwankendamme en Zeebrugge	Sint-Andries en Sint-Michiels	Sint-Pieters, Sint-Jozef en Koolkerke	Assebroek en Sint-Kruis
Alle inwoners	Totaal	23 721	8 020	29 716	14 738	34 472
	%	98,8	80,0	94,9	91,6	96,4
0-3 jaar	Totaal	688	336	1 079	522	1 284
	%	98,9	85,9	97,3	91,6	98,2
Speelruimte in de wijk						
Alle inwoners	Totaal	24 012	10 031	31 299	16 098	35 759
	%	62,6	55,7	63,5	75,0	54,6
0-11 jaar	Totaal	2 000	1 250	3 474	1 917	4 189
	%	63,2	62,3	64,4	75,8	53,8
Overdekte jeugdruimte in de wijk						
12-18 jaar	Totaal	1 284	528	1 440	930	1 972
	%	96,8	73,7	62,1	76,7	79,2
Open jeugdruimte in de wijk						
12-18 jaar	Totaal	872	410	1 578	935	1 582
	%	65,8	57,3	68,0	77,1	63,6
Lagere scholen in de wijk						
2-5 jaar	Totaal	380	154	267	221	417
	%	57,4	40,3	23,2	35,5	30,6
2-11 jaar	Totaal	905	445	681	581	1 072
	%	55,0	42,2	23,3	35,4	30,2
6-11 jaar	Totaal	525	291	414	360	655
	%	53,5	43,3	23,3	35,4	29,9
Lokale dienstencentra in de wijk						
Alle inwoners	Totaal	23 527	4 999	19 613	13 275	19 060
	%	98,0	98,0	62,7	82,5	53,3

# Genk

---

1. Kaarten per voorziening naar leeftijdsgroep
2. Overzicht van de stadsdelen
3. Bereik van de voorzieningen per stadsdeel naar aantal en aandeel inwoners

# Opvang voor baby's en peuters in de wijk (1)

## Genk 2017 - Totale bevolking

Definitie: Aandeel (%) van de inwoners dat woont binnen 400m loopafstand van een voorziening voor opvang van baby's en peuters.

### Aantal inwoners

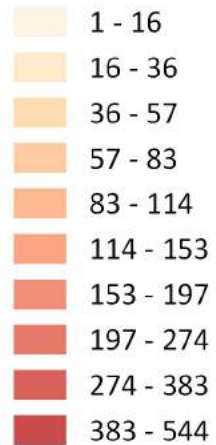

■ Bebouwing

□ Stadsgrens Genk

• Voorzieningen opvang baby's en peuters

▨ Buffer opvang baby's en peuters

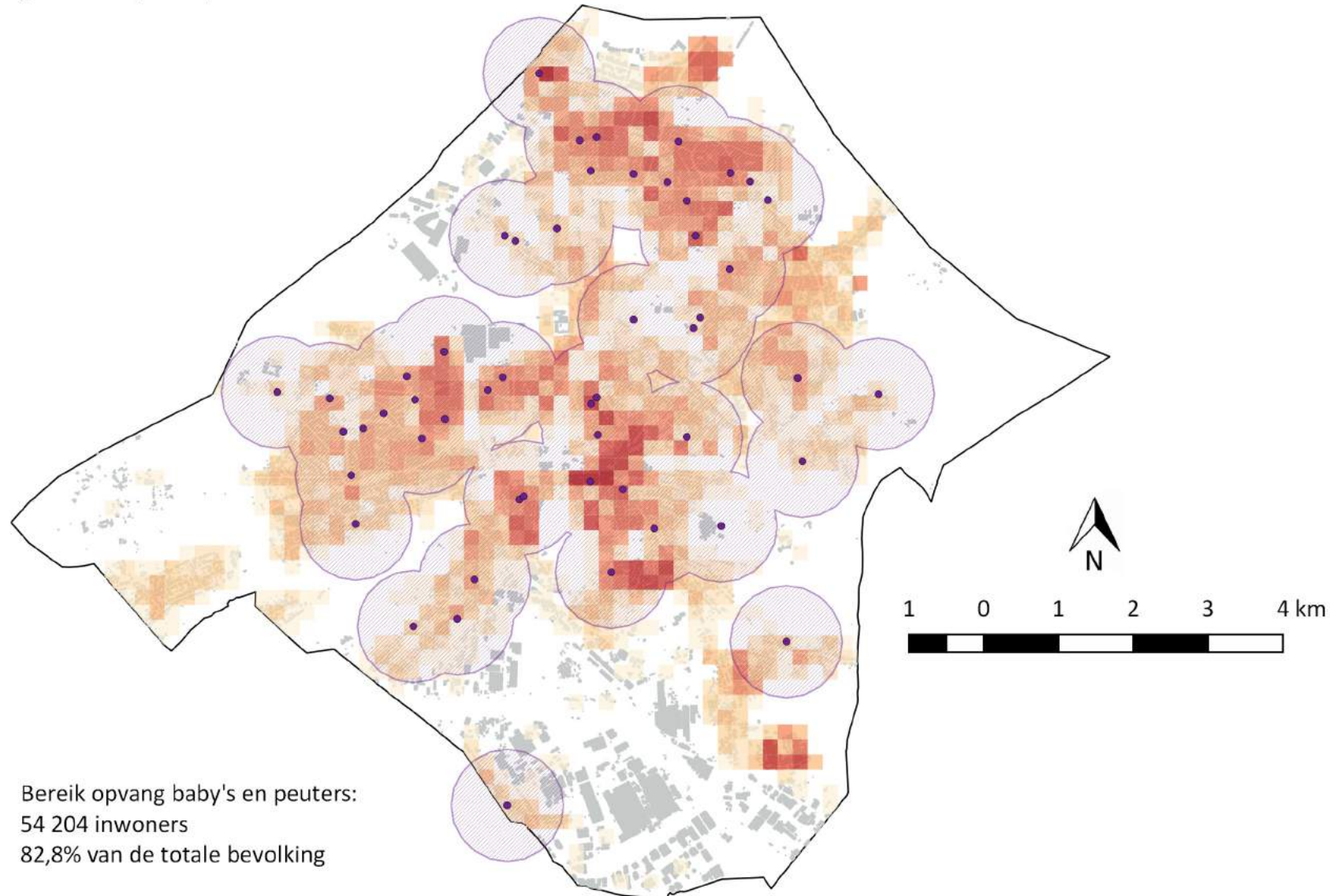

Bron: Stad Genk en Statistiek Vlaanderen

# Opvang voor baby's en peuters in de wijk (2)

## Genk 2017 - 0-3 jarigen

Definitie: Aandeel (%) van de 0-3 jarigen dat woont binnen 400m loopafstand van een voorziening voor opvang van baby's en peuters.

### Aantal 0-3 jarigen

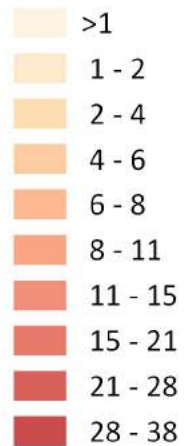

 Bebouwing

 Stadsgrens Genk

 Voorzieningen opvang baby's en peuters

 Buffer opvang baby's en peuters

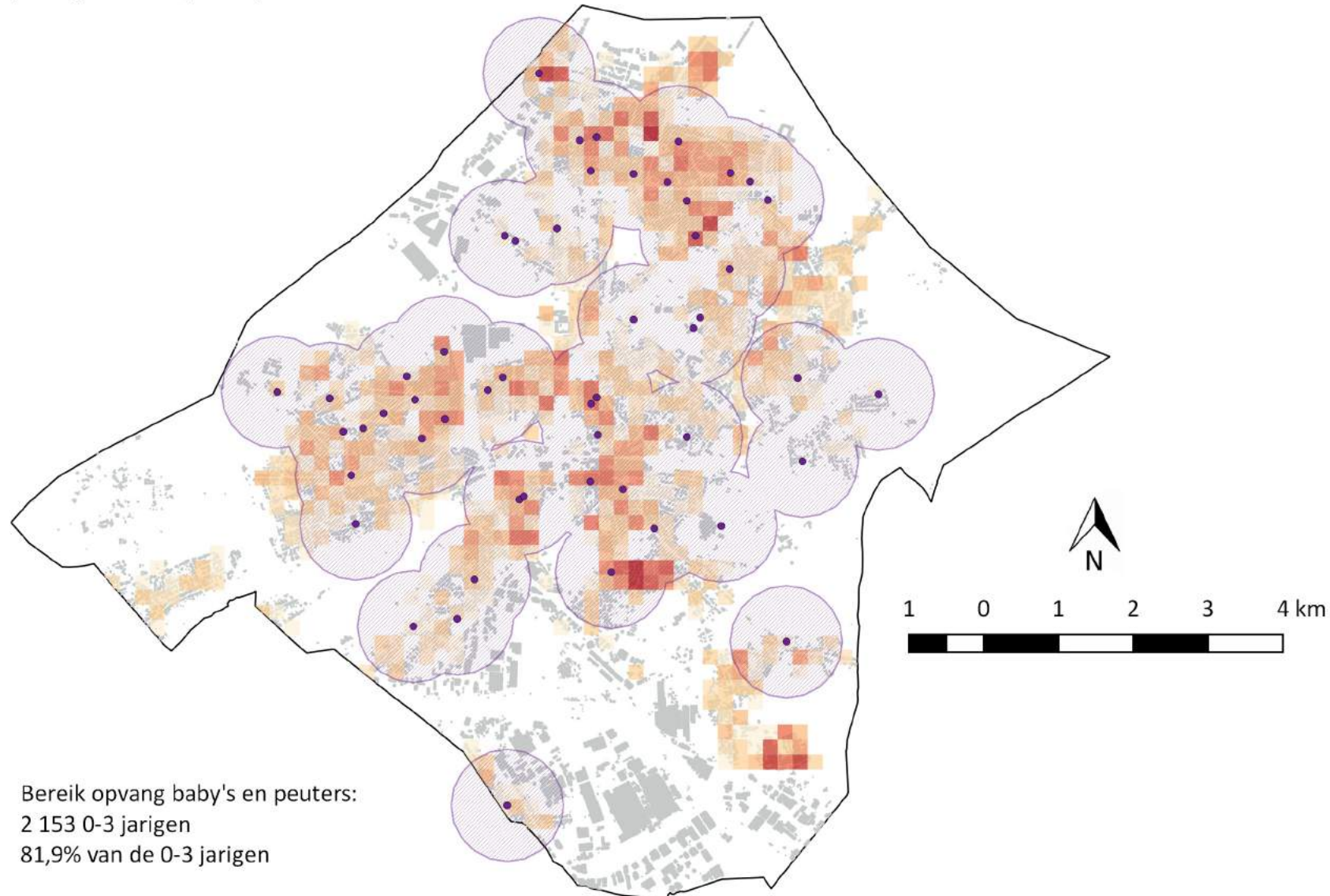

# Speelruimte in de wijk (1)

## Genk 2017 - Totale bevolking

Definitie: Aandeel (%) van de inwoners dat woont binnen 400m loopafstand van speelruimte.

### Aantal inwoners

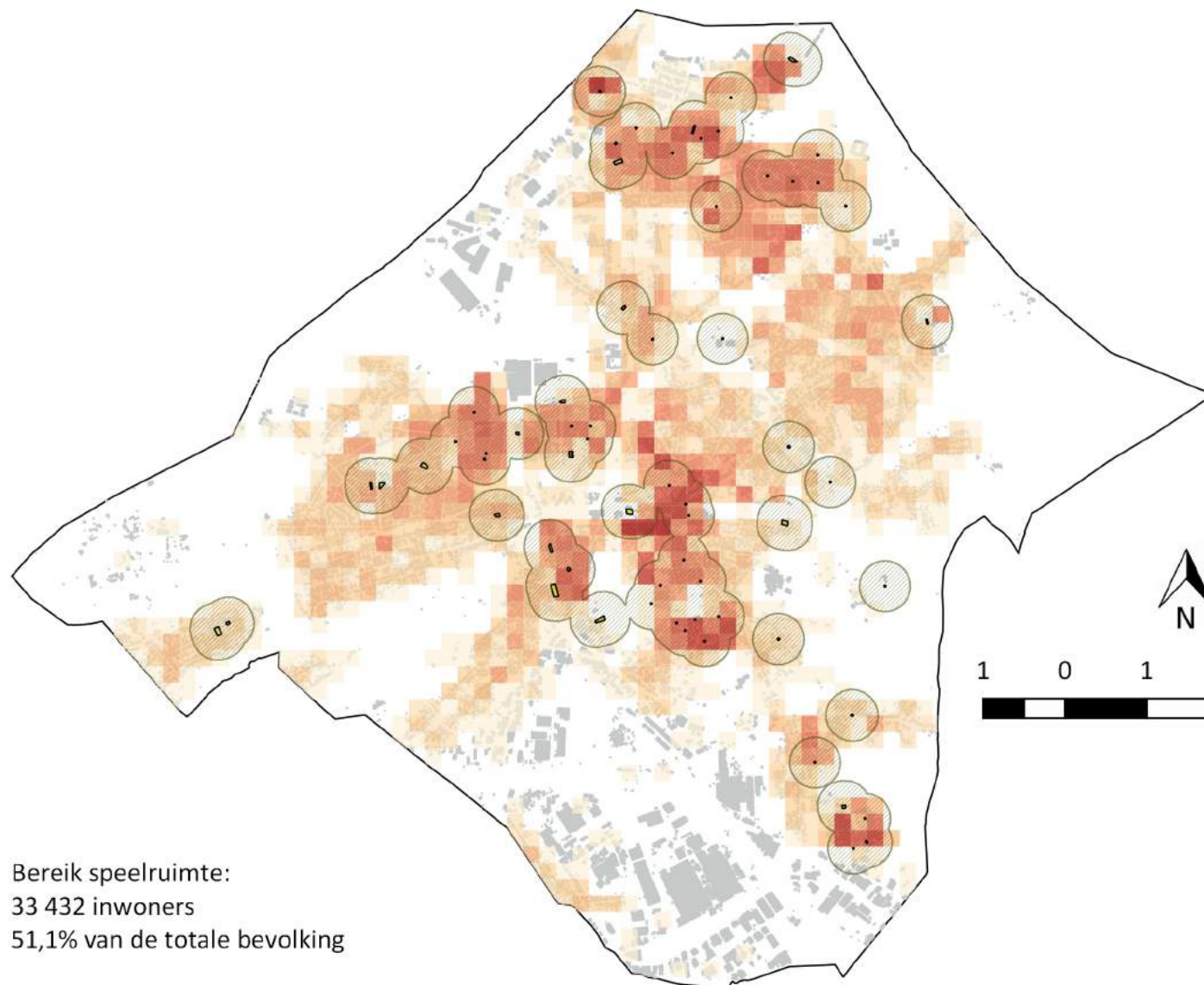
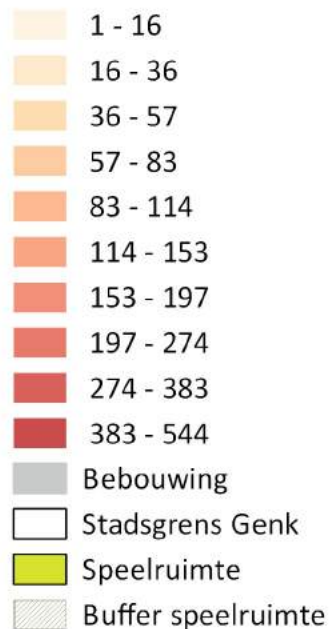

Bereik speelruimte:  
33 432 inwoners  
51,1% van de totale bevolking

# Speelruimte in de wijk (2)

## Genk 2017 - 0-11 jarigen

Definitie: Aandeel (%) van de 0-11 jarigen dat woont binnen 400m loopafstand van speelruimte.

Aantal 0-11 jarigen

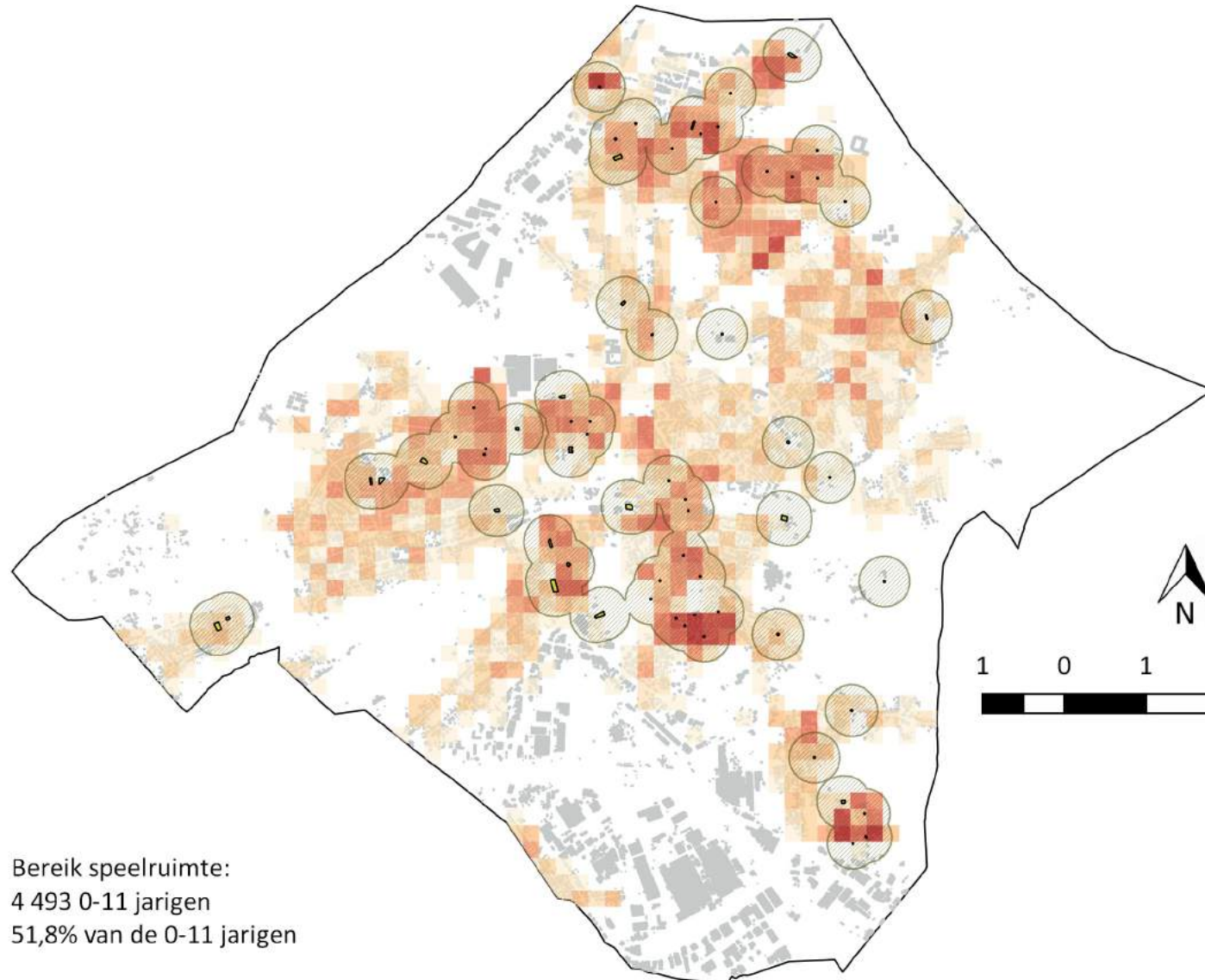
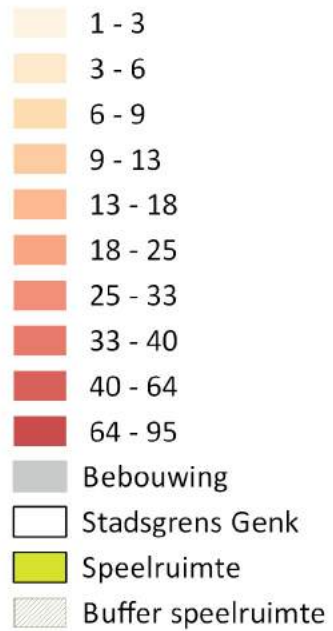

Bereik speelruimte:  
4 493 0-11 jarigen  
51,8% van de 0-11 jarigen

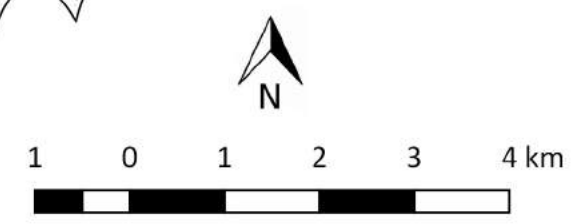

# Overdekte jeugdruimte in de wijk

## Genk 2017 - 12-18 jarigen

Definitie: Aandeel (%) van de 12-18 jarigen dat woont binnen 1.000m loopafstand van overdekte jeugdruimte

### Aantal 12-18 jarigen

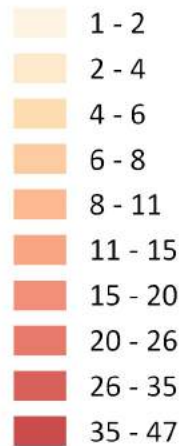

■ Bebouwing

□ Stadsgrens Genk

• Overdekte jeugdruimte

▨ Buffer overdekte jeugdruimte

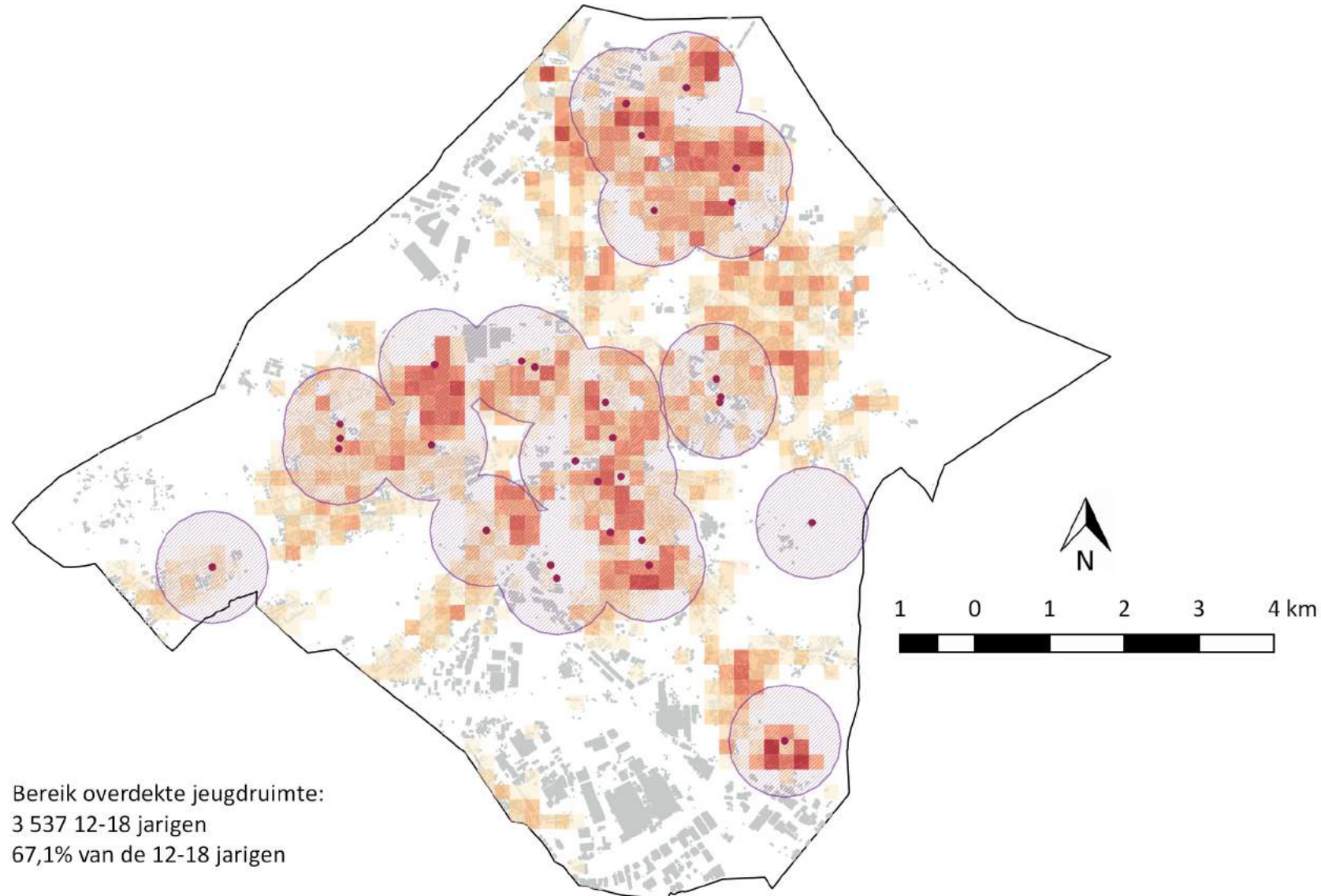

# Open jeugdruimte in de wijk

## Genk 2017 - 12-18 jarigen

Definitie: Aandeel (%) van de 12-18 jarigen dat woont binnen 1.000m loopafstand van open jeugdruimte

### Aantal 12-18 jarigen

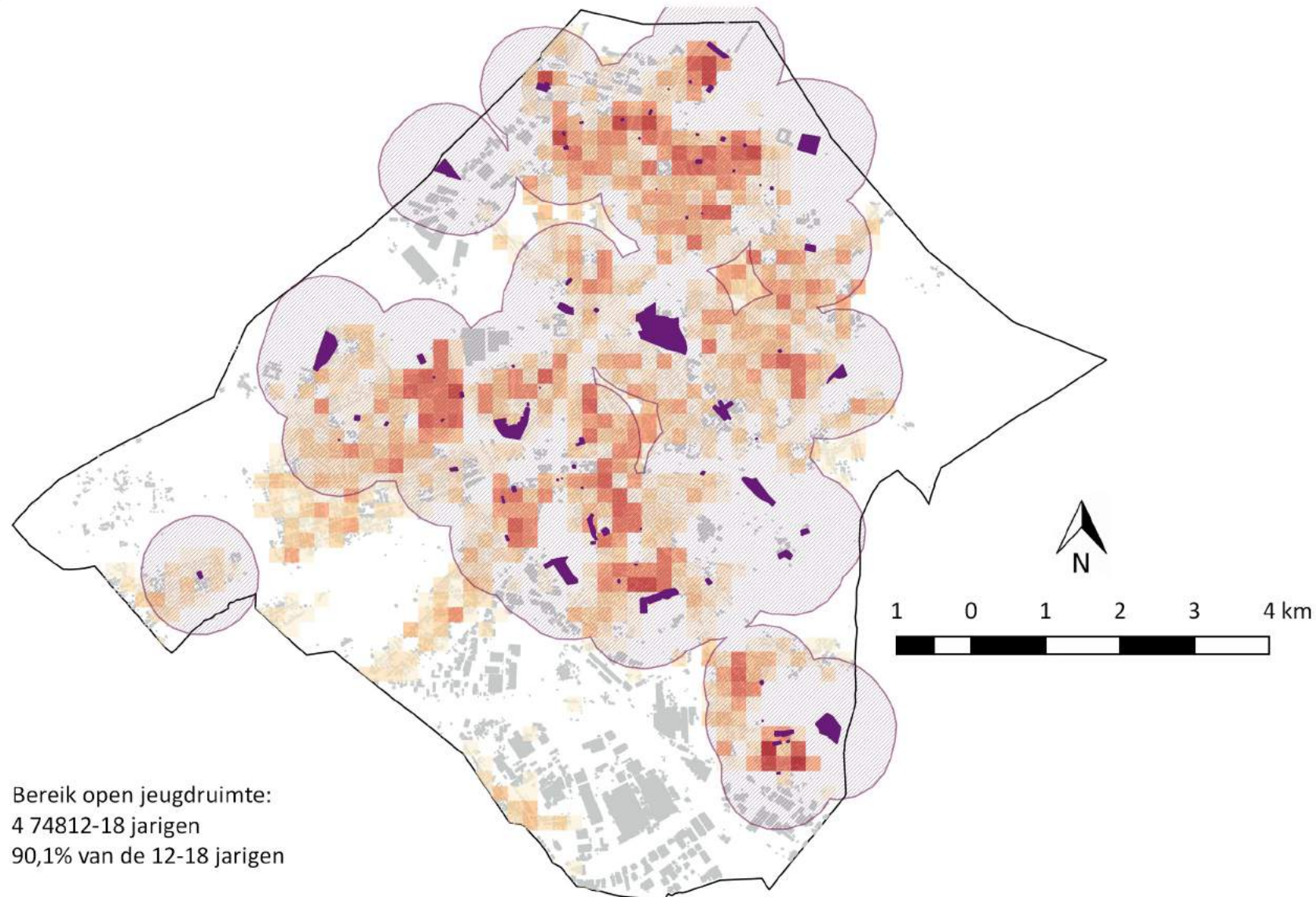
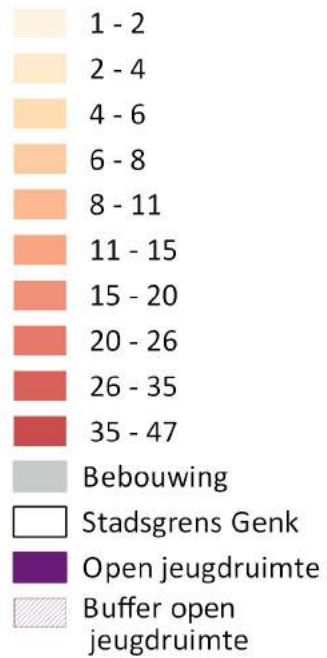



# Lagere scholen in de wijk (1)

## Genk 2017 - 2-5 jarigen

Definitie: Aandeel (%) van de 2-5 jarigen dat woont binnen 400m loopafstand van een lagere school.

Aantal 2-5 jarigen

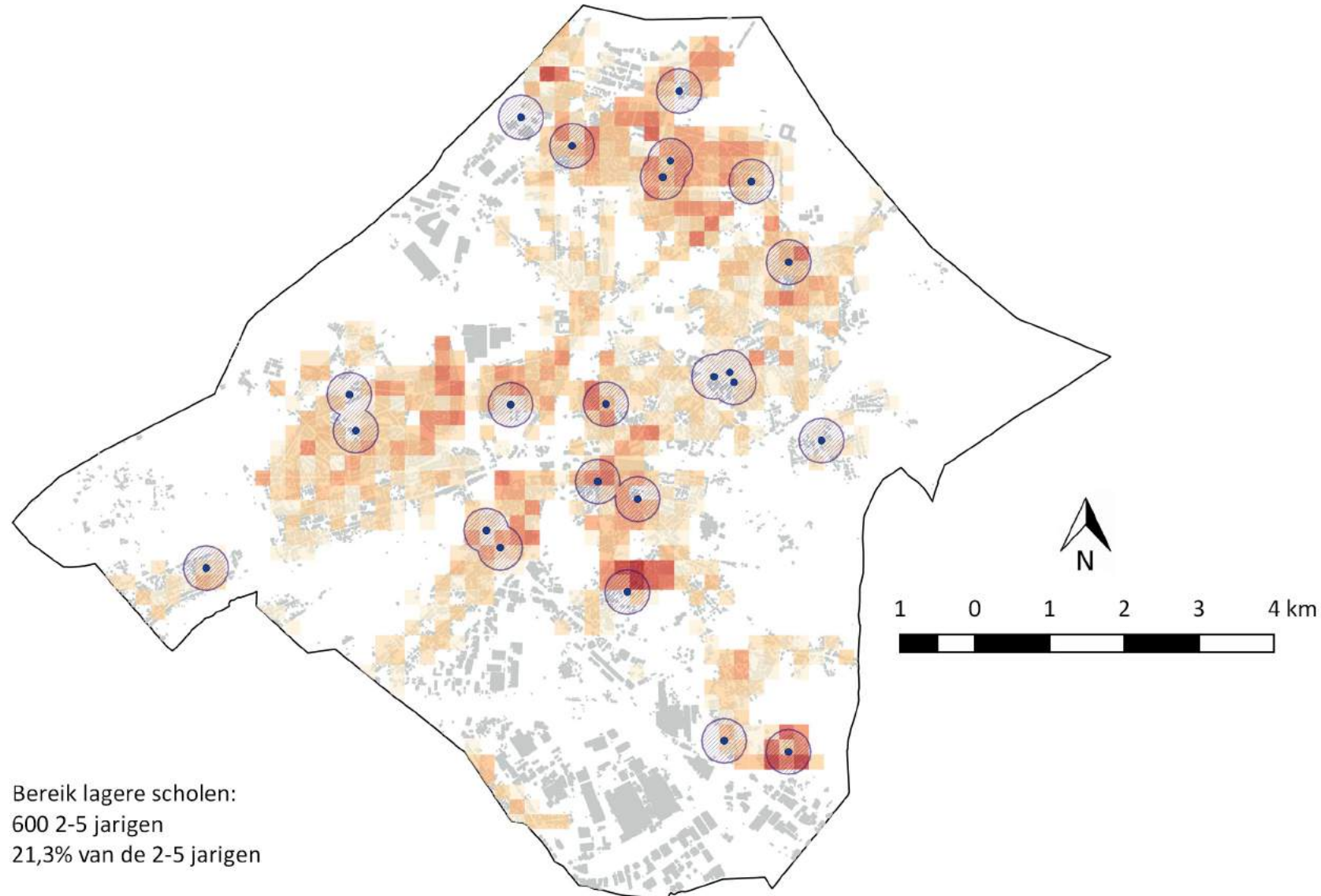
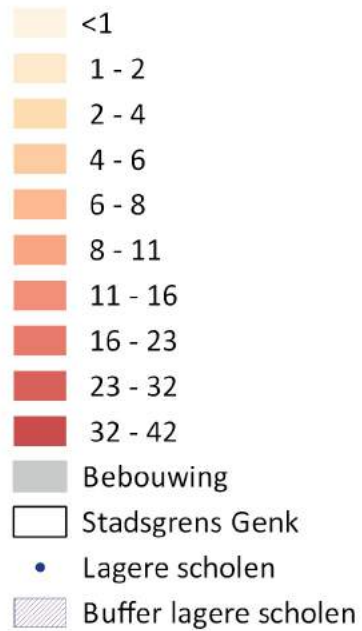

Bron: Stad Genk en Statistiek Vlaanderen

# Lagere scholen in de wijk (2)

## Genk 2017 - 2-11 jarigen

Definitie: Aandeel (%) van de 2-11 jarigen dat woont binnen 400m loopafstand van een lagere school.

Aantal 2-11 jarigen

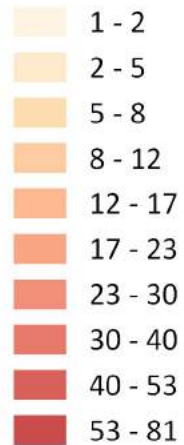

- Bebouwing
- Stadsgrens Genk
- Lagere scholen
- ▨ Buffer lagere scholen

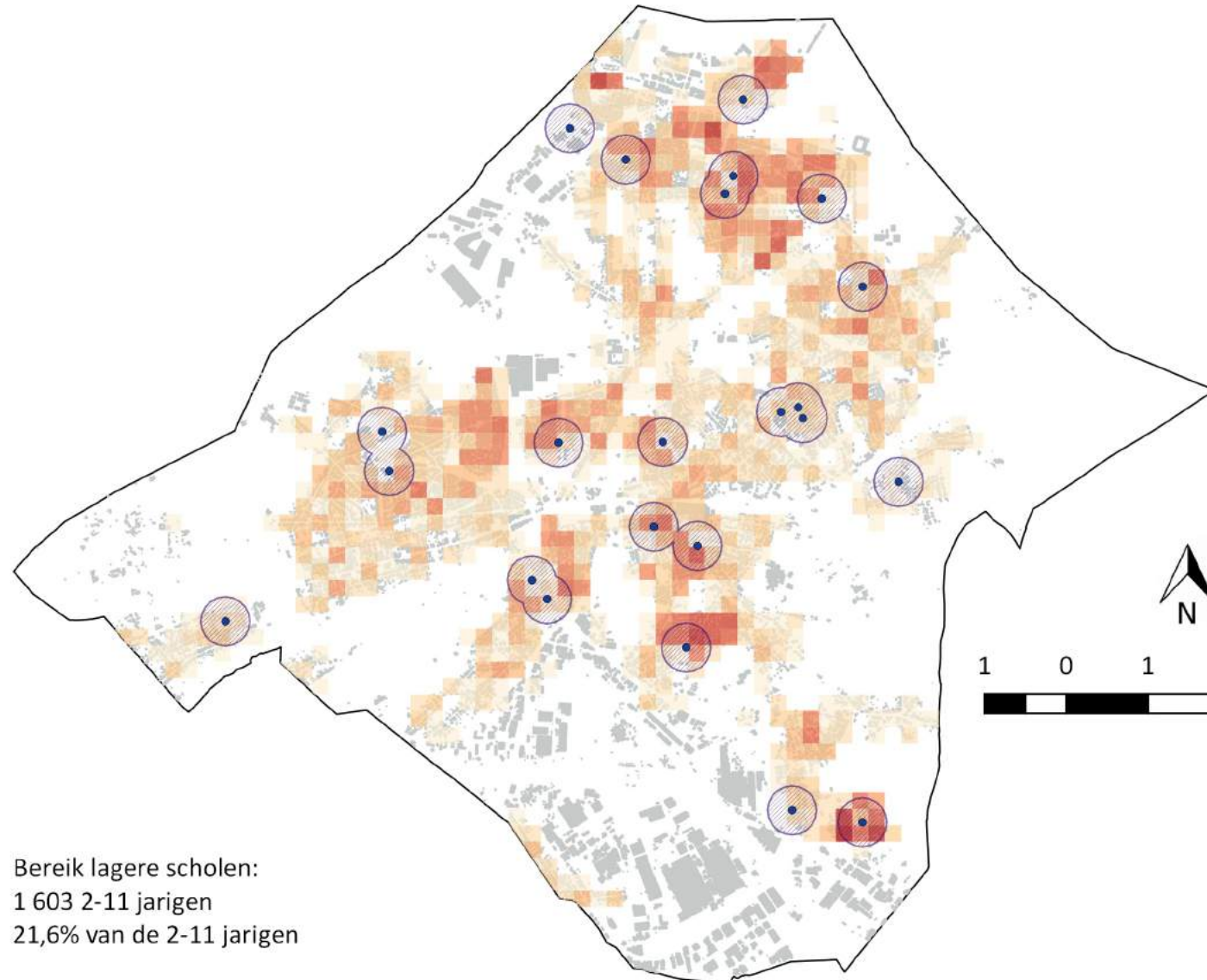

Bereik lagere scholen:  
1 603 2-11 jarigen  
21,6% van de 2-11 jarigen

# Lagere scholen in de wijk (3)

## Genk 2017 - 6-11 jarigen

Definitie: Aandeel (%) van de 6-11 jarigen dat woont binnen 400m loopafstand van een lagere school.

Aantal 6-11 jarigen

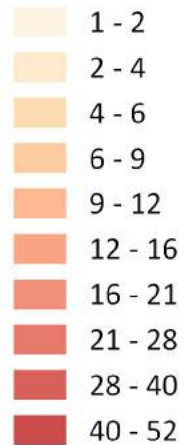

■ Bebouwing

□ Stadsgrens Genk

• Lagere scholen

▨ Buffer lagere scholen

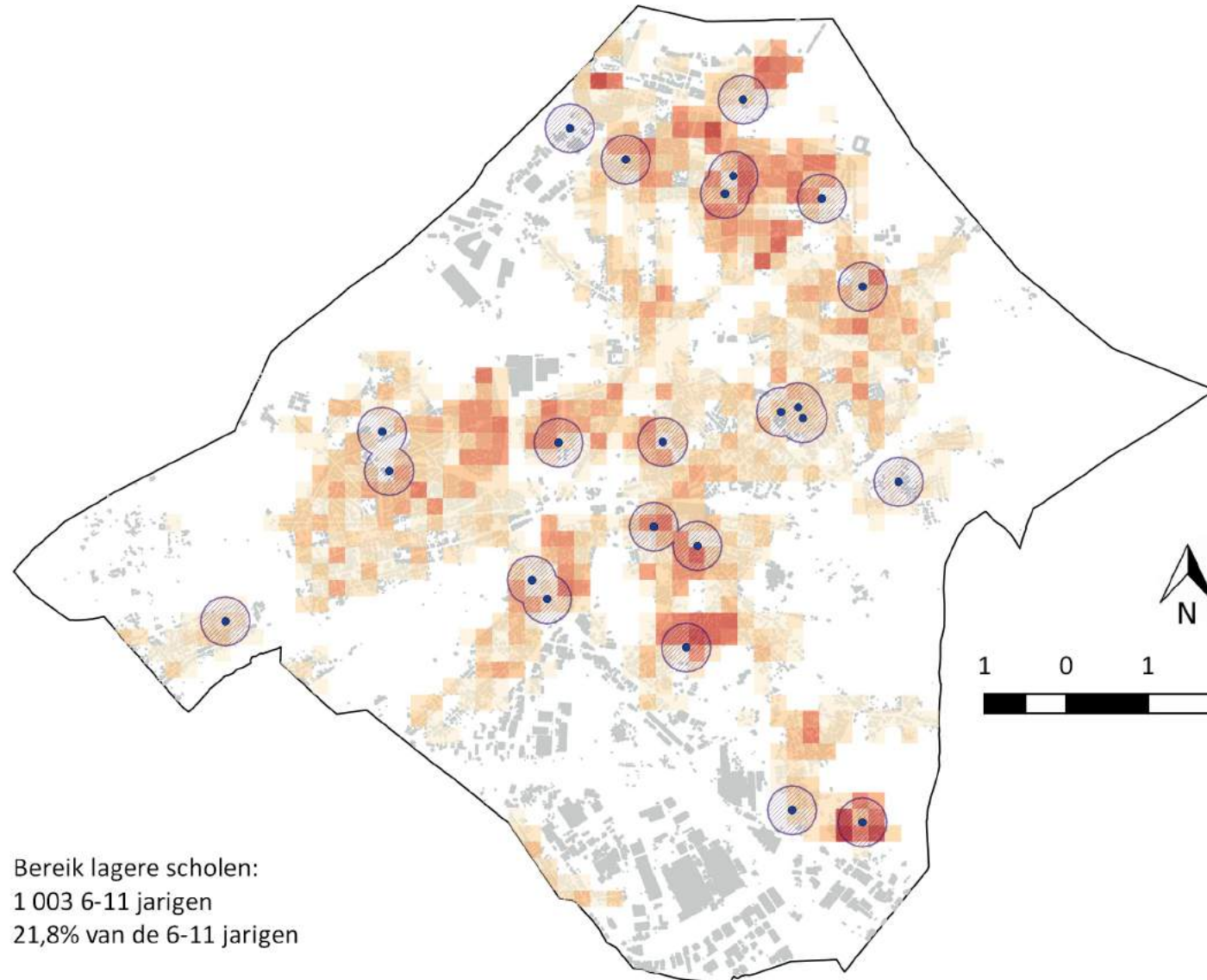

Bereik lagere scholen:  
1 003 6-11 jarigen  
21,8% van de 6-11 jarigen

# Lokale dienstencentra in de wijk

## Genk 2017 - Totale bevolking

Definitie: Aandeel (%) van de inwoners dat woont binnen 1.500m loopafstand van een lokaal dienstencentrum.

### Aantal inwoners

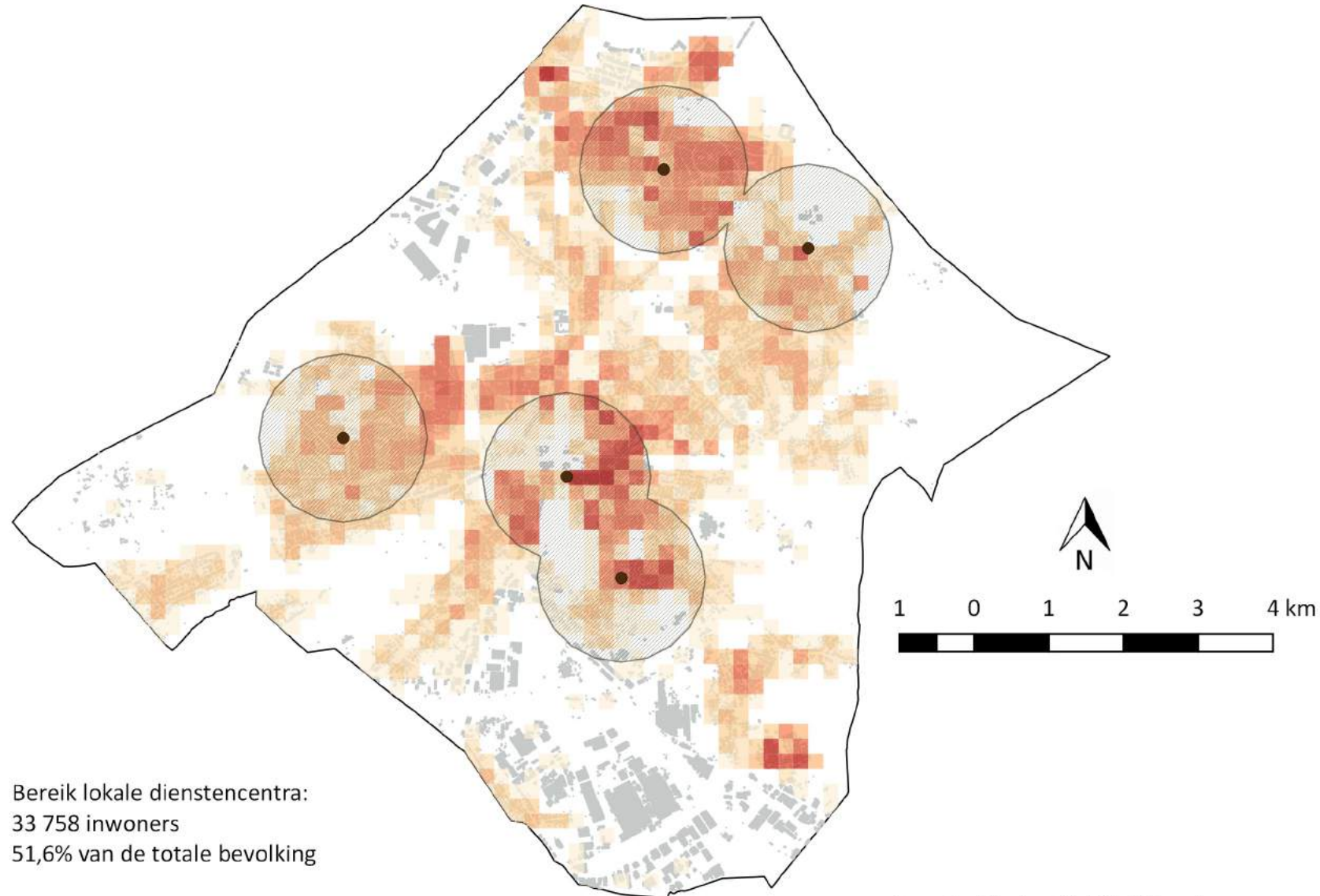
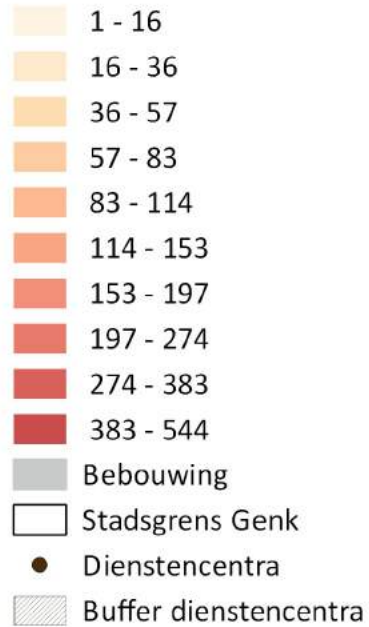

# Stadsdelen Genk

ID	Naam
1	Genk Midden
2	Genk West
3	Bret-Gelieren-Kattevenne
4	Genk Noord
5	Genk Centrum
6	Genk Zuid
7	Kolderbos-Langerlo
8	Genk Oost

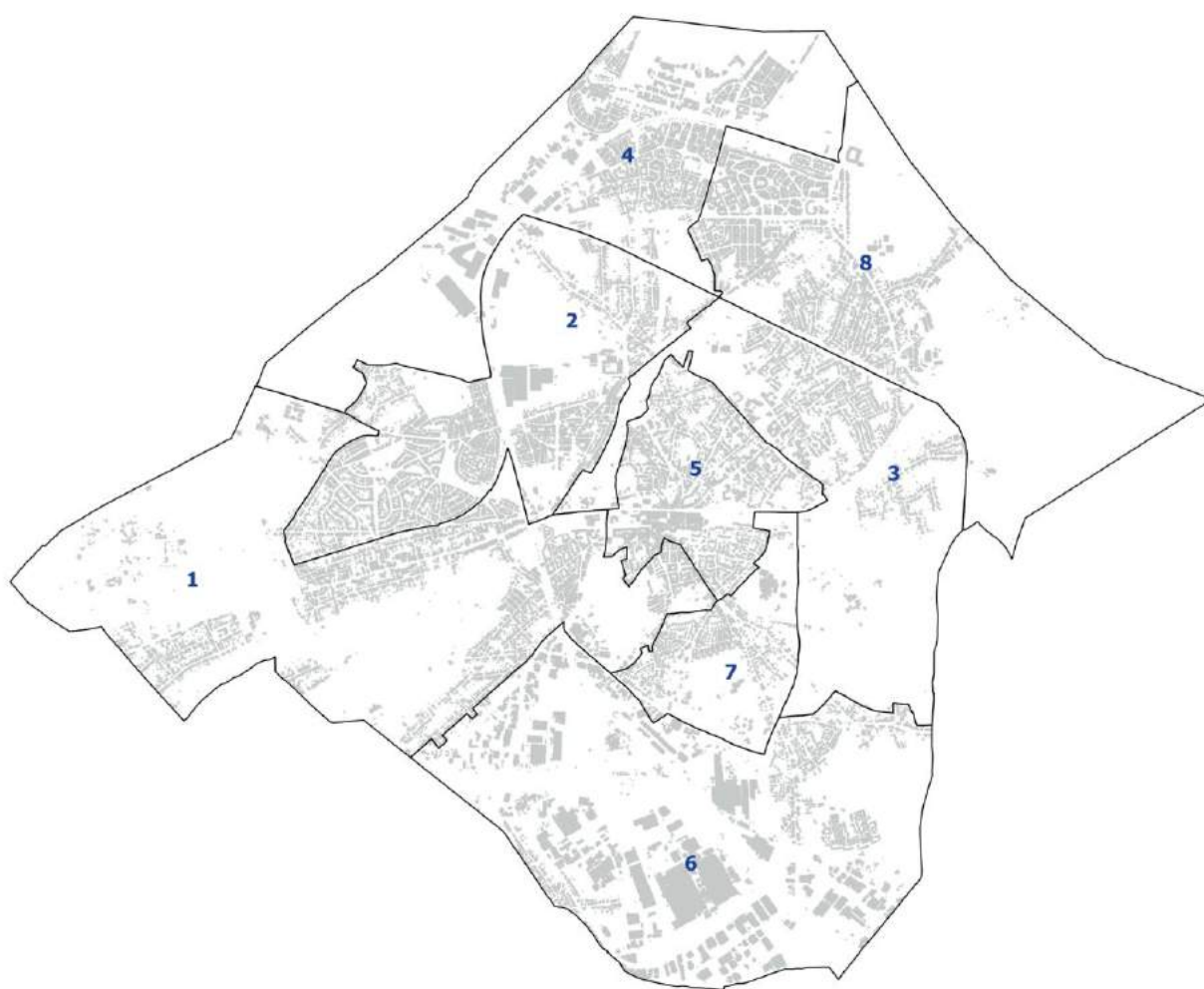

## Resultaten per stadsdeel: Genk

Opvang van baby's en peuters in de wijk									
		Genk Midden	Genk West	Bret-Gelieren-Kattevenne	Genk Noord	Genk Centrum	Genk Zuid	Kolderbos-Langerlo	Genk Oost
Alle inwoners	Totaal	8 387	11 412	3 472	7 101	10 129	1 500	3 283	8 920
	%	83,2	91,6	90,3	78,4	98,4	32,0	85,1	79,9
0-3 jaar	Totaal	337	472	101	310	270	70	207	386
	%	85,3	93,5	93,5	79,3	95,4	28,2	92,0	81,4
Speelruimte in de wijk									
Alle inwoners	Totaal	5 075	7 117	140	6 394	4 893	2 740	2 915	4 158
	%	50,4	57,2	3,6	70,6	47,5	58,5	75,6	37,2
0-11 jaar	Totaal	667	979	10	846	317	516	594	564
	%	51,5	56,4	2,3	70,1	38,0	62,5	82,4	34,7
Overdekte jeugdruimte in de wijk									
12-18 jaar	Totaal	492	810	107	471	513	246	258	640
	%	64,9	76,9	26,2	65,7	90,5	49,6	80,4	67,4
Open jeugdruimte in de wijk									
12-18 jaar	Totaal	517	1 008	394	691	529	426	310	873
	%	68,2	95,6	96,6	96,4	93,3	85,9	96,6	91,9
Lagere scholen in de wijk									
2-5 jaar	Totaal	78	35	14	67	87	127	76	116
	%	19,2	6,1	12,7	16,3	30,7	46,7	29,1	23,1
2-11 jaar	Totaal	212	130	53	172	209	310	193	324
	%	19,2	8,7	14,2	16,9	29,6	43,6	31,6	23,0
6-11 jaar	Totaal	134	95	39	105	122	183	117	208
	%	19,2	10,3	14,8	17,4	28,9	41,7	33,5	23,0
Lokale dienstencentra in de wijk									
Alle inwoners	Totaal	5 292	4 567	54	3 973	6 393	19	3 521	9 939
	%	52,5	36,7	1,4	43,9	62,1	0,4	91,3	89,0

# Hasselt

---

1. Kaarten per voorziening naar leeftijdsgroep
2. Overzicht van de stadsdelen
3. Bereik van de voorzieningen per stadsdeel naar aantal en aandeel inwoners

# Opvang van baby's en peuters (1)

## Hasselt 2017 - Totale bevolking

Definitie: Aandeel (%) van de inwoners dat woont binnen 1.000m loopafstand van een voorziening voor opvang baby's en peuters.

### Aantal inwoners

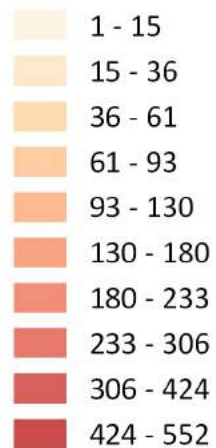

■ Bebouwing

□ Stadsgrens Hasselt

• Voorzieningen opvang baby's en peuters

■ Buffer voorzieningen opvang baby's en peuters

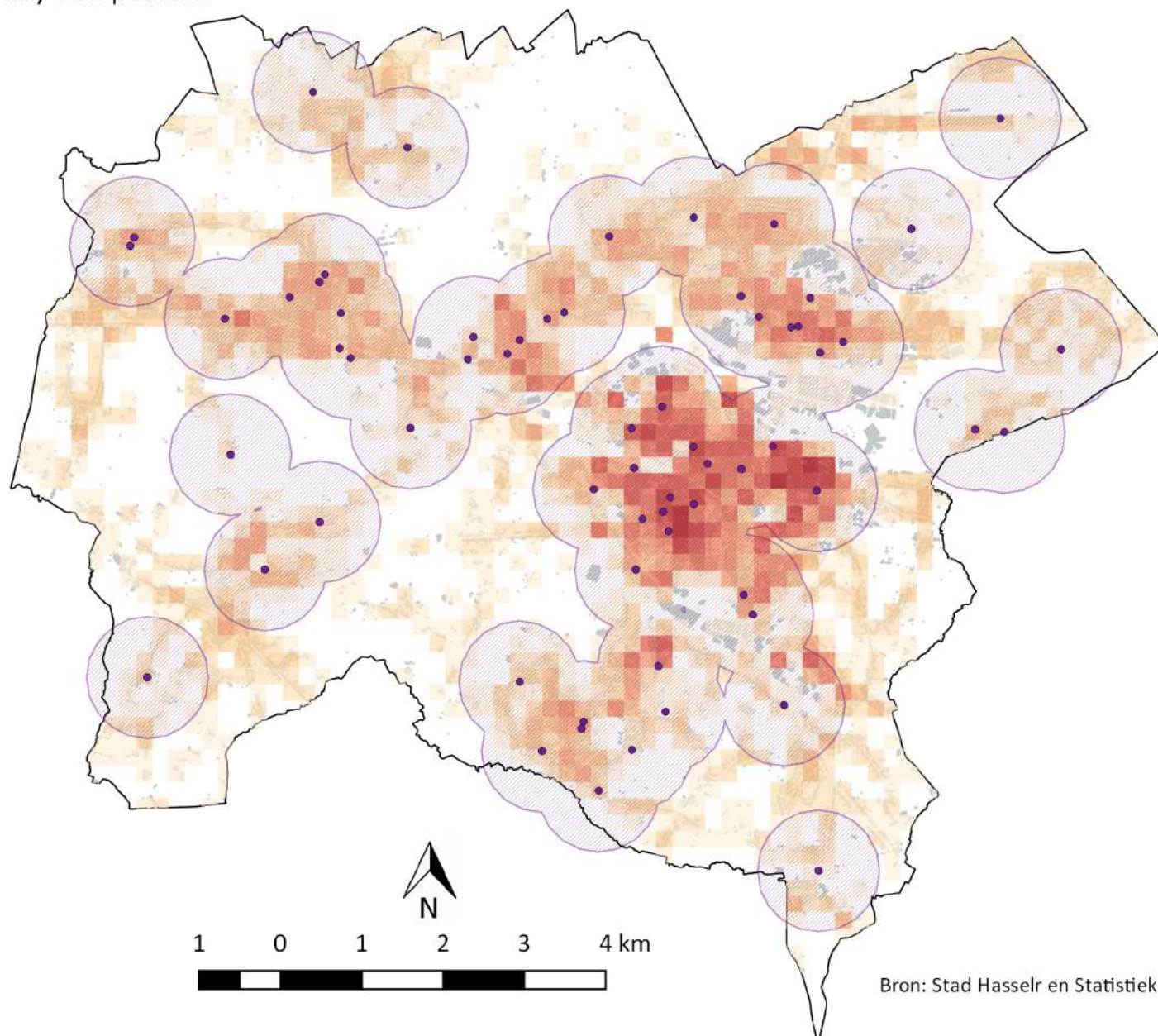

Bereik opvang baby's en peuters:

63 708 inwoners

83,7% van de bevolking



# Opvang van baby's en peuters (2)

## Hasselt 2017 - 0-3 jarigen

Definitie: Aandeel (%) van de 0-3 jarigen dat woont binnen 1.000m loopafstand van een voorziening voor opvang baby's en peuters.

Aantal 0-3 jarigen

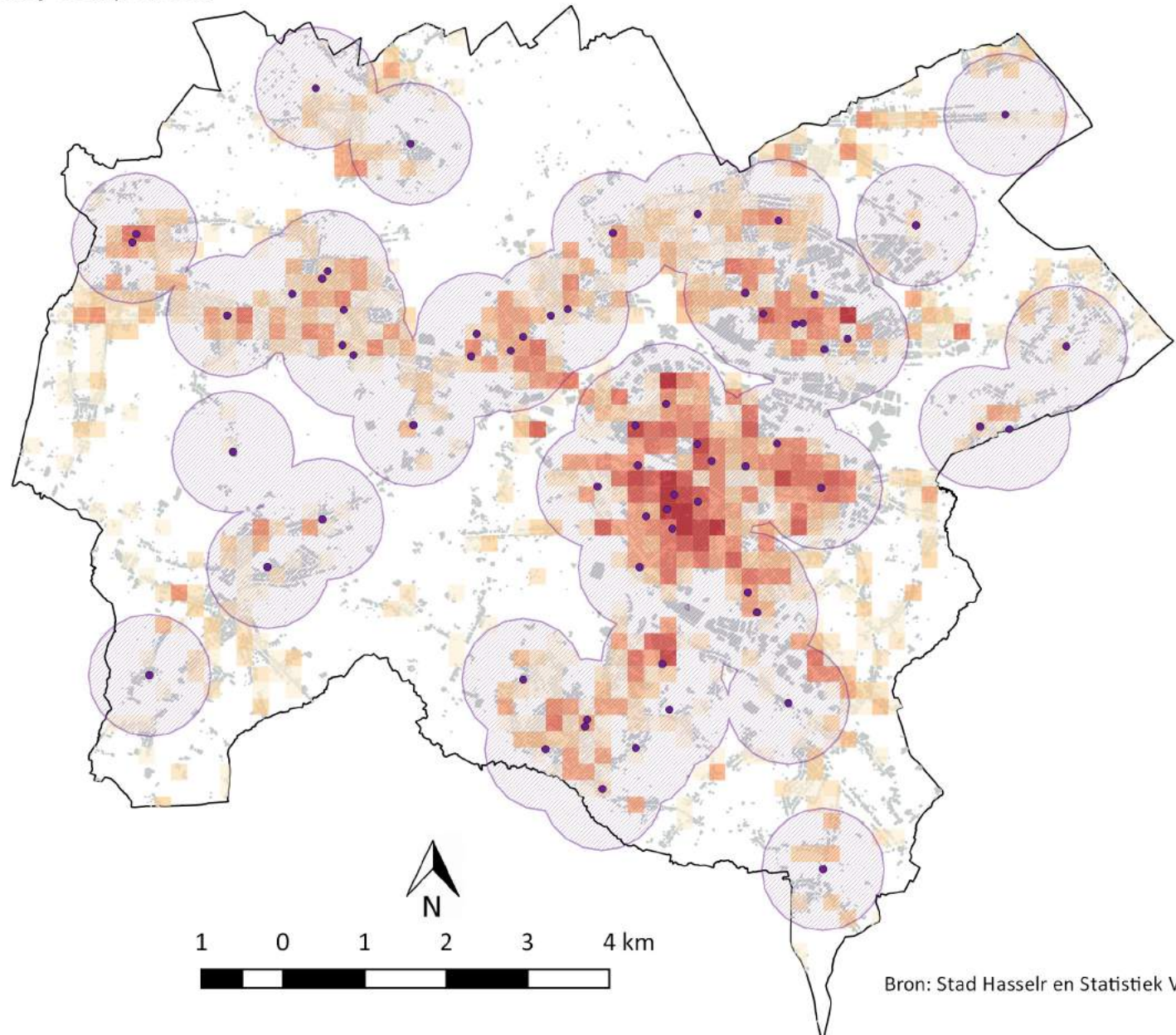
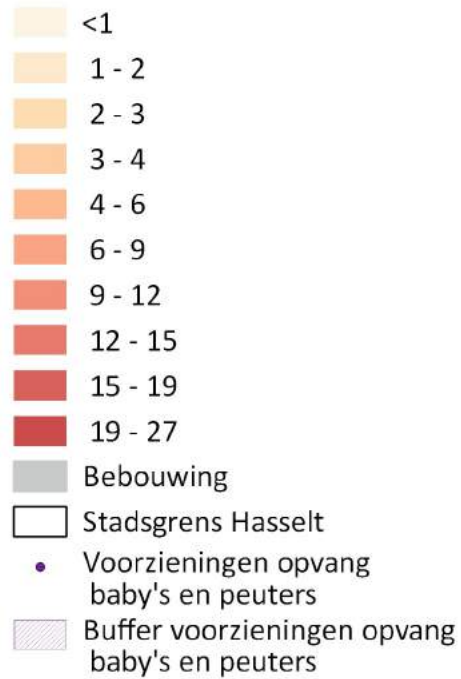

Bereik opvang baby's en peuters:

2 408 0-3 jarigen

83,8% van de 0-3 jarigen

# Speelruimte in de wijk (1)

## Hasselt 2017 - Totale bevolking

Definitie: Aandeel (%) van de inwoners dat woont binnen 400m loopafstand van speelruimte.

### Aantal inwoners

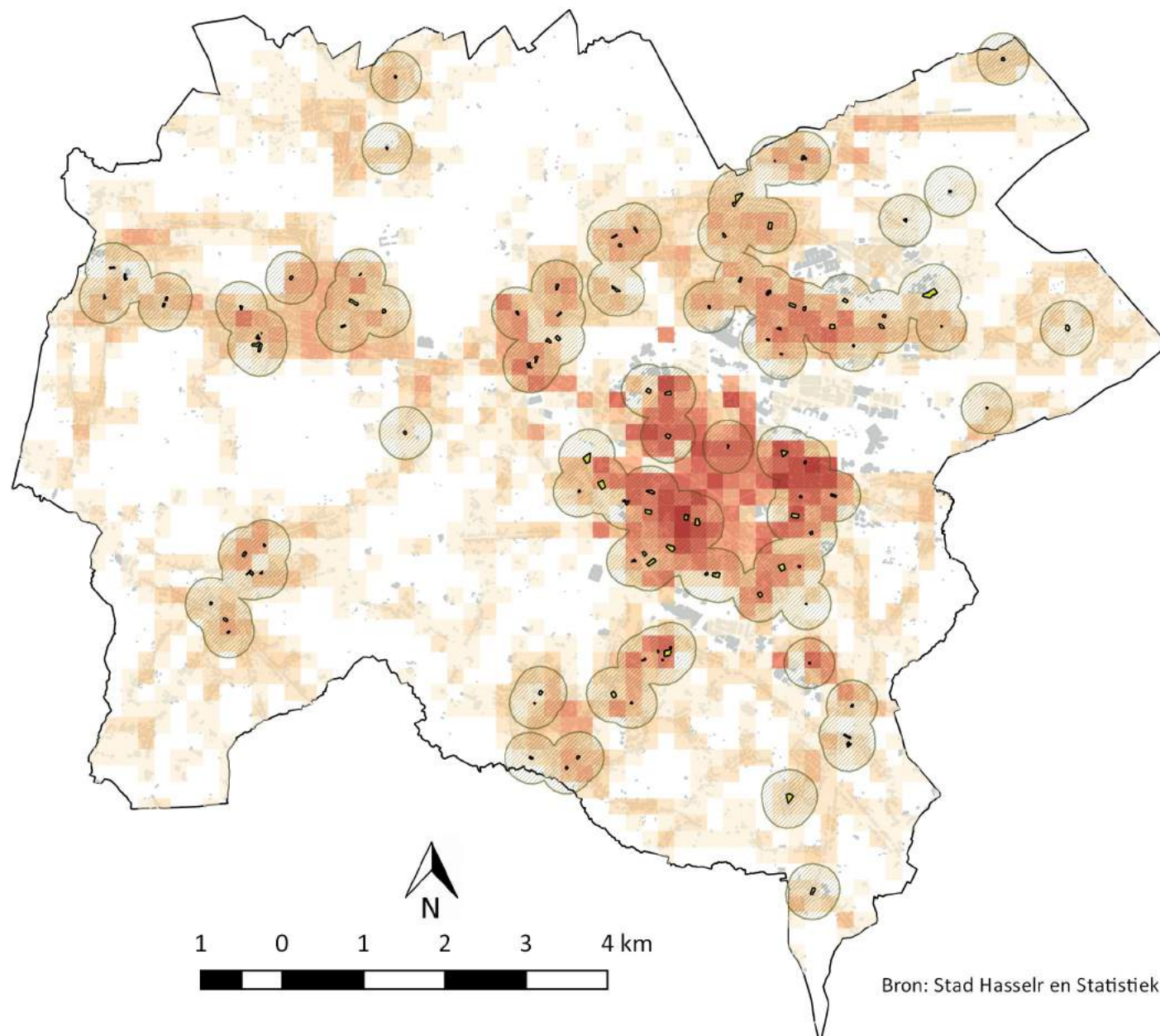
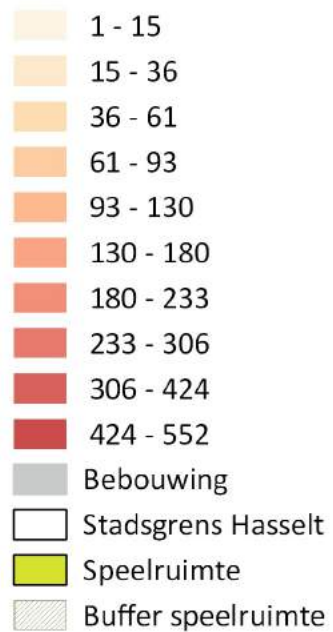

Bereik speelruimte:

47 734 inwoners

62,7% van de bevolking

# Speelruimte in de wijk (2)

## Hasselt 2017 - 0-11 jarigen

Definitie: Aandeel (%) van de 0-11 jarigen dat woont binnen 400m loopafstand van speelruimte.

Aantal 0-11 jarigen

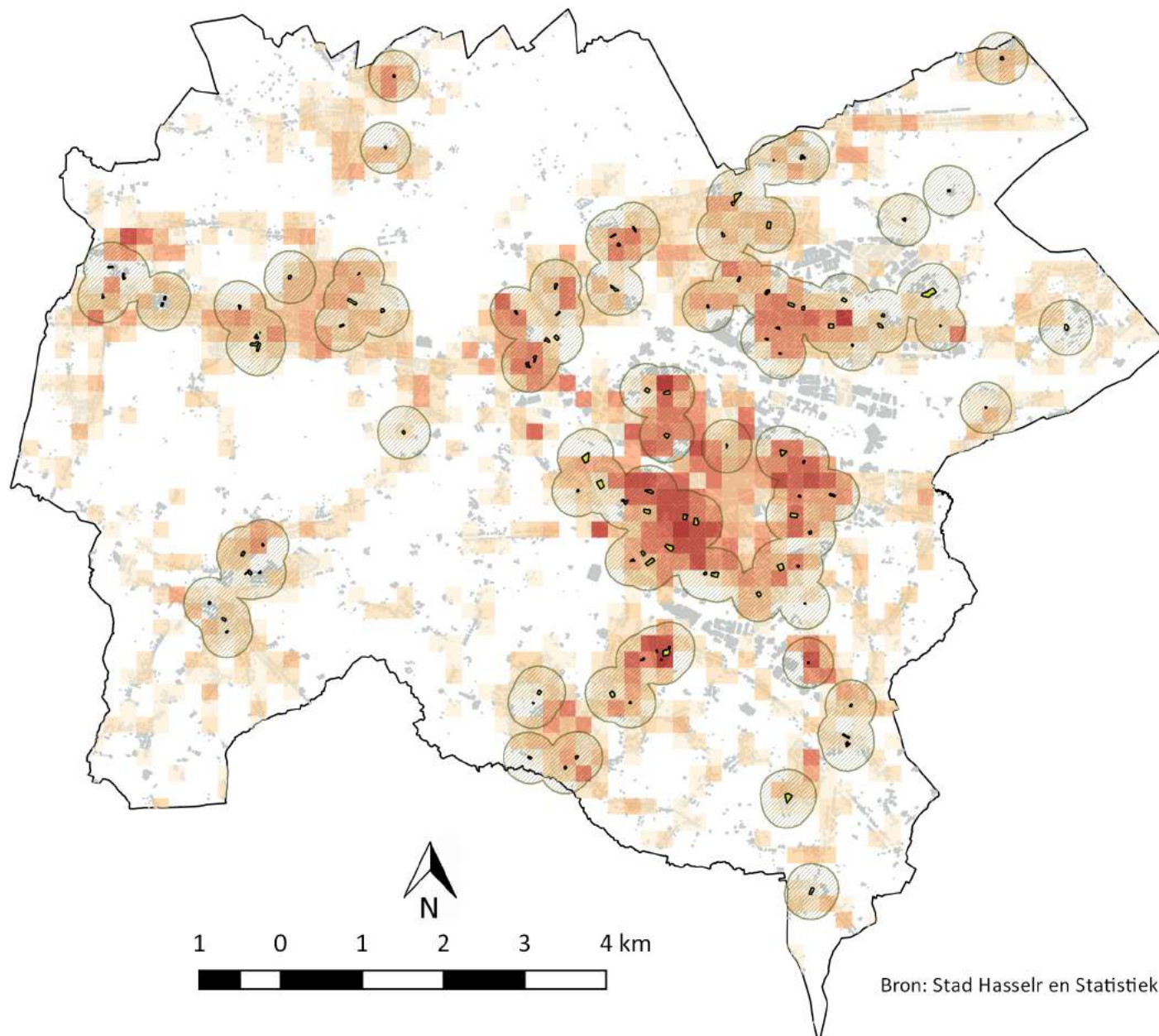

Bereik speelruimte:  
5 571 0-11 jarigen  
63,6% van de 0-11 jarigen

# Overdekte jeugdruimte in de wijk

## Hasselt 2017 - 12-18 jarigen

Definitie: Aandeel (%) van de 12-18 jarigen dat woont binnen 1.000m loopafstand van overdekte jeugdruimte.

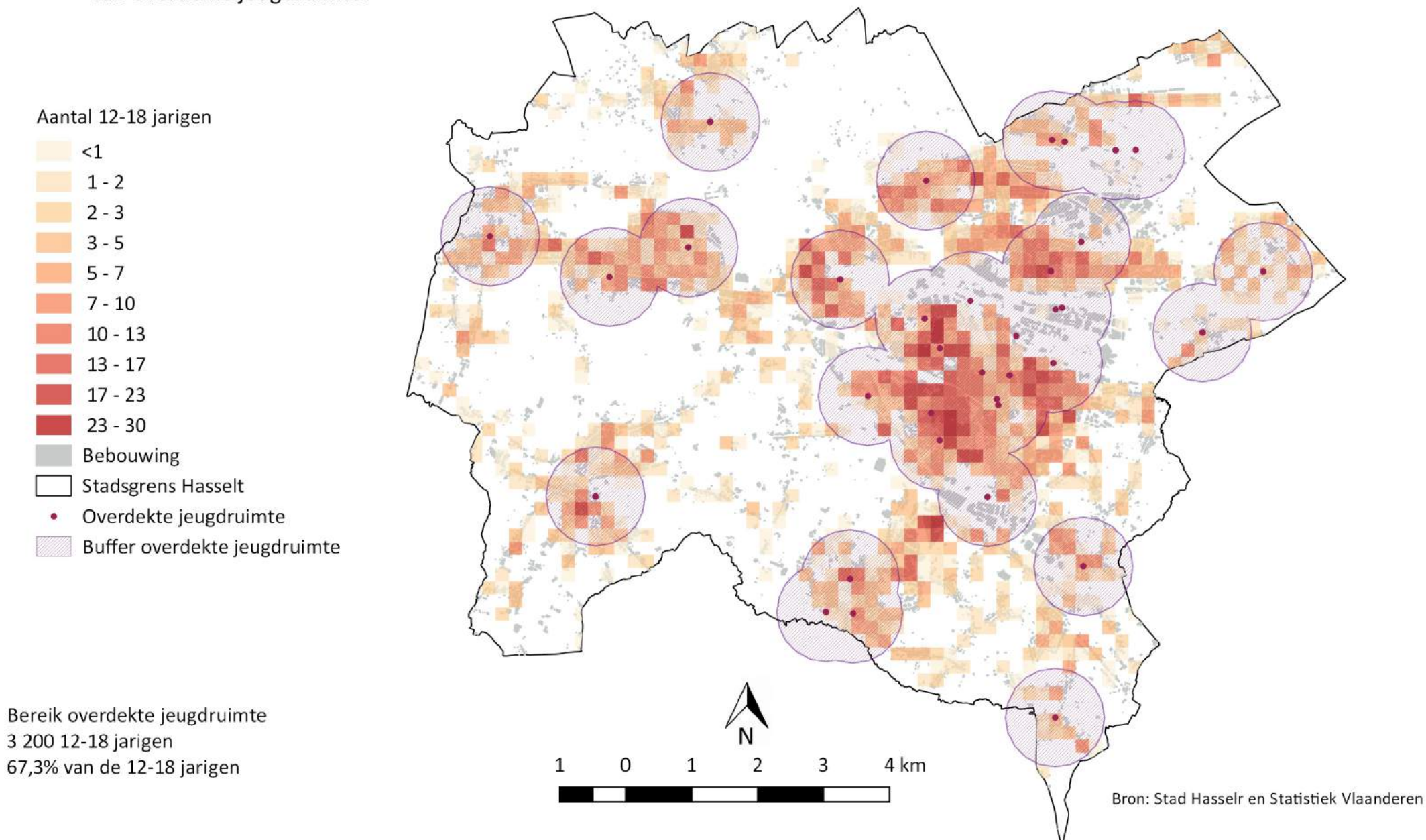

# Open jeugdruimte in de wijk

## Hasselt 2017 - 12-18 jarigen

Definitie: Aandeel (%) van de 12-18 jarigen dat woont binnen 1.000m loopafstand van open jeugdruimte.

Aantal 12-18 jarigen

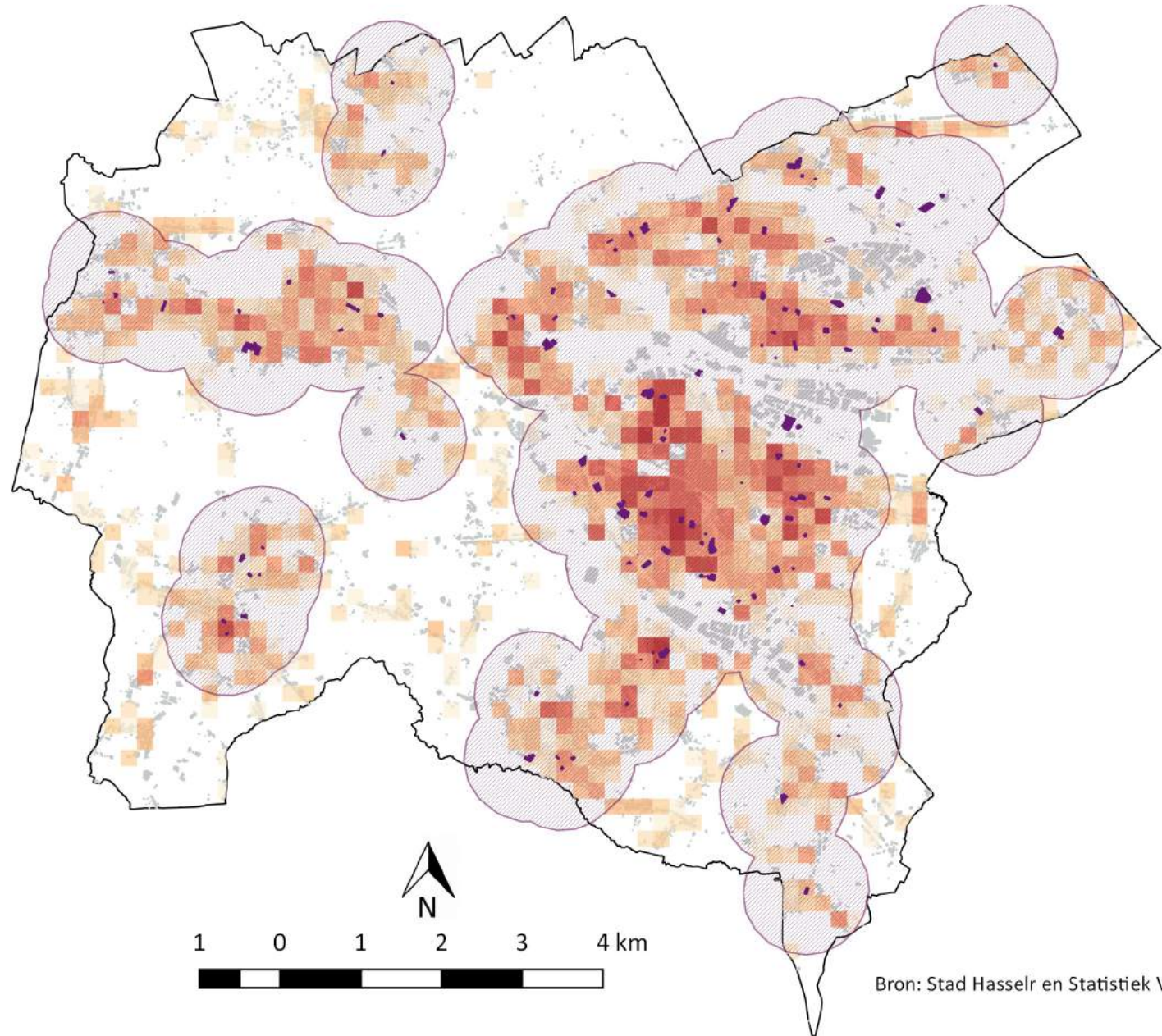
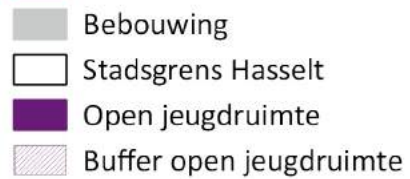
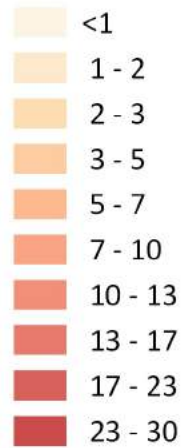

Bereik open jeugdruimte  
4 336 12-18 jarigen  
91,2% van de 12-18 jarigen

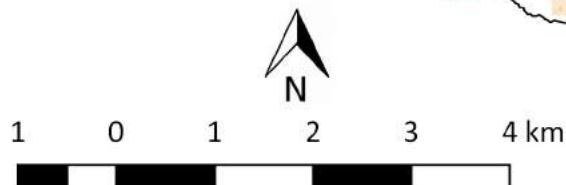

# Lagere scholen in de wijk (1)

Hasselt 2017 - 2-5 jarigen

Definitie: Aandeel (%) van de inwoners dat woont binnen 400m loopafstand van een lagere school.

Aantal 2-5 jarigen

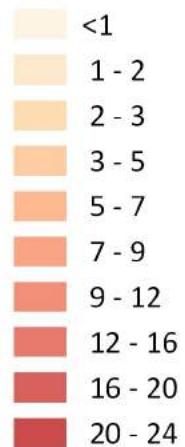

■ Bebouwing

□ Stadsgrens Hasselt

• Lagere scholen

▨ Buffer lagere scholen

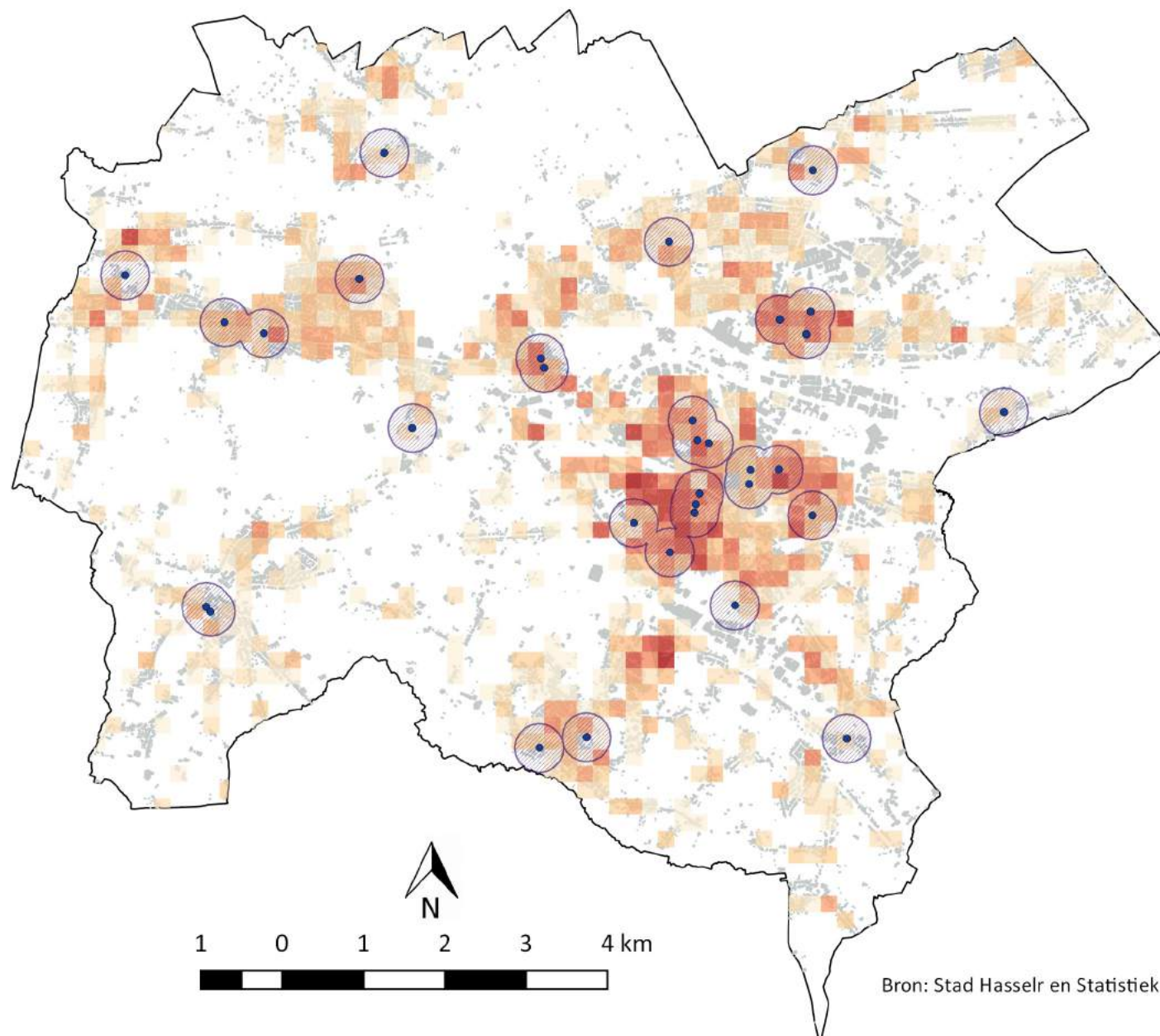

Bereik lagere scholen:

789 2-5 jarigen

26,3% van de 2-5 jarigen

# Lagere scholen in de wijk (2)

## Hasselt 2017 - 2-11 jarigen

Definitie: Aandeel (%) van de 2-11 jarigen dat woont binnen 400m loopafstand van een lagere school.

Aantal 2-11 jarigen

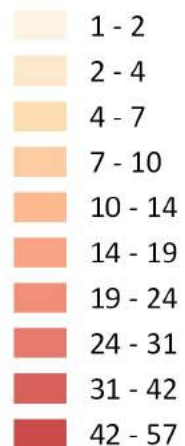

Bebouwing

Stadsgrens Hasselt

Lagere scholen

Buffer lagere scholen

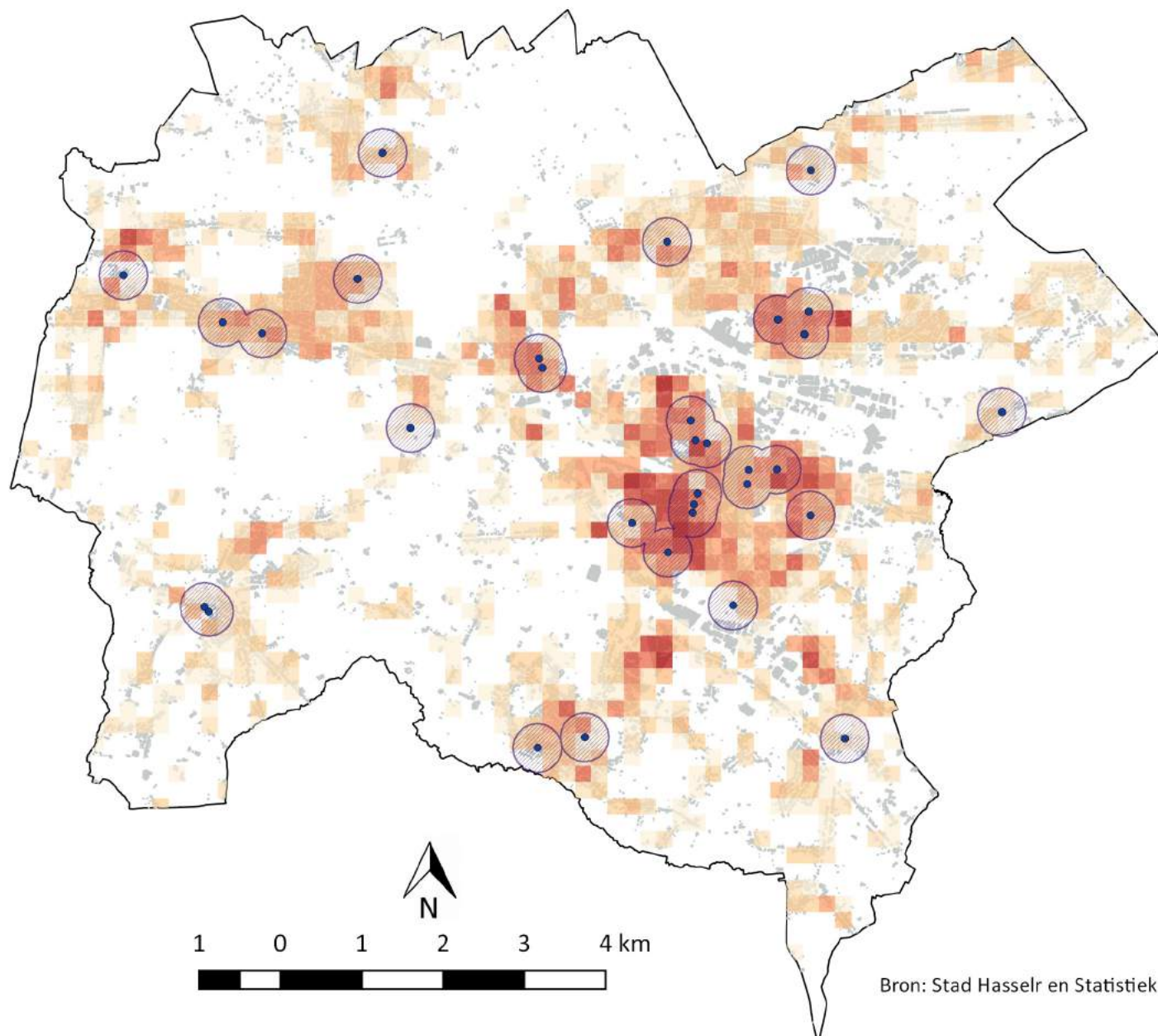

Bereik lagere scholen:

1 866 2-11 jarigen

25,4% van de 2-11 jarigen

# Lagere scholen in de wijk (3)

## Hasselt 2017 - 6-11 jarigen

Definitie: Aandeel (%) van de 6-11 jarigen dat woont binnen 400m loopafstand van een lagere school.

Aantal 6-11 jarigen

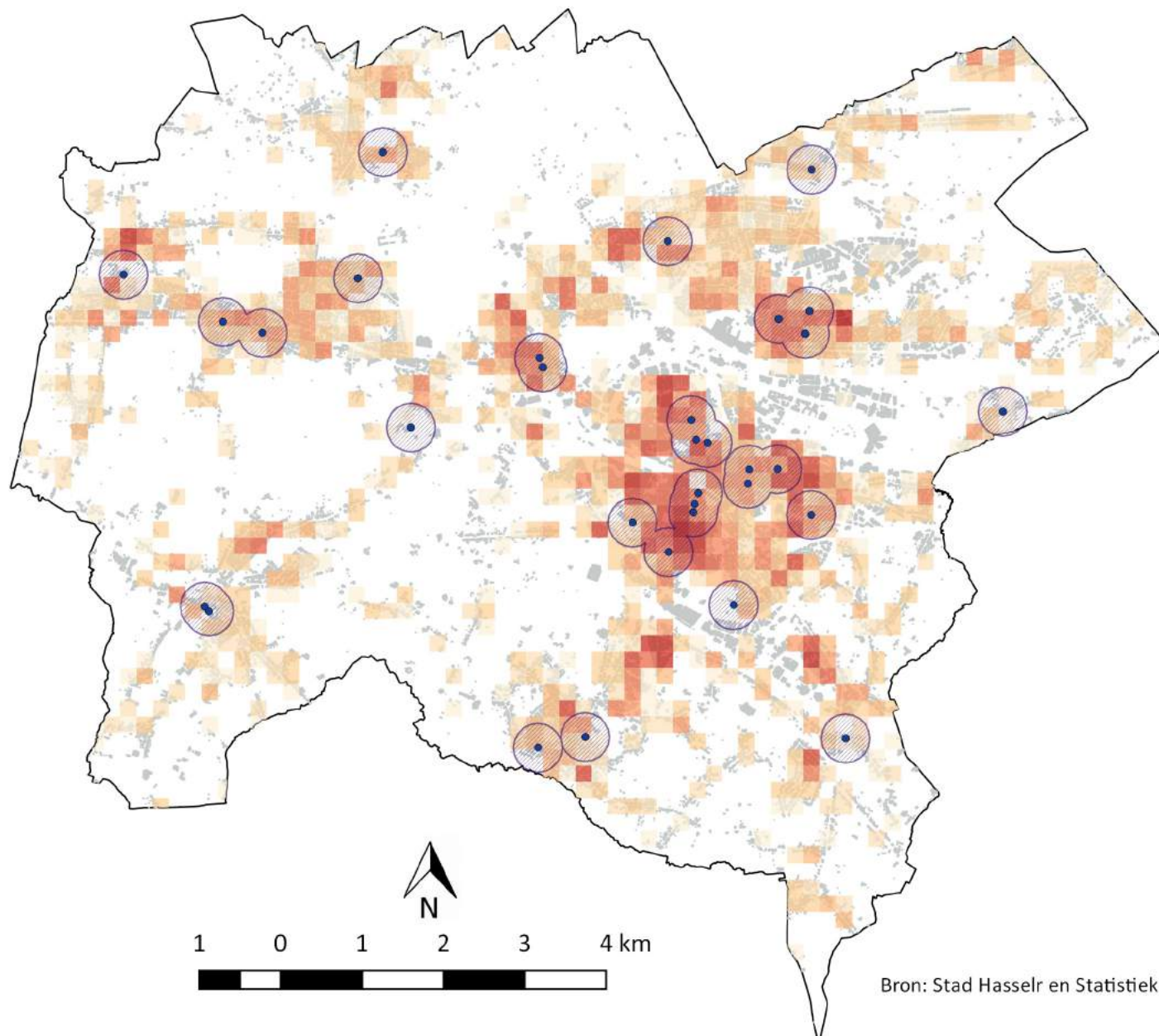
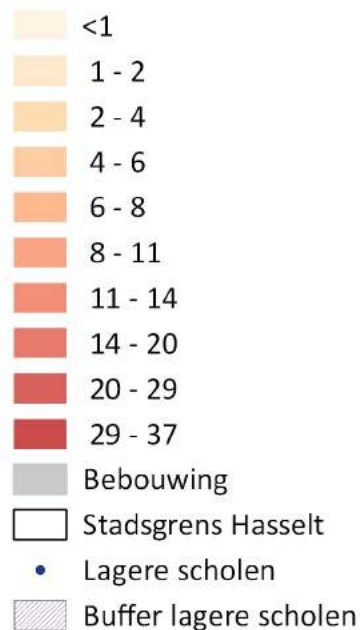

Bereik lagere scholen:  
1 077 6-11 jarigen  
24,8% van de 6-11 jarigen



# Lokale dienstencentra in de wijk

## Hasselt 2017 - Totale bevolking

Definitie: Aandeel (%) van de inwoners dat woont binnen 1.500m loopafstand van een lokaal dienstencentrum.

### Aantal inwoners

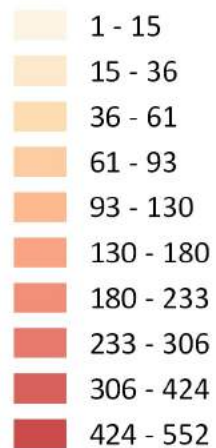

■ Bebouwing

□ Stadsgrens Hasselt

● Lokale dienstencentra

▨ Buffer lokale dienstencentra

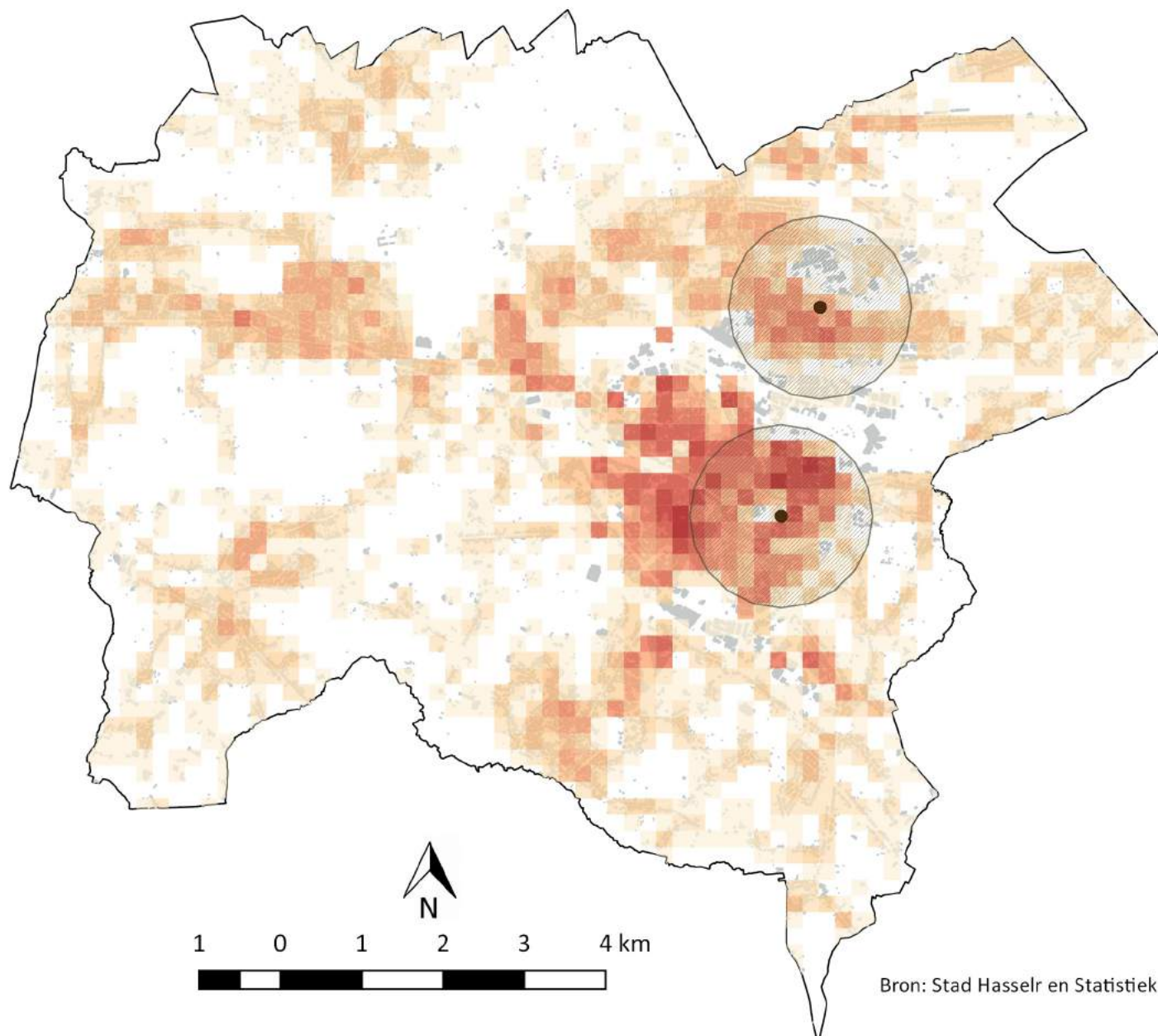

Bereik lokale dienstencentra

20 483 inwoners

26,9% van de bevolking

# Stadsdelen Hasselt

ID	Naam	ID	Naam
1	Banneux	13	Rapertingen
2	Godsheide	14	Runkst buiten Singel
3	Hasselt Centrum	15	Runkst Centrum
4	Heilig Hart	16	Schimpen
5	Hollands Veld	17	Sint-Lambrechts-Herk
6	Katarina	18	Spalbeek
7	Kempische wijk	19	Stevoort
8	Kermt	20	Stokrooi
9	Kiewit	21	Tuilt
10	Kuringen Centrum	22	Wimmertingen
11	Kuringen Heide		
12	Malpertuus		

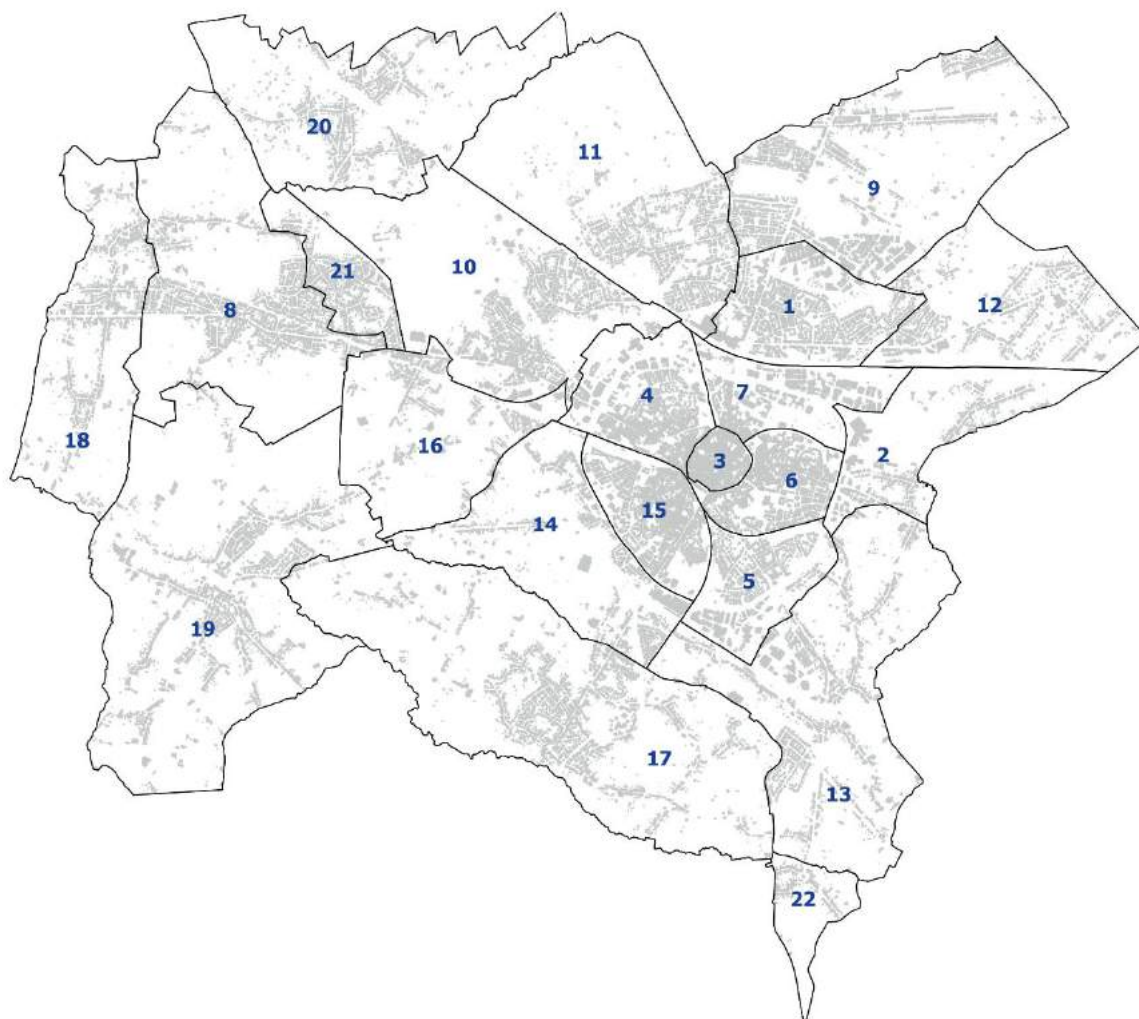

## Resultaten per stadsdeel: Hasselt

Opvang van baby's en peuters in de wijk													
		Godsheide	Malpertuus	Hollands Veld	Wimmertingen	Rapertingen	Kuringen Centrum	Stokrooi	Kuringen Heide	Kiewit	Banneux	Schimpden	Runkst buiten Singel
Alle inwoners	Totaal	596	709	2 179	264	1 750	4 109	1 340	3 410	1 872	4 580	883	2 486
	%	58,1	41,5	87,2	83,5	46,2	92,6	67,1	97,1	51,4	94,9	68,6	88,2
0-3 jaar	Totaal	19	17	89	6	62	172	48	127	62	160	25	140
	%	54,3	30,4	92,7	54,5	44,6	94,0	60,8	96,9	47,7	90,9	53,2	90,9
Speelruimte in de wijk													
Alle inwoners	Totaal	202	525	2 040	198	1 580	3 328	565	2 454	1 937	4 639	56	1 915
	%	19,7	30,7	81,7	62,7	41,7	75,0	28,3	69,9	53,2	96,1	4,4	67,9
0-11 jaar	Totaal	20	62	232	25	236	419	100	337	200	558	6	347
	%	17,1	34,1	83,2	55,6	48,3	72,6	37,9	71,6	49,8	97,9	3,9	73,4
Overdekte jeugdruimte in de wijk													
12-18 jaar	Totaal	28	72	77	25	100	227	59	174	109	249	0	90
	%	37,3	53,7	56,6	89,3	42,9	77,2	48,8	56,3	42,1	80,3	0,0	40,2
Open jeugdruimte in de wijk													
12-18 jaar	Totaal	42	129	136	28	195	293	101	308	216	310	53	206
	%	56,0	96,3	100,0	100,0	83,7	99,7	83,5	99,7	83,4	100,0	65,4	92,0
Lagere scholen in de wijk													
2-5 jaar	Totaal	8	0	9	0	3	53	5	16	14	111	5	1
	%	25,0	0,0	8,5	0,0	1,9	28,5	5,2	11,1	9,9	56,6	9,8	0,6
2-11 jaar	Totaal	18	0	22	0	14	127	20	48	25	248	12	5
	%	19,1	0,0	9,1	0,0	3,3	26,3	8,7	11,8	7,4	51,0	9,2	1,3
6-11 jaar	Totaal	10	0	13	0	11	74	15	32	11	137	7	4
	%	16,1	0,0	9,6	0,0	4,1	24,9	11,4	12,1	5,6	47,2	8,9	1,7
Lokale dienstencentra in de wijk													
Alle inwoners	Totaal	69	0	2 237	0	81	0	0	243	533	4 677	0	0
	%	6,7	0,0	89,6	0,0	2,1	0,0	0,0	6,9	14,6	96,9	0,0	0,0

Opvang van baby's en peuters in de wijk										
	Runkst Centrum	Hasselt Centrum	Sint-Lambrechts-Herk	Stevoort	Spalbeek	Kermt	Tuilt	Kempische wijk	Heilig Hart	Katarina
Alle inwoners	8 929	2 584	3 901	2 092	818	4 022	1 730	1 187	5 913	8 353
	100,0	100,0	85,3	56,5	39,5	90,8	98,9	78,4	97,3	96,6
0-3 jaar	437	52	155	54	55	149	67	35	233	244
	100,0	100,0	88,6	47,8	51,4	94,3	100,0	83,3	99,6	96,8
Speelruimte in de wijk										
Alle inwoners	8 291	1 281	2 225	1 582	649	2 235	1 166	391	3 879	6 595
	92,9	49,6	48,6	42,7	31,3	50,5	66,7	25,8	63,8	76,3
0-11 jaar	1 041	69	263	158	117	229	162	24	408	558
	93,0	44,5	49,1	39,0	34,1	44,6	68,1	24,2	64,4	79,0
Overdekte jeugdruimte in de wijk										
12-18 jaar	515	93	168	129	87	200	112	51	346	289
	100,0	100,0	49,9	44,5	60,8	67,1	88,2	98,1	98,3	84,0
Open jeugdruimte in de wijk										
12-18 jaar	515	93	272	209	89	267	127	51	352	344
	100,0	100,0	80,7	72,1	62,2	89,6	100,0	98,1	100,0	100,0
Lagere scholen in de wijk										
2-5 jaar	195	32	33	14	7	48	31	0	70	134
	49,7	72,7	16,2	10,9	5,6	26,2	32,0	0,0	34,0	54,5
2-11 jaar	462	98	83	36	26	111	57	0	164	290
	52,0	79,0	17,8	10,3	8,7	25,1	27,4	0,0	32,6	50,7
6-11 jaar	267	66	50	22	19	63	26	0	94	156
	53,7	82,5	19,2	9,9	10,8	24,3	23,4	0,0	31,7	47,9
Lokale dienstencentra in de wijk										
Alle inwoners	1 427	2 331	0	0	0	0	0	237	3	8 645
	16,0	90,2	0,0	0,0	0,0	0,0	0,0	15,6	0,1	100,0

# Kortrijk

---

1. Kaarten per voorziening naar leeftijdsgroep
2. Overzicht van de stadsdelen
3. Bereik van de voorzieningen per stadsdeel naar aantal en aandeel inwoners

# Opvang van baby's en peuters in de wijk (1)

## Kortrijk 2017 - Totale bevolking

Definitie: Aandeel (%) van de inwoners dat woont binnen 1.000m loopafstand van een voorziening voor opvang baby's en peuters.

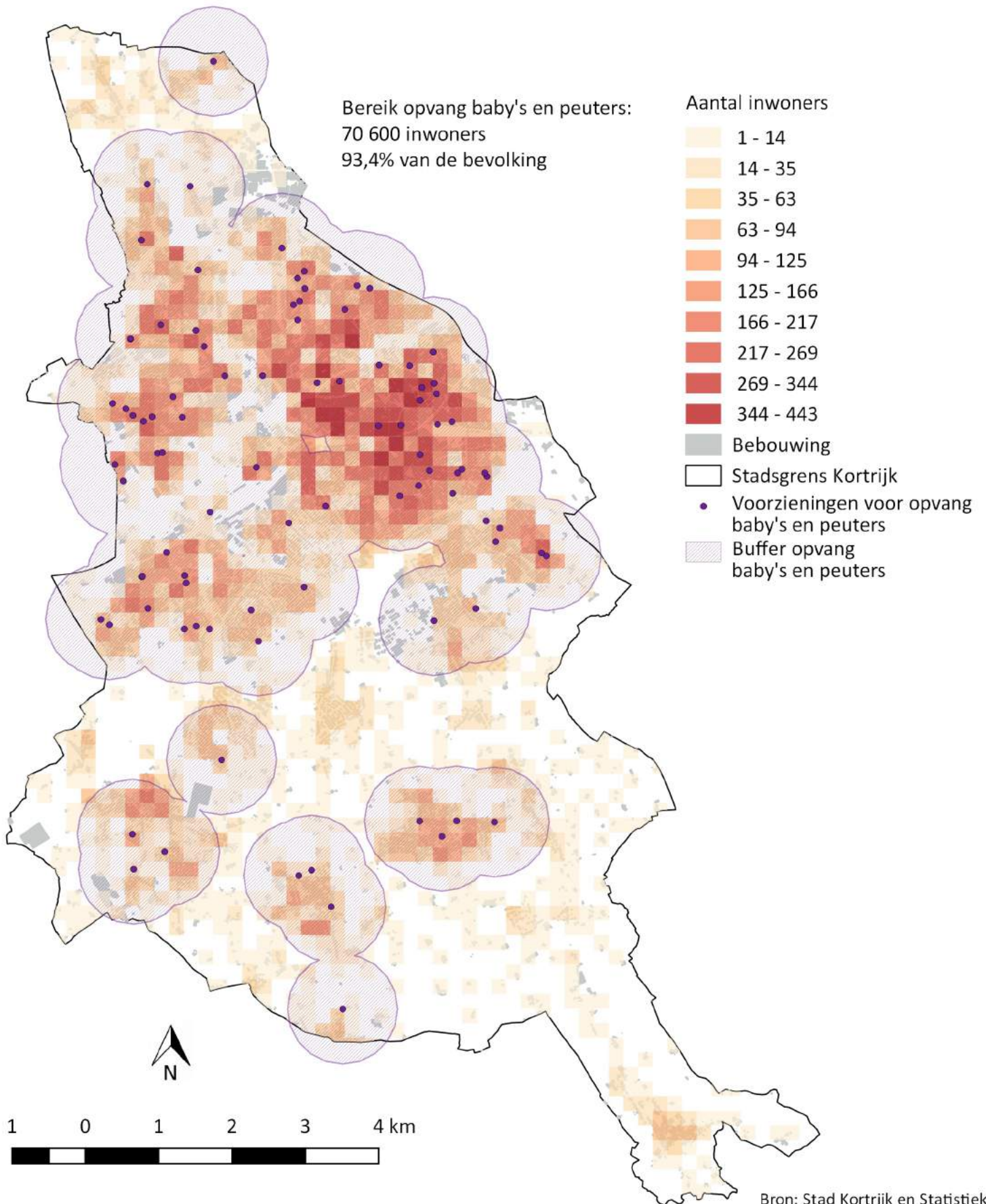

# Opvang van baby's en peuters in de wijk (2)

## Kortrijk 2017 - 0-3 jarigen

Definitie: Aandeel (%) van de 0-3 jarigen dat woont binnen 1.000m loopafstand van een voorziening voor opvang baby's en peuters.

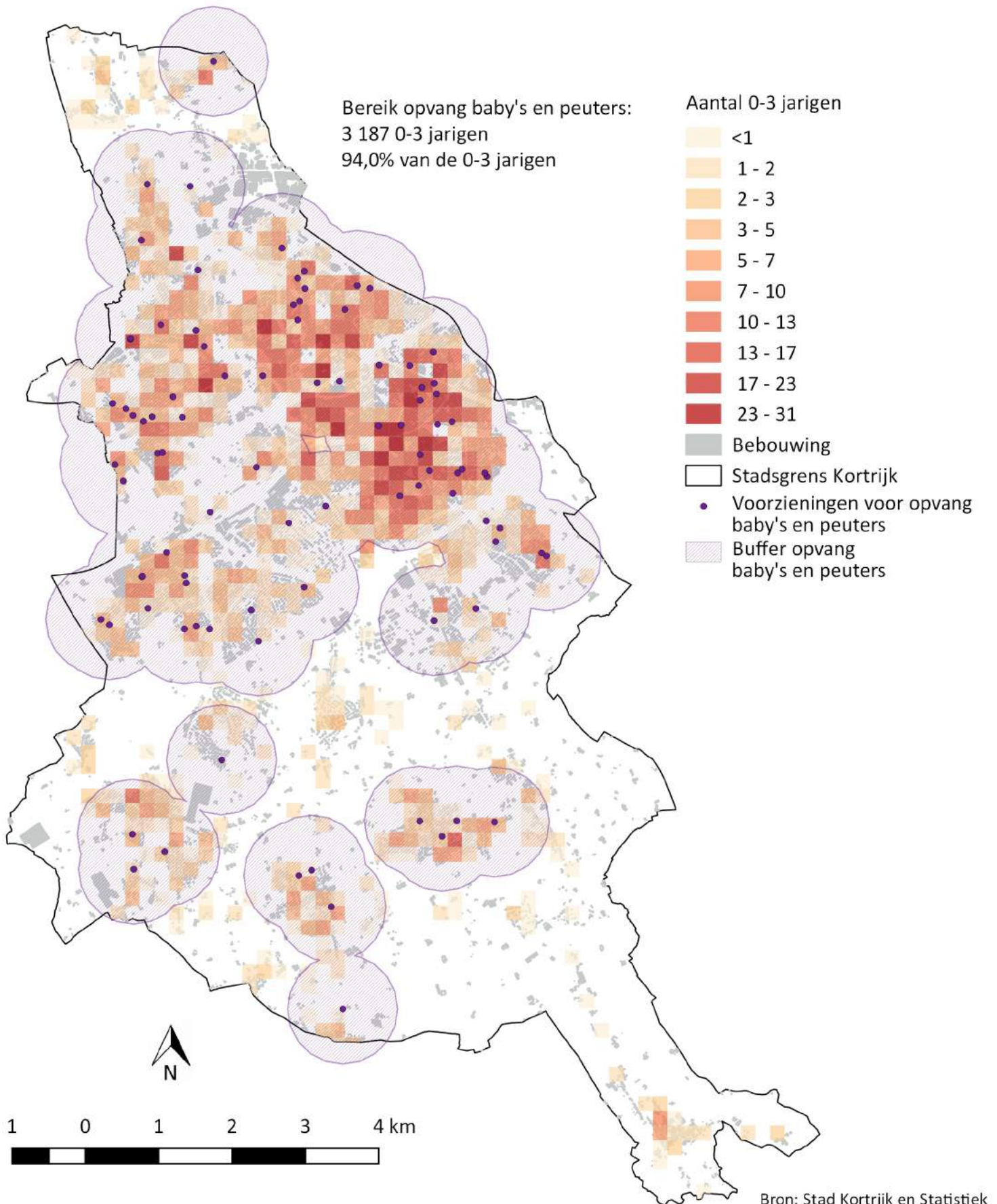

# Speelruimte in de wijk (1)

## Kortrijk 2017 - Totale bevolking

Definitie: Aandeel (%) van de inwoners dat woont binnen 400m loopafstand van speelruimte.

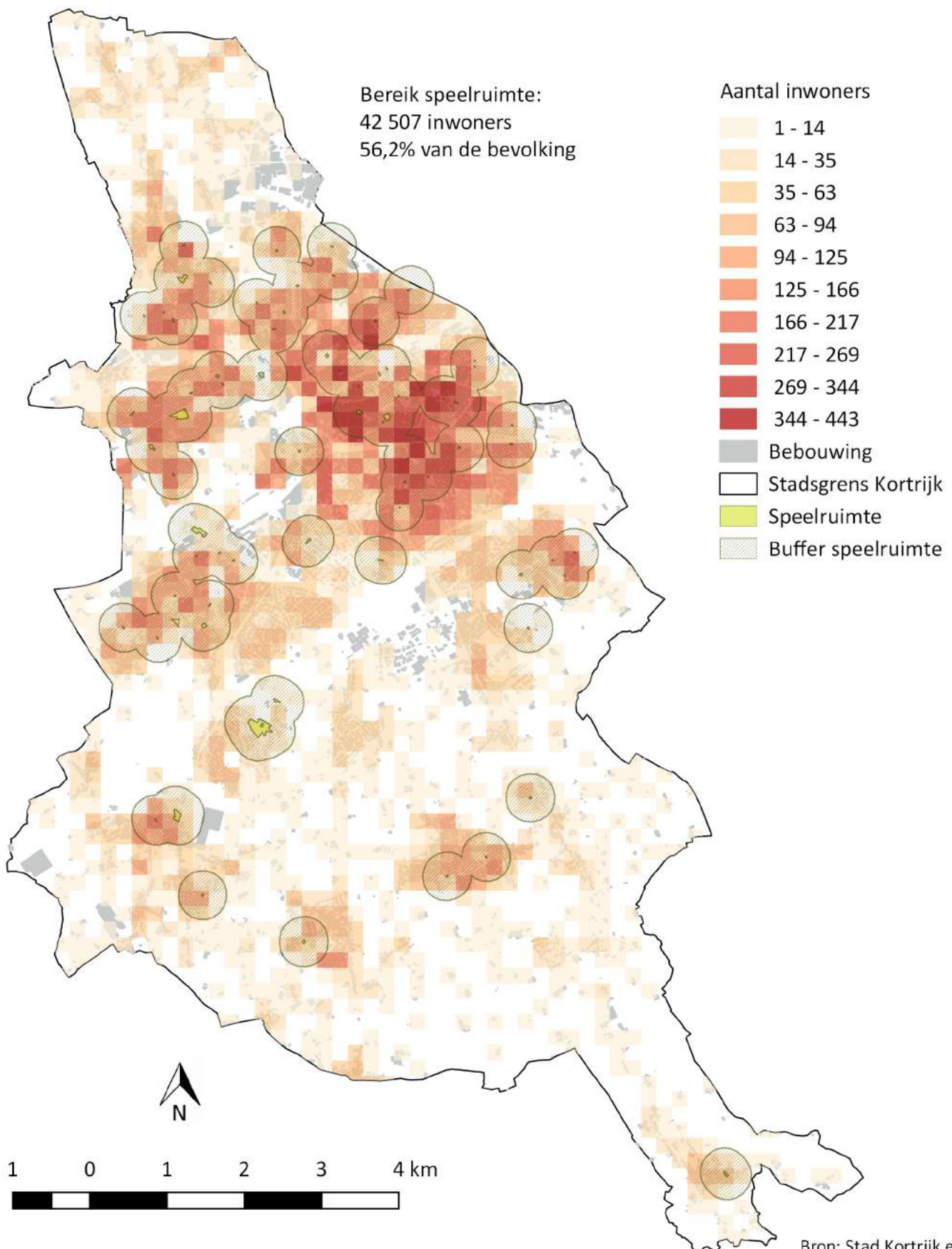



# Speelruimte in de wijk (2)

## Kortrijk 2017 - 0-11 jarigen

Definitie: Aandeel (%) van de 0-11 jarigen dat woont binnen 400m loopafstand van speelruimte.

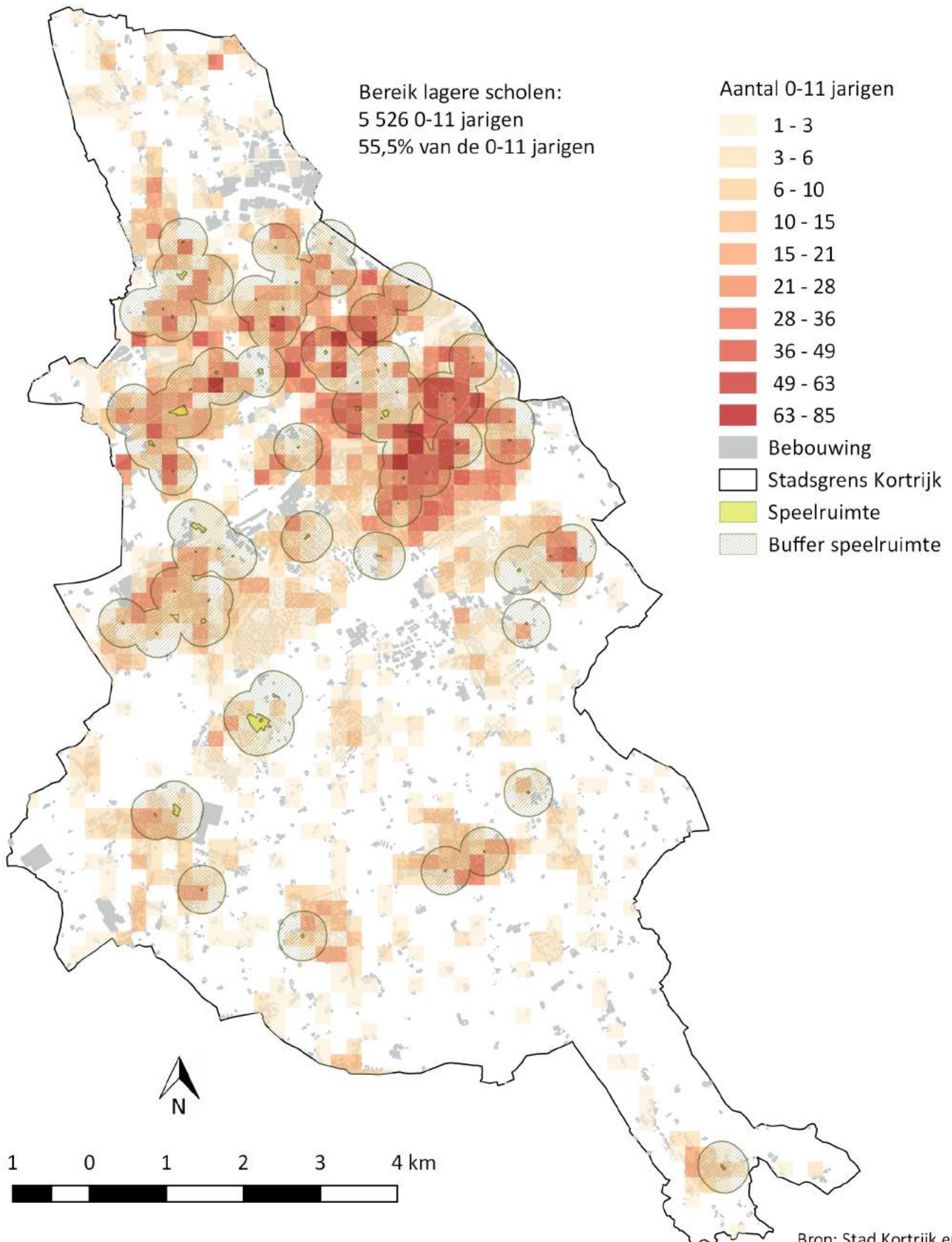

# Overdekte jeugdruimte in de wijk

## Kortrijk 2017 - 12-18 jarigen

Definitie: Aandeel (%) van de 12-18 jarigen dat woont binnen 1.000m loopafstand van overdekte jeugdruimte.

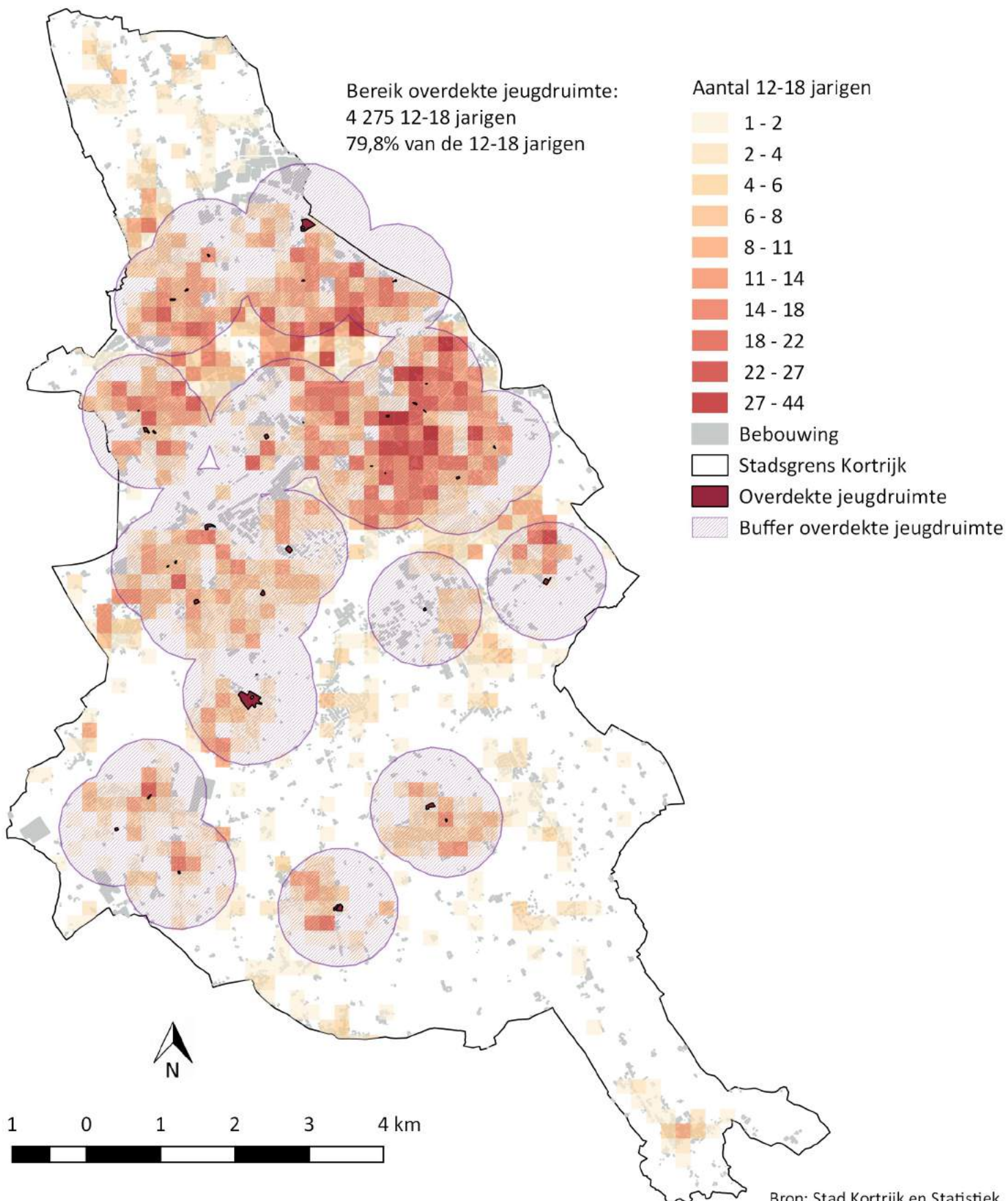

# Open jeugdruimte in de wijk

## Kortrijk 2017 - 12-18 jarigen

Definitie: Aandeel (%) van de 12-18 jarigen dat woont binnen 1.000m loopafstand van open jeugdruimte.

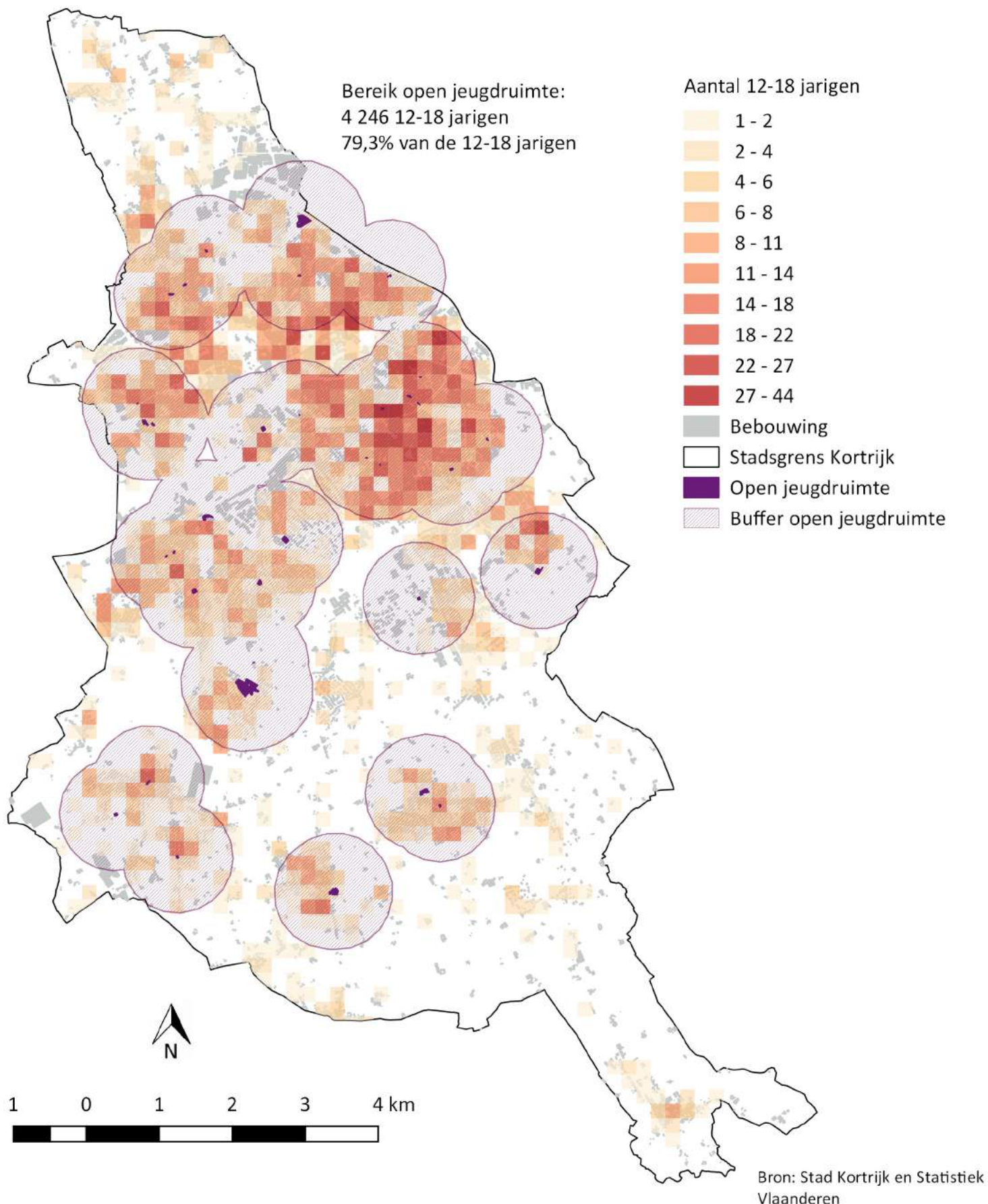

# Lagere scholen in de wijk (1)

## Kortrijk 2017 - 2-5 jarigen

Definitie: Aandeel (%) van de 2-5 jarigen dat woont binnen 400m loopafstand van een lagere school.

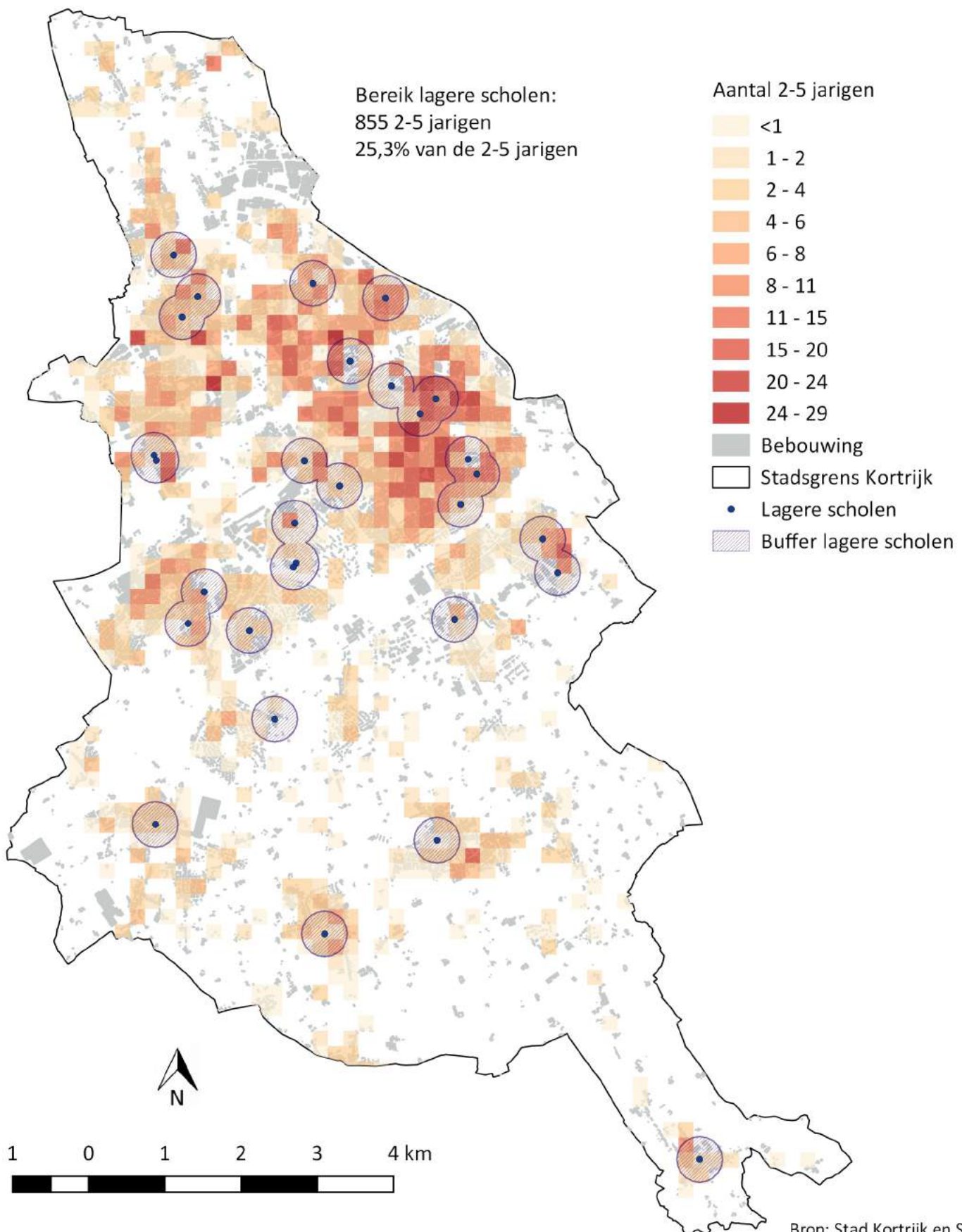

# Lagere scholen in de wijk (2)

## Kortrijk 2017 - 2-11 jarigen

Definitie: Aandeel (%) van de 2-11 jarigen dat woont binnen 400m loopafstand van een lagere school.

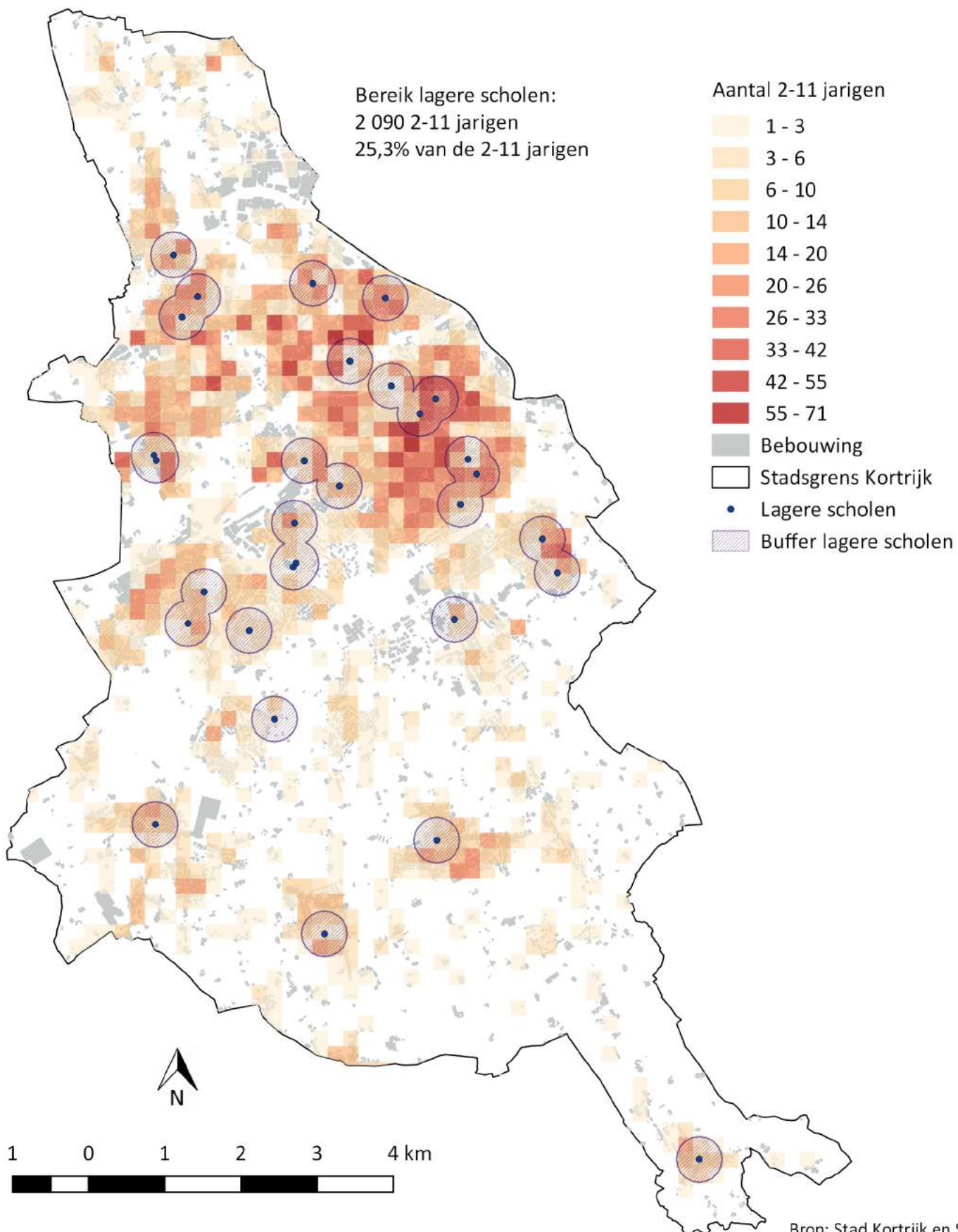

# Lagere scholen in de wijk (3)

## Kortrijk 2017 - 6-11 jarigen

Definitie: Aandeel (%) van de 6-11 jarigen dat woont binnen 400m loopafstand van een lagere school.

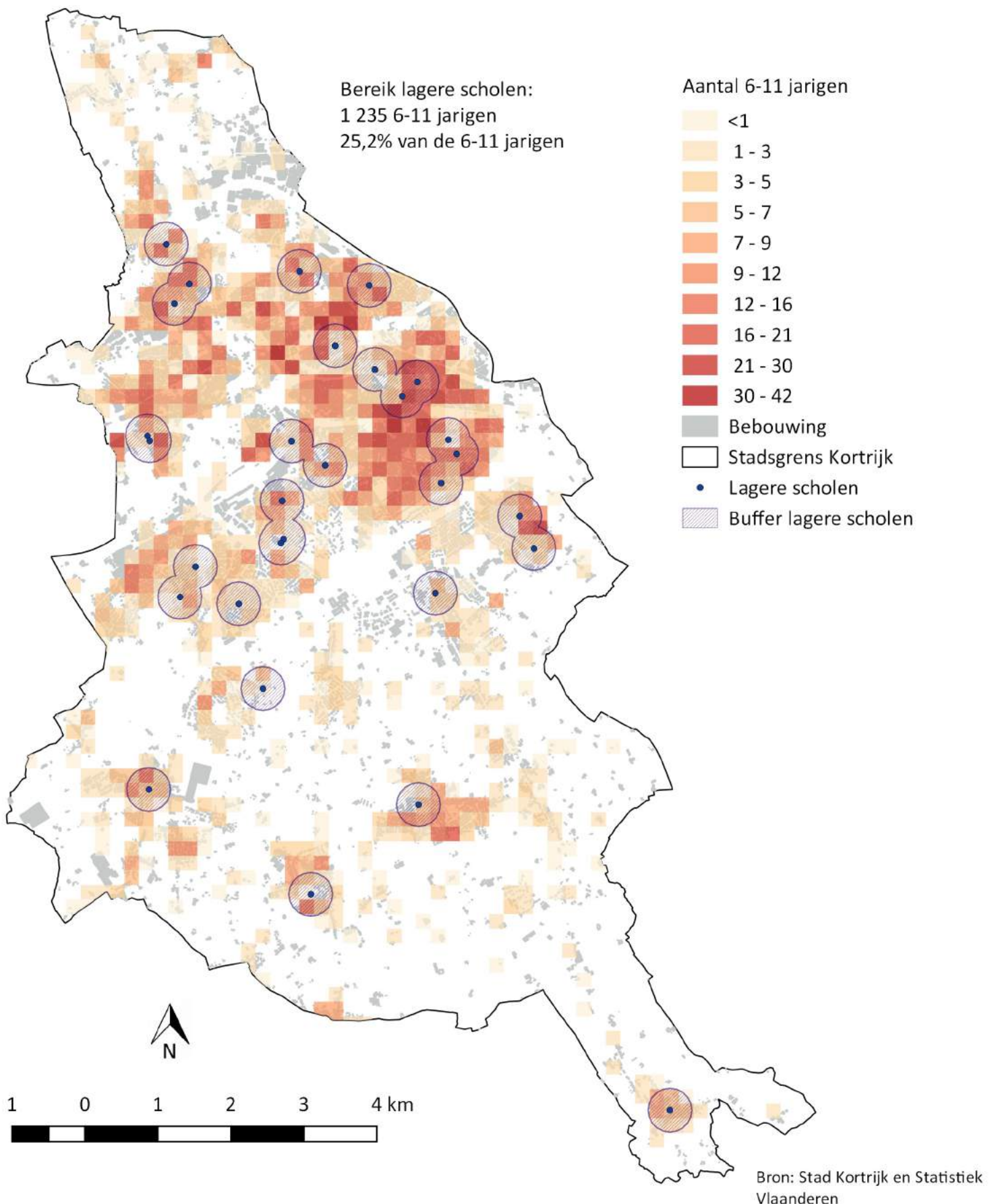

# Lokale dienstencentra in de wijk

## Kortrijk 2017 - Totale bevolking

Definitie: Aandeel (%) van de inwoners dat woont binnen 1.500m loopafstand van een lokaal dienstencentrum.

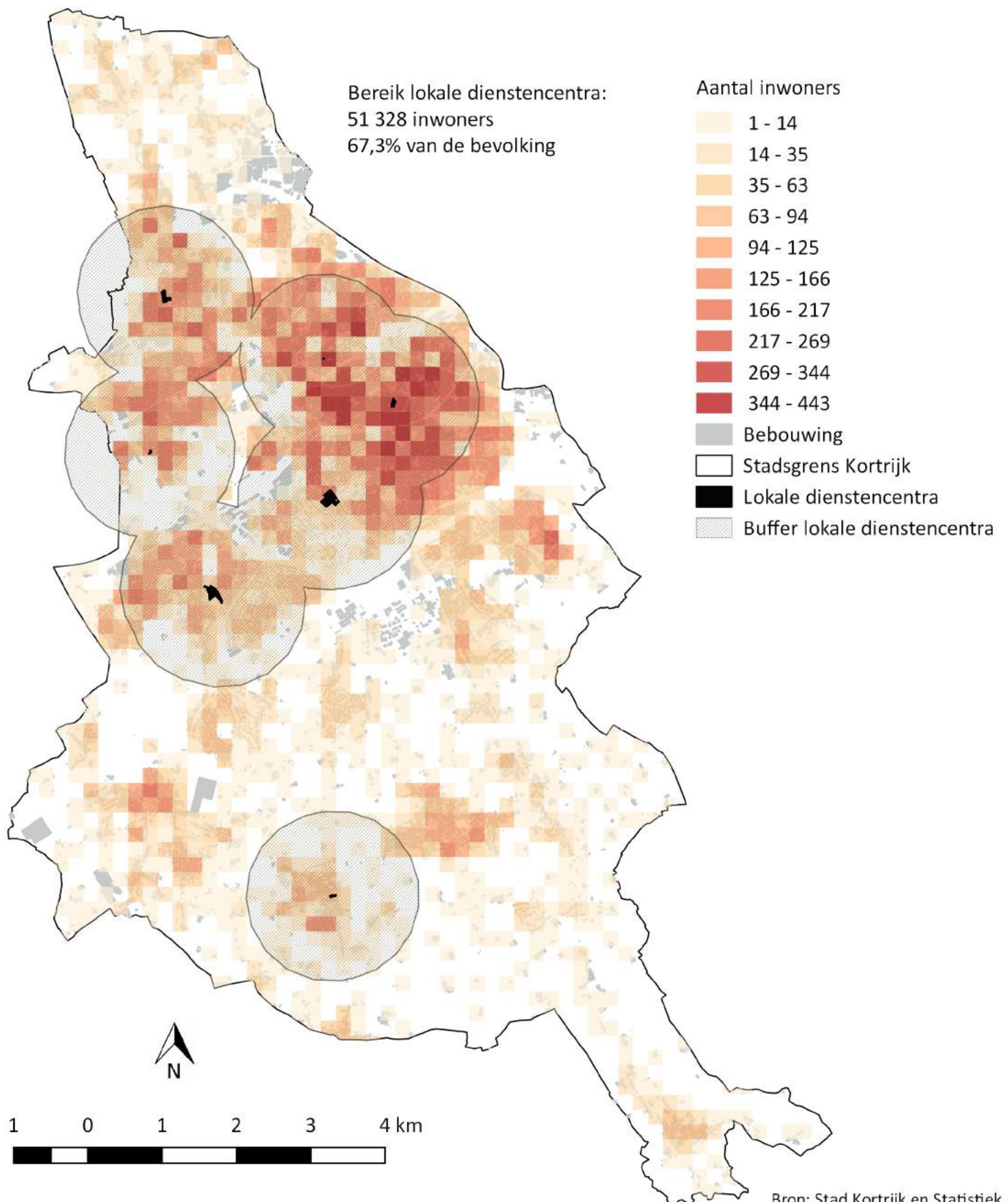

# Stadsdelen Kortrijk

ID	Naam
1	Heule Centrum - Sente - Watermolen
2	Kortrijk Noord
3	Bissegem
4	Kortrijk Oost
5	Kortrijk West + Centrum
6	Kortrijk Zuid
7	Marke
8	Rollegem - Aalbeke
9	Kooigem - Bellegem

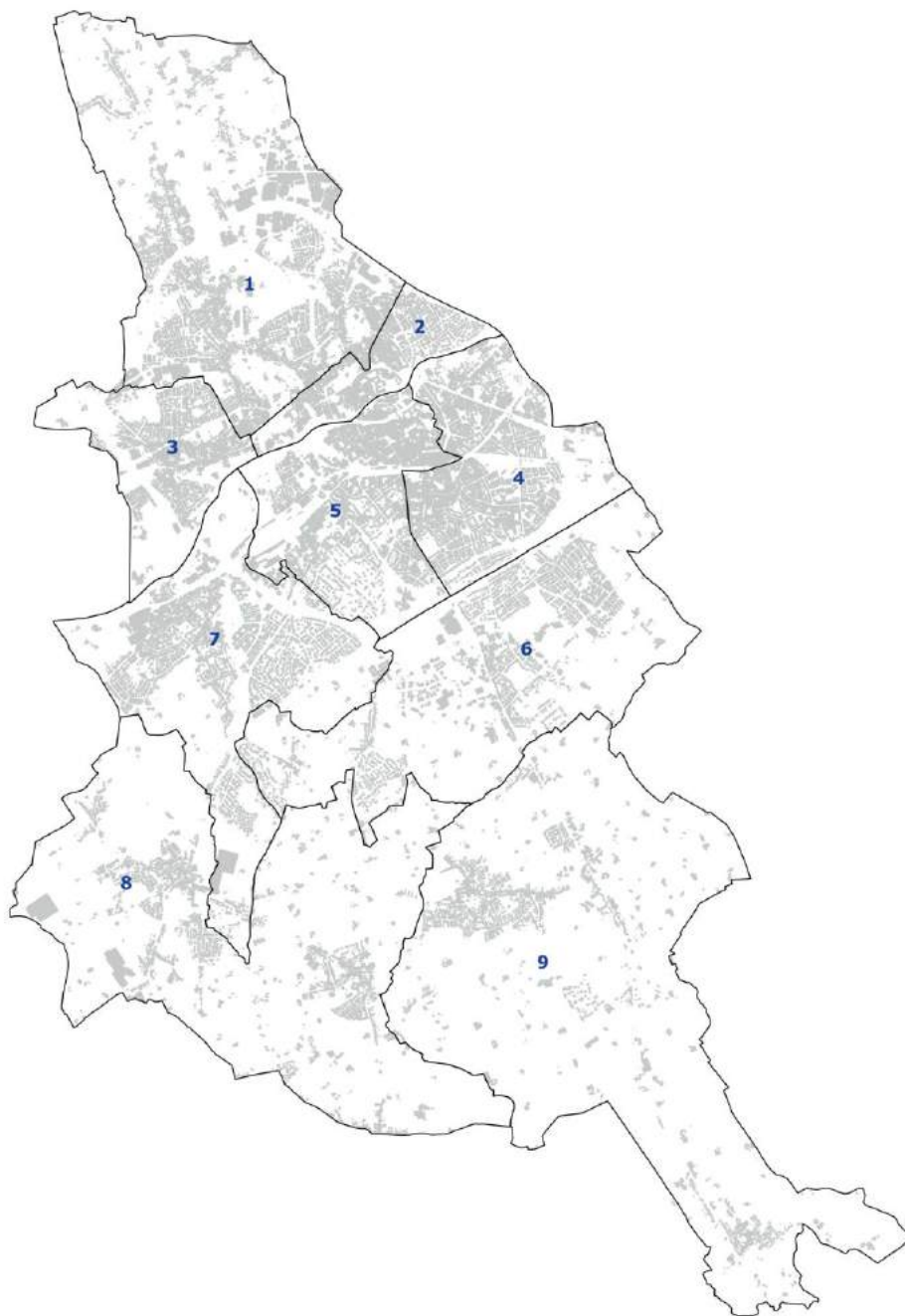



## Resultaten per stadsdeel: Kortrijk

Opvang van baby's en peuters in de wijk										
		Heule Centrum - Sente - Watermolen	Kortrijk Noord	Bissegem	Kortrijk Oost	Kortrijk West + Centrum	Kortrijk Zuid	Marke	Rollegem - Aalbeke	Kooigem - Bellegem
Alle inwoners	Totaal	12 487	5 552	5 312	16 435	12 038	4 077	7 527	4 180	2 963
	%	94,8	100,0	99,9	100,0	97,8	76,1	98,7	80,0	64,5
0-3 jaar	Totaal	667	268	231	906	422	129	255	180	124
	%	95,3	100,0	100,0	100,0	96,8	76,3	98,5	80,0	64,2
Speelruimte in de wijk										
Alle inwoners	Totaal	7 718	3 928	3 961	11 002	6 753	2 049	3 563	1 643	1 890
	%	58,6	70,7	74,5	66,9	54,9	38,2	46,7	31,5	41,1
0-11 jaar	Totaal	1 135	566	499	1 649	580	256	386	194	261
	%	57,4	68,6	70,5	67,6	48,1	43,1	44,2	28,4	40,7
Overdekte jeugdruimte in de wijk										
12-18 jaar	Totaal	682	266	326	1 128	607	243	544	311	166
	%	67,5	64,4	84,5	98,3	96,2	58,0	87,3	74,2	54,4
Open jeugdruimte in de wijk										
12-18 jaar	Totaal	682	237	326	1 128	607	243	544	311	166
	%	67,5	57,4	84,5	98,3	96,2	58,0	87,3	74,2	54,4
Lagere scholen in de wijk										
2-5 jaar	Totaal	141	100	37	261	115	62	48	57	34
	%	19,8	38,0	15,5	30,7	29,0	30,5	16,4	25,4	17,8
2-11 jaar	Totaal	348	214	87	565	308	183	129	144	112
	%	21,2	31,0	14,5	28,4	31,9	35,5	17,3	25,0	20,7
6-11 jaar	Totaal	207	114	50	304	193	121	81	87	78
	%	22,3	26,6	13,9	26,6	33,9	38,8	17,8	24,8	22,4
Lokale dienstencentra in de wijk										
Alle inwoners	Totaal	8 758	4 363	5 158	12 970	12 144	46	6 045	1 550	265
	%	66,5	78,6	97,0	78,9	98,7	0,9	79,3	29,7	5,8

# Leuven

---

1. Kaarten per voorziening naar leeftijdsgroep
2. Overzicht van de stadsdelen
3. Bereik van de voorzieningen per stadsdeel naar aantal en aandeel inwoners

# Opvang van baby's en peuters in de wijk (1)

## Leuven 2017 - Totale bevolking

Definitie: Aandeel (%) van de inwoners dat woont binnen 1.000m loopafstand van een voorziening voor opvang van baby's en peuters.

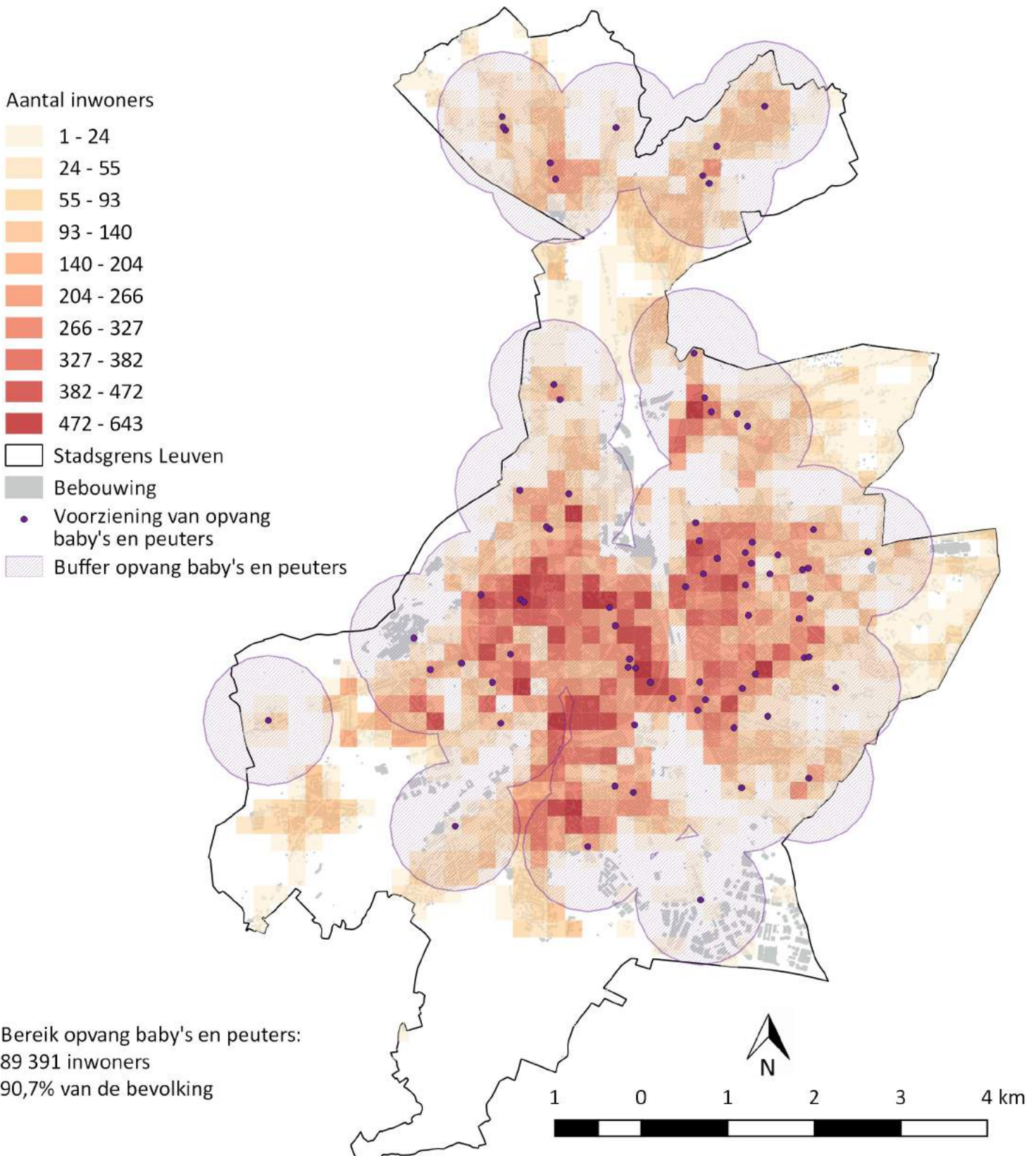

# Opvang van baby's en peuters in de wijk (2)

Leuven 2017 - 0-3 jarigen

Definitie: Aandeel (%) van de 0-3 jarigen dat woont binnen 1.000m loopafstand van een voorziening voor opvang van baby's en peuters.

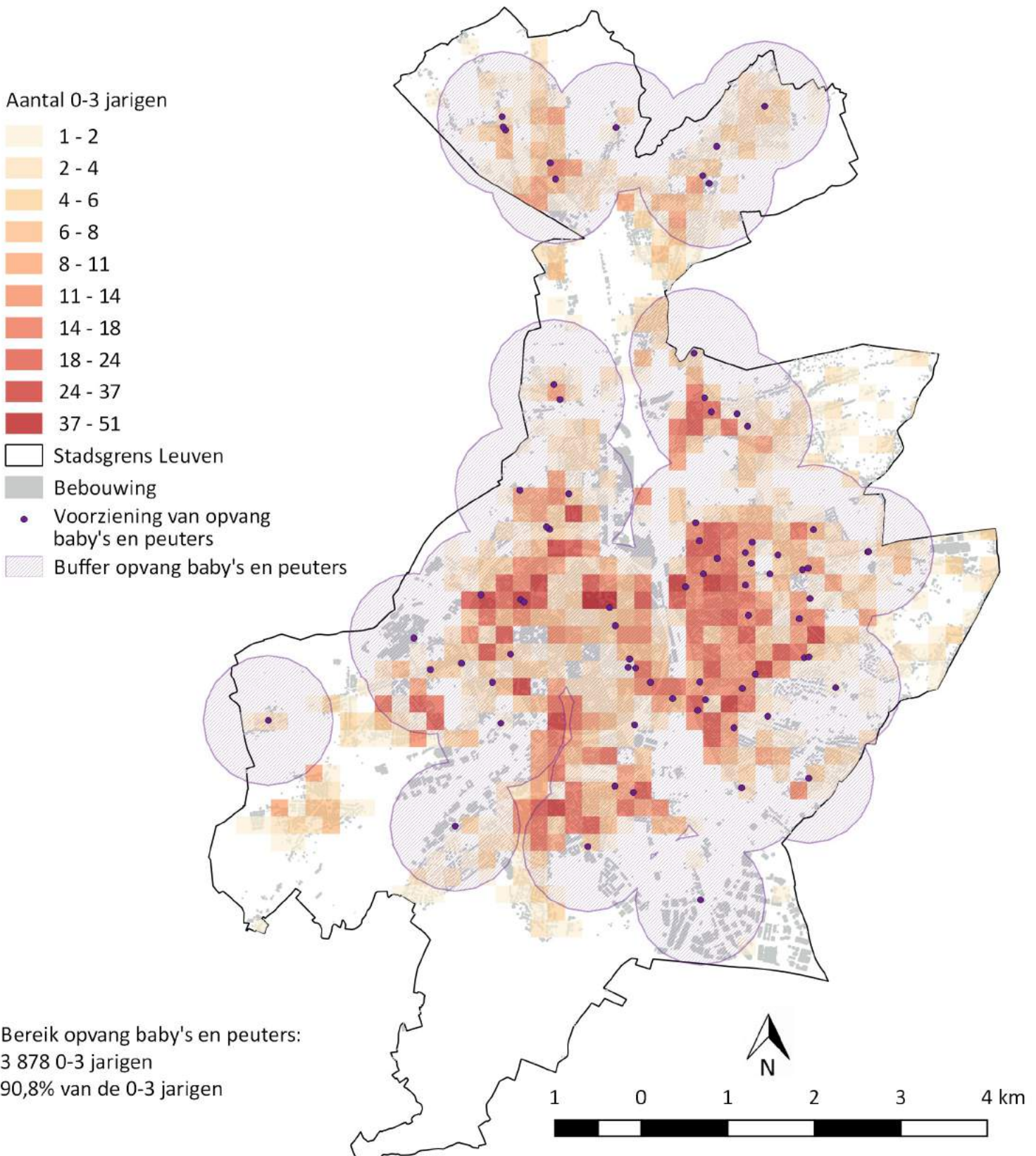

# Speelruimte in de wijk (1)

## Leuven 2017 - Totale bevolking

Definitie: Aandeel (%) van de inwoners dat woont binnen 400m loopafstand van speelruimte.

### Aantal inwoners

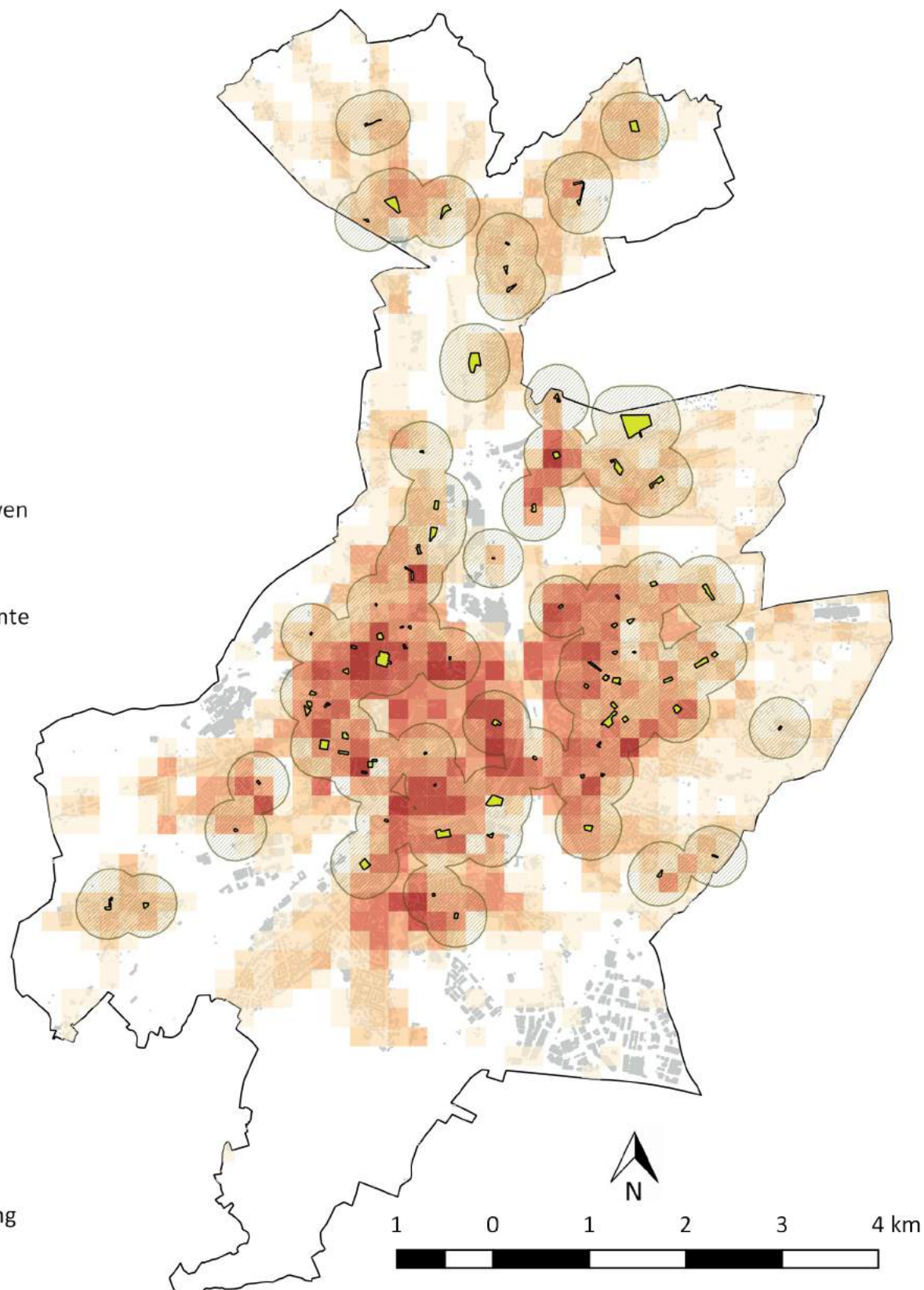
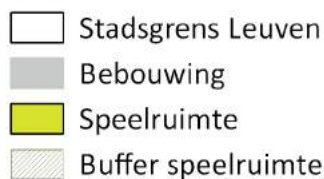

Bereik speelruimte:  
68 805 inwoners  
69,8% van de bevolking

# Speelruimte in de wijk (2)

Leuven 2017 - 0-11 jarigen

Definitie: Aandeel (%) van de 0-11 jarigen dat woont binnen 400m loopafstand van speelruimte.

Aantal 0-11 jarigen

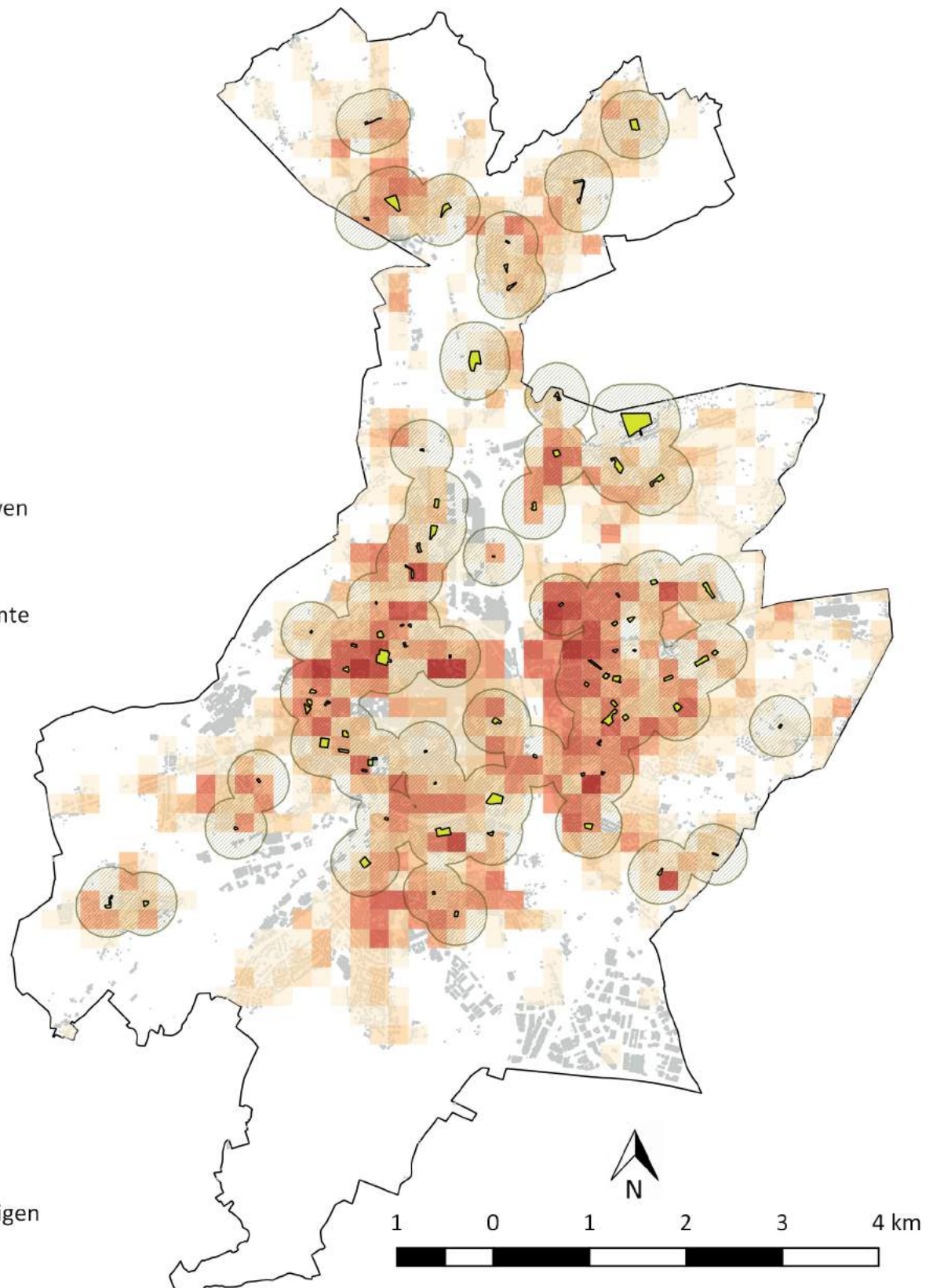
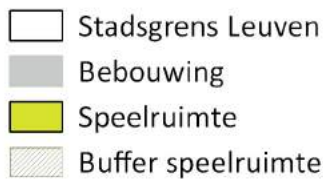
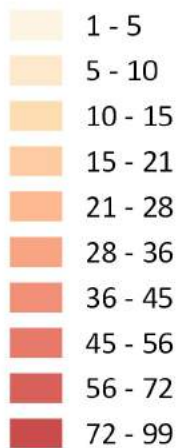

Bereik speelruimte:  
8 372 0-11 jarigen  
69,8% van de 0-11 jarigen

# Overdekte jeugdruimte in de wijk

Leuven 2017 - 12-18 jarigen

Definitie: Aandeel (%) van de 12-18 jarigen dat woont binnen 1.000m loopafstand van overdekte jeugdruimte.

Aantal 12-18 jarigen

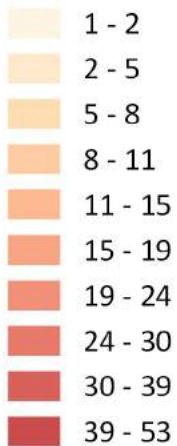

Stadsgrens Leuven

Bebouwing

Overdekte jeugdruimte

Buffer overdekte jeugdruimte

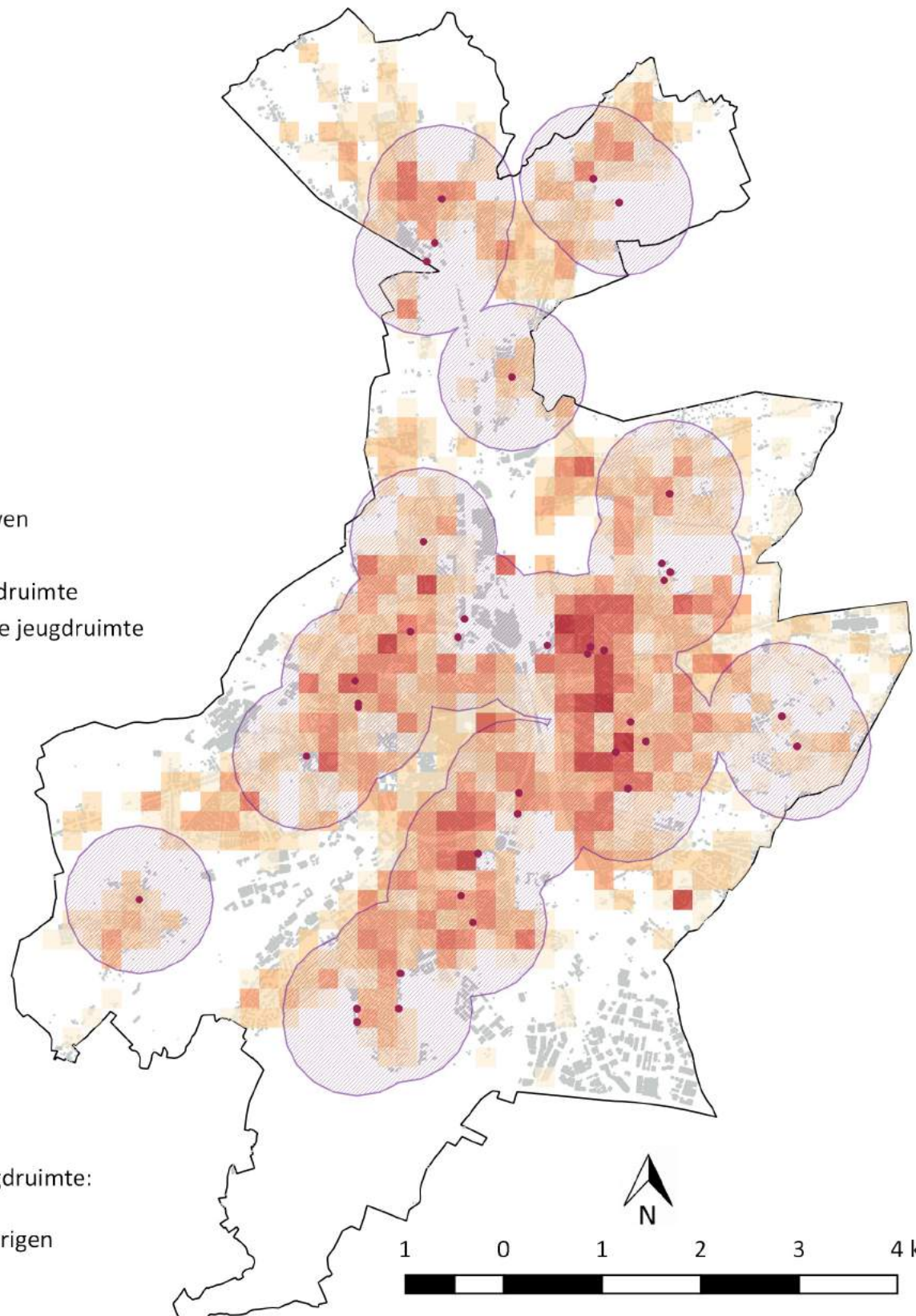

Bereik overdekte jeugdruimte:

4 657 12-18 jarigen

78,6% van de 12-18 jarigen

# Open jeugdruimte in de wijk

Leuven 2017 - 12-18 jarigen

Definitie: Aandeel (%) van de 12-18 jarigen dat woont binnen 1.000m loopafstand van open jeugdruimte.

Aantal 12-18 jarigen

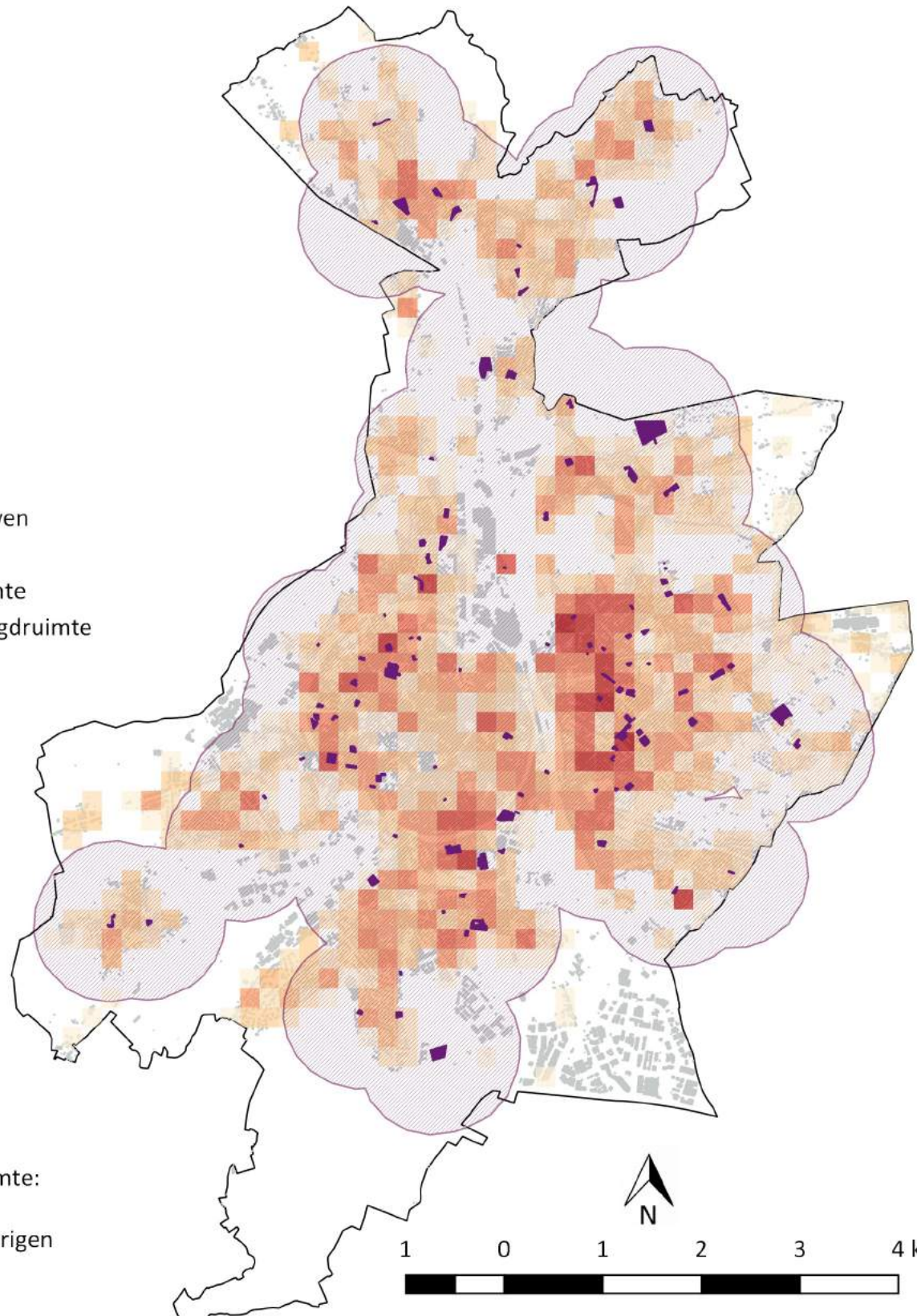
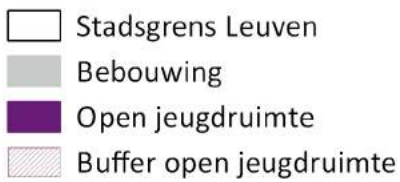
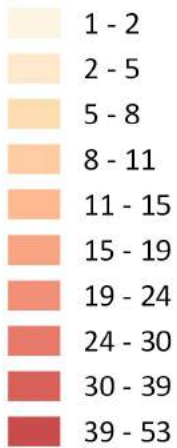

Bereik open jeugdruimte:  
5 705 12-18 jarigen  
96,3% van de 12-18 jarigen



# Lagere scholen in de wijk (1)

Leuven 2017 - 2-5 jarigen

Definitie: Aandeel (%) van de 2-5 jarigen dat woont binnen 400m loopafstand van een lagere school.

Aantal 2-5 jarigen

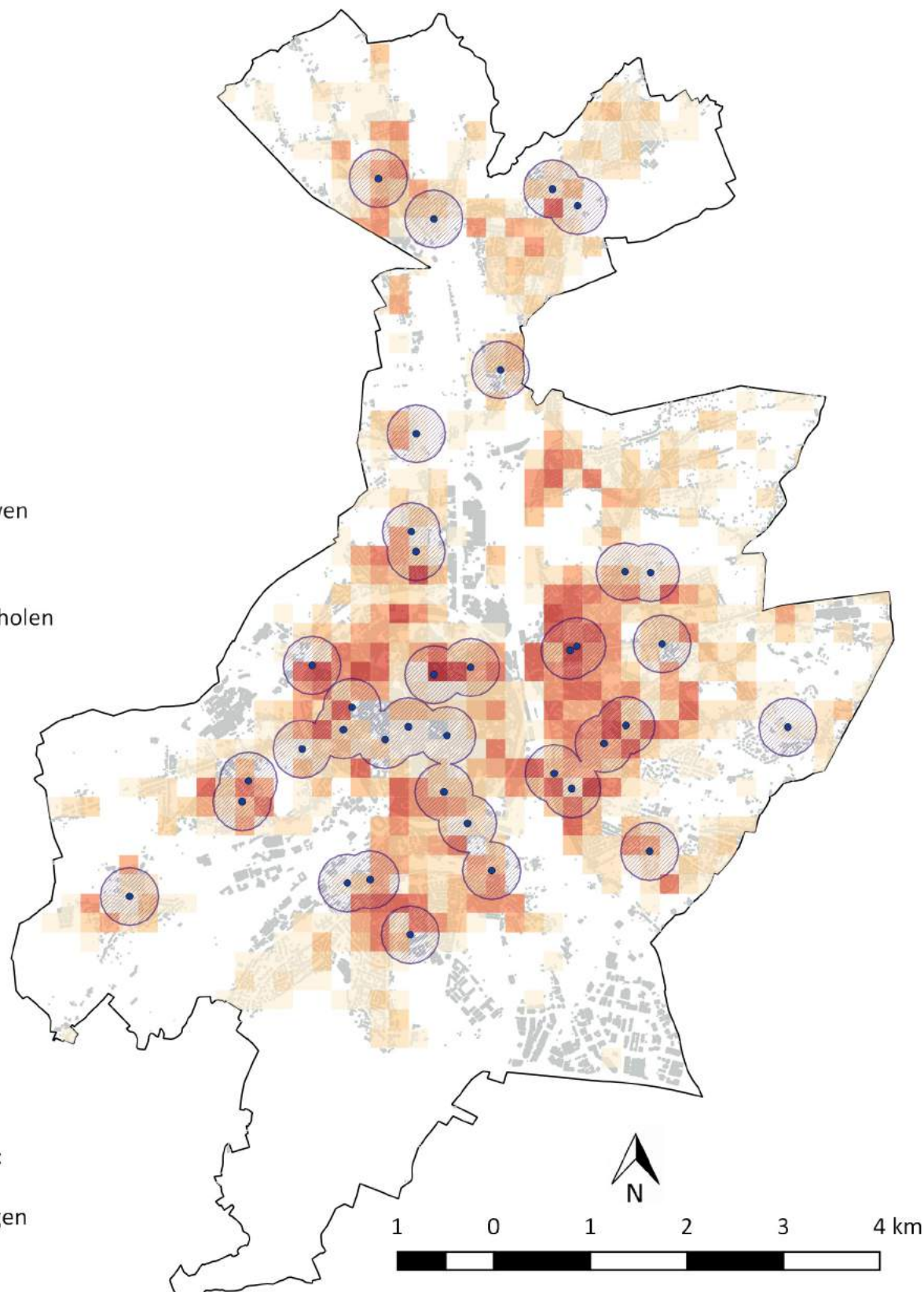
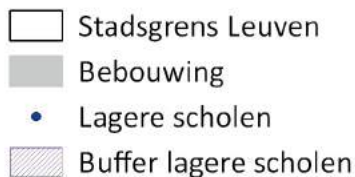
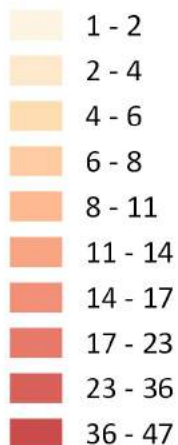

Bereik lagere scholen:  
1 460 2-5 jarigen  
35,6% van de 2-5 jarigen

# Lagere scholen in de wijk (2)

## Leuven 2017 - 2-11 jarigen

Definitie: Aandeel (%) van de 2-11 jarigen dat woont binnen 400m loopafstand van een lagere school.

Aantal 2-11 jarigen

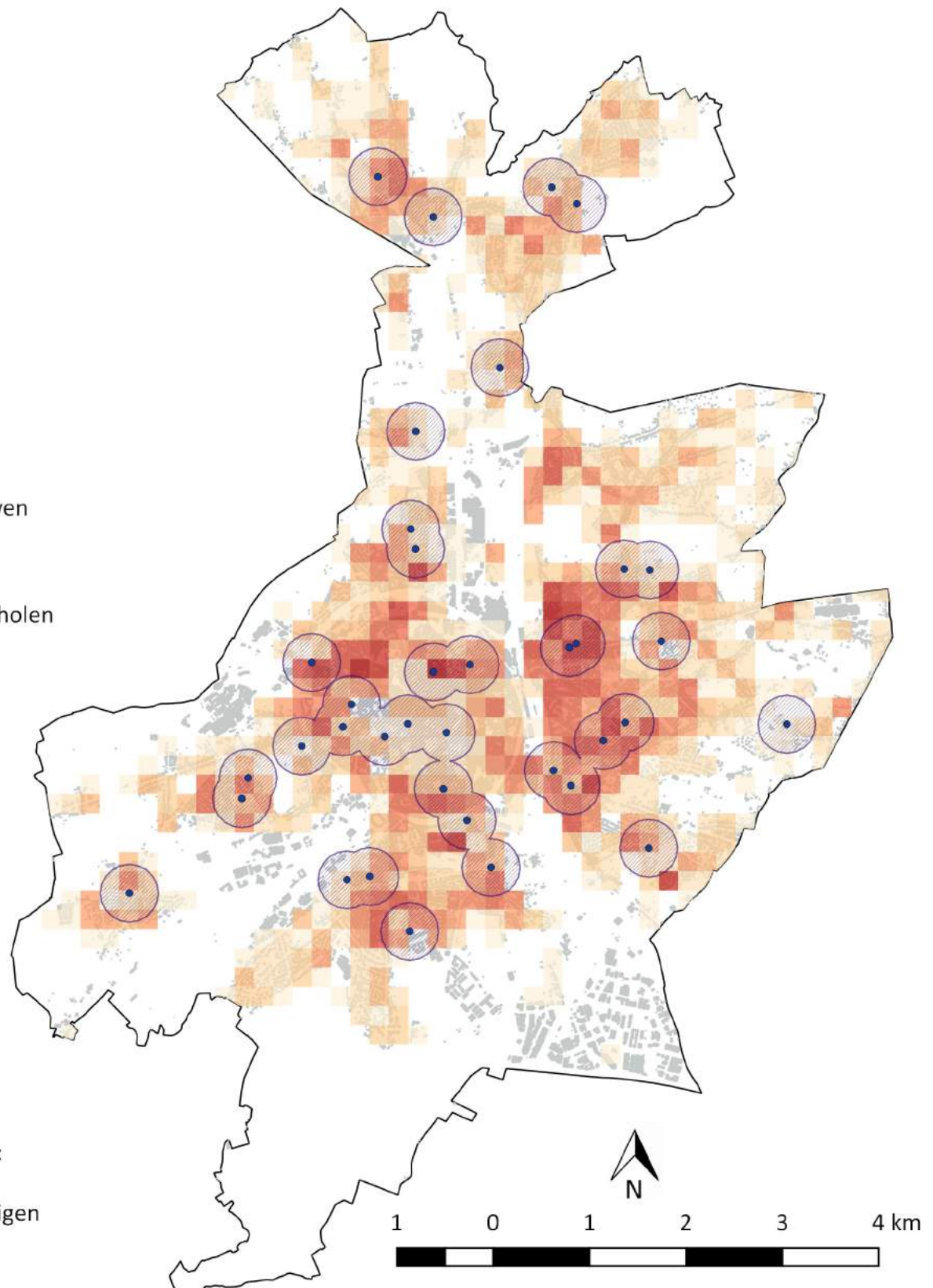
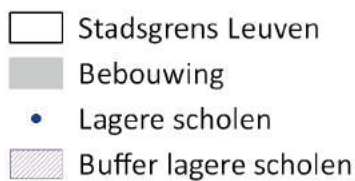
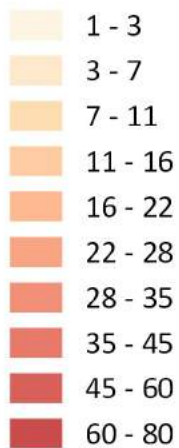

Bereik lagere scholen:  
3 369 2-11 jarigen  
34,2% van de 2-11 jarigen

# Lagere scholen in de wijk (3)

## Leuven 2017 - 6-11 jarigen

Definitie: Aandeel (%) van de 6-11 jarigen dat woont binnen 400m loopafstand van een lagere school.

Aantal 6-11 jarigen

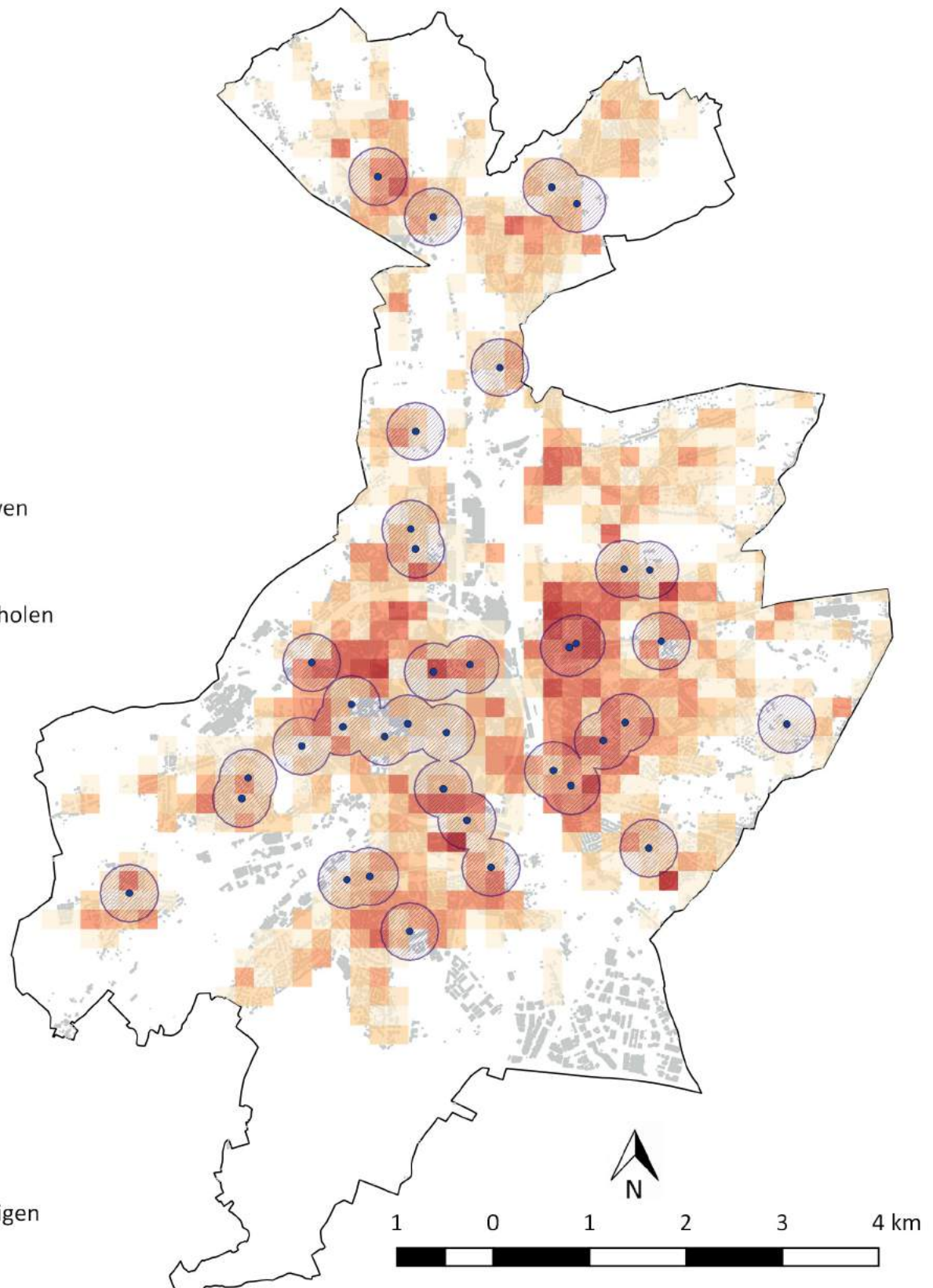
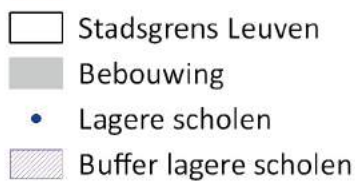
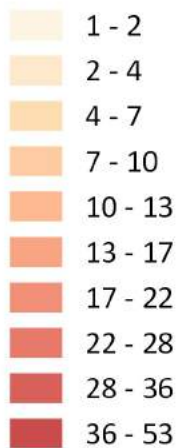

Bereik speelruimte:  
1 909 6-11 jarigen  
33,1% van de 6-11 jarigen

# Lokale dienstencentra in de wijk

## Leuven 2017 - Totale bevolking

Definitie: Aandeel (%) van de inwoners dat woont binnen 1.500m loopafstand van een lokaal dienstencentrum.

Aantal inwoners



Stadsgrens Leuven

Bebouwing

Lokale dienstencentra

Buffer lokale dienstencentra

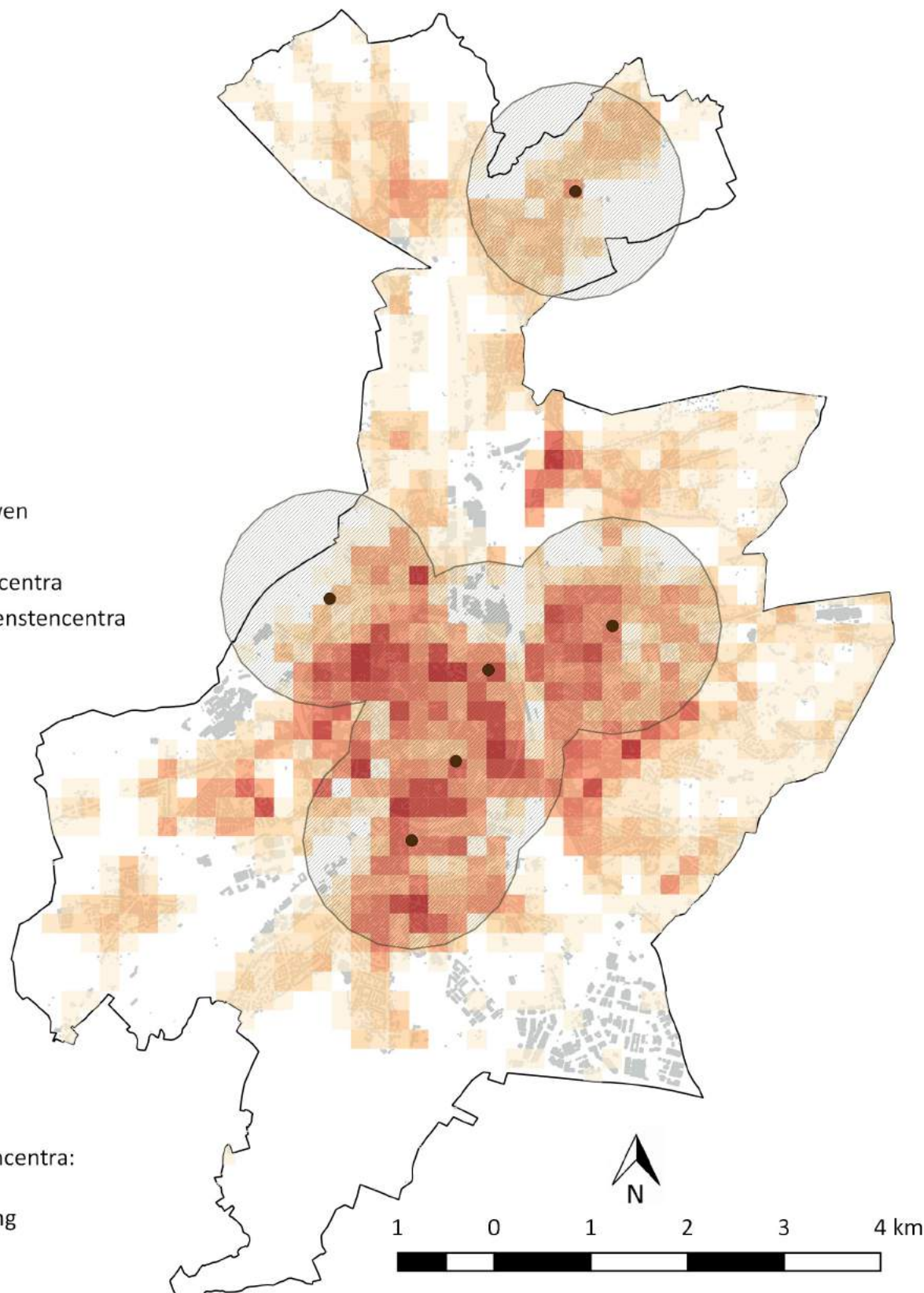

Bereik lokale dienstencentra:

62 088 inwoners

63,0% van de bevolking

# Stadsdelen Leuven

ID	Naam
0	Heverlee Oost
1	Leuven Noord
2	Leuven Centrum
3	Leuven Zuid
4	Wilsele Wijgmaal
5	Kessel-Lo Zuid
6	Heverlee West
7	Kessel-Lo Noord

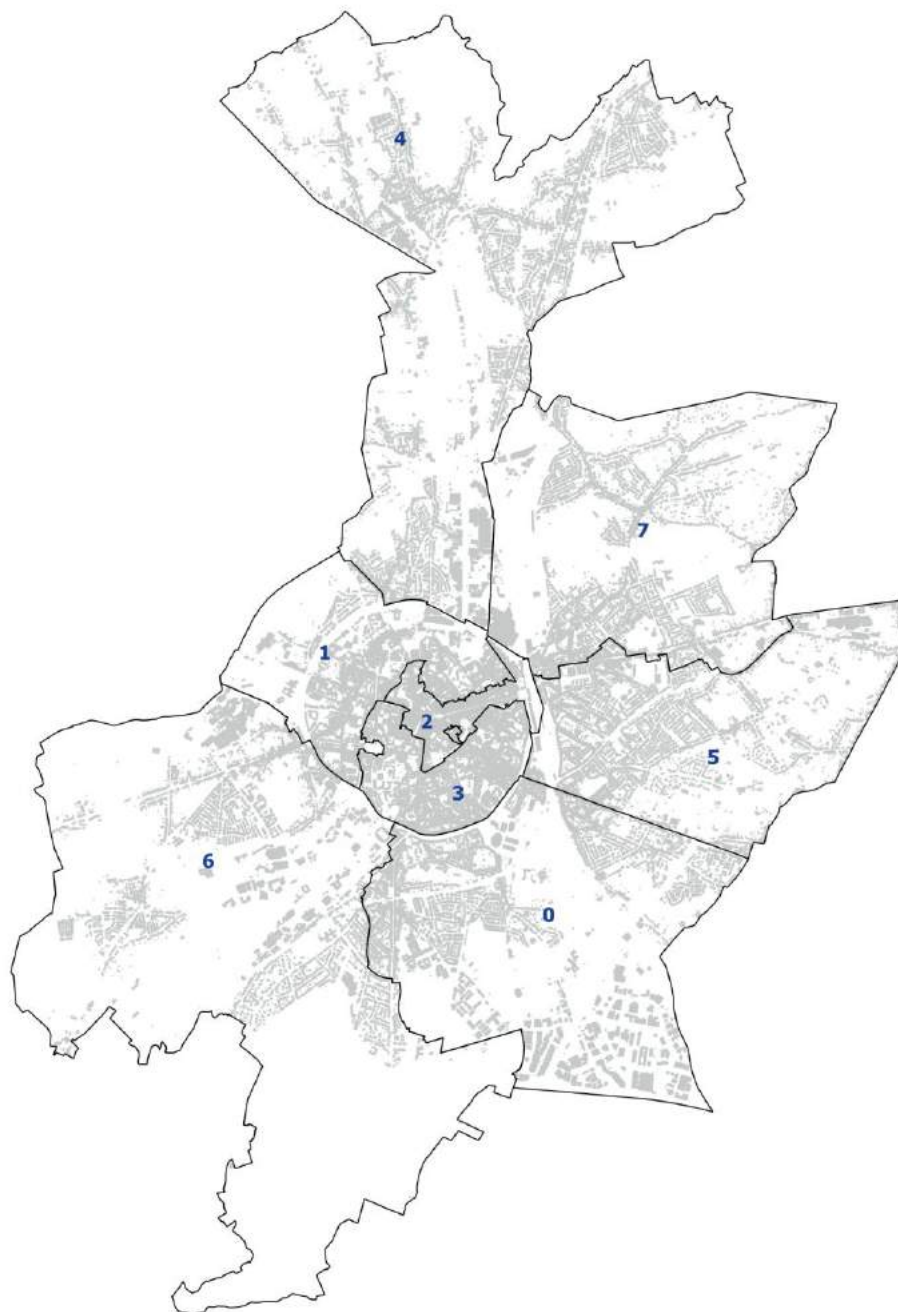

## Resultaten per stadsdeel: Leuven

Opvang van baby's en peuters in de wijk									
		Heverlee Oost	Leuven Noord	Leuven Centrum	Leuven Zuid	Wilsele Wijgmaal	Kessel-Lo Zuid	Heverlee West	Kessel-Lo Noord
Alle inwoners	Totaal	14 768	15 455	3 576	10 379	11 858	13 811	5 922	13 622
	%	94,3	100,0	100,0	95,7	86,8	93,3	59,9	92,8
0-3 jaar	Totaal	698	694	87	263	547	731	213	645
	%	94,3	100,0	100,0	92,9	87,2	93,8	55,9	94,6
Speelruimte in de wijk									
Alle inwoners	Totaal	10 651	14 067	931	9 128	8 872	10 867	3 408	10 881
	%	68,0	91,0	26,0	84,2	65,0	73,4	34,5	74,1
0-11 jaar	Totaal	1 236	1 569	46	652	1 268	1 595	434	1 572
	%	63,9	93,5	25,7	90,7	61,7	73,9	38,1	73,7
Overdekte jeugdruimte in de wijk									
12-18 jaar	Totaal	718	643	59	320	733	971	355	858
	%	78,1	100,0	71,1	76,7	68,3	91,4	57,1	77,6
Open jeugdruimte in de wijk									
12-18 jaar	Totaal	916	643	83	417	1 031	1 023	506	1 086
	%	99,7	100,0	100,0	100,0	96,1	96,3	81,4	98,3
Lagere scholen in de wijk									
2-5 jaar	Totaal	268	306	35	82	224	287	120	138
	%	40,0	50,8	60,3	34,2	32,0	37,7	31,5	20,1
2-11 jaar	Totaal	618	595	81	217	536	666	295	361
	%	39,5	45,1	61,4	38,2	30,6	37,5	31,1	20,0
6-11 jaar	Totaal	350	289	46	135	312	379	175	223
	%	39,2	40,3	62,2	41,2	29,6	37,5	30,9	20,0
Lokale dienstencentra in de wijk									
Alle inwoners	Totaal	10 649	13 457	3 576	10 840	6 312	7 876	1 361	8 017
	%	68,0	87,1	100,0	100,0	46,2	53,2	13,8	54,6

# Mechelen

---

1. Kaarten per voorziening naar leeftijdsgroep
2. Overzicht van de stadsdelen
3. Bereik van de voorzieningen per stadsdeel naar aantal en aandeel inwoners

# Opvang van baby's en peuters in de wijk (1)

## Mechelen 2017 - Totale bevolking

Definitie: Aandeel (%) van de inwoners dat woont binnen 1.000m loopafstand van een voorziening voor opvang van baby's en peuters.

Bereik van opvang baby's en peuters:  
83 376 inwoners  
97,4% van de bevolking

### Aantal inwoners

- 1 - 25
- 25 - 64
- 64 - 114
- 114 - 171
- 171 - 236
- 236 - 313
- 313 - 386
- 386 - 472
- 472 - 593
- 593 - 835

■ Bebouwing

□ Stadsgrens Mechelen

• Voorzieningen voor opvang baby's en peuters

▨ Buffer voorzieningen opvang baby's en peuters

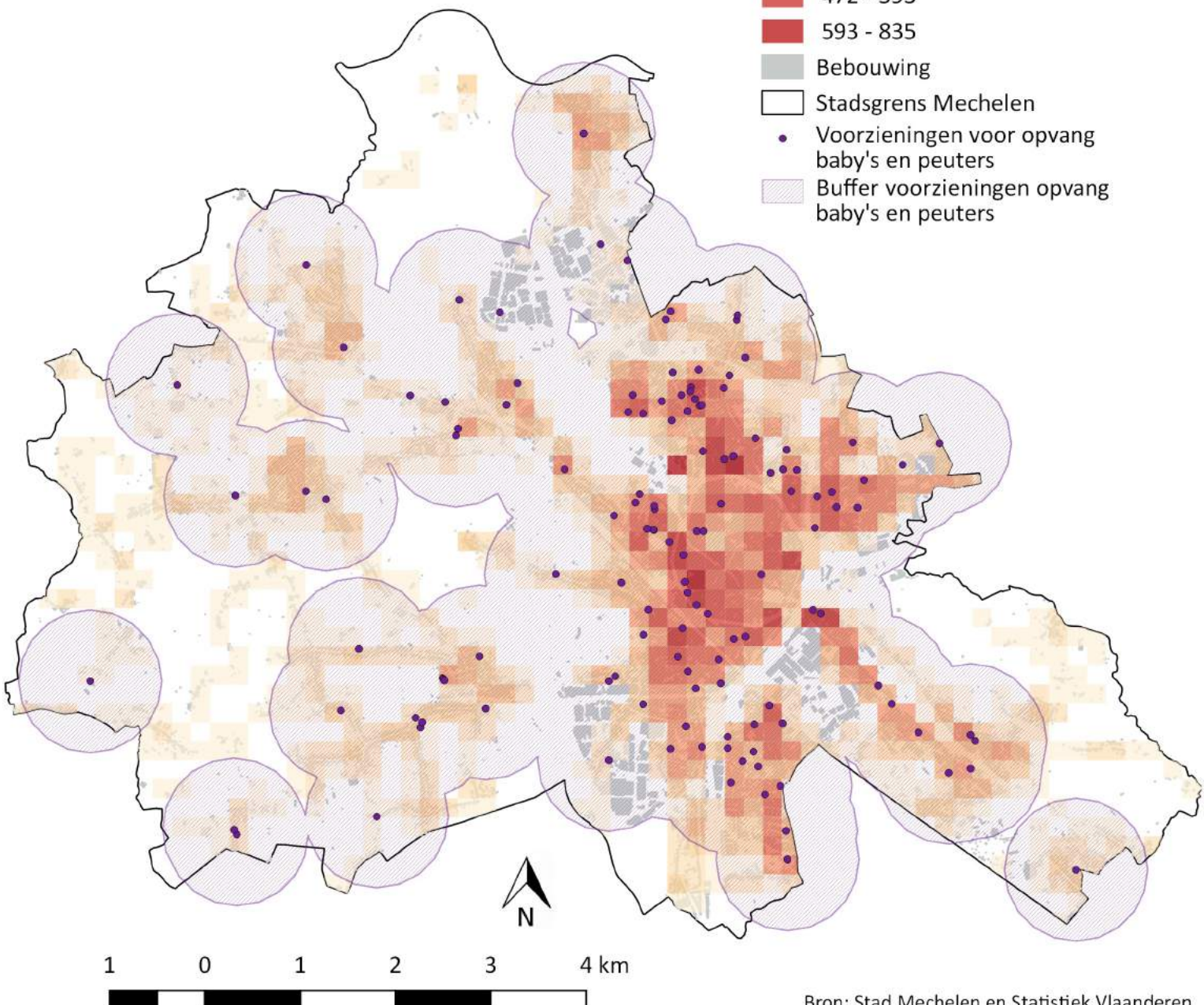



# Opvang van baby's en peuters in de wijk (2)

## Mechelen 2017 - 0-3 jarigen

Definitie: Aandeel (%) van de 0-3 jarigen dat woont binnen 1.000m loopafstand van een voorziening voor opvang van baby's en peuters.

Bereik van opvang baby's en peuters:  
4 450 0-3 jarigen  
98,2% van de 0-3 jarigen

Aantal 0-3 jarigen

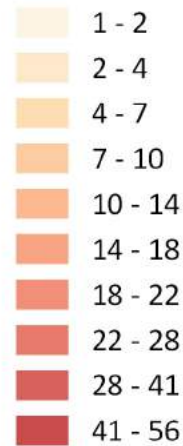

Bebouwing

Stadsgrens Mechelen

Voorzieningen voor opvang baby's en peuters

Buffer voorzieningen opvang baby's en peuters

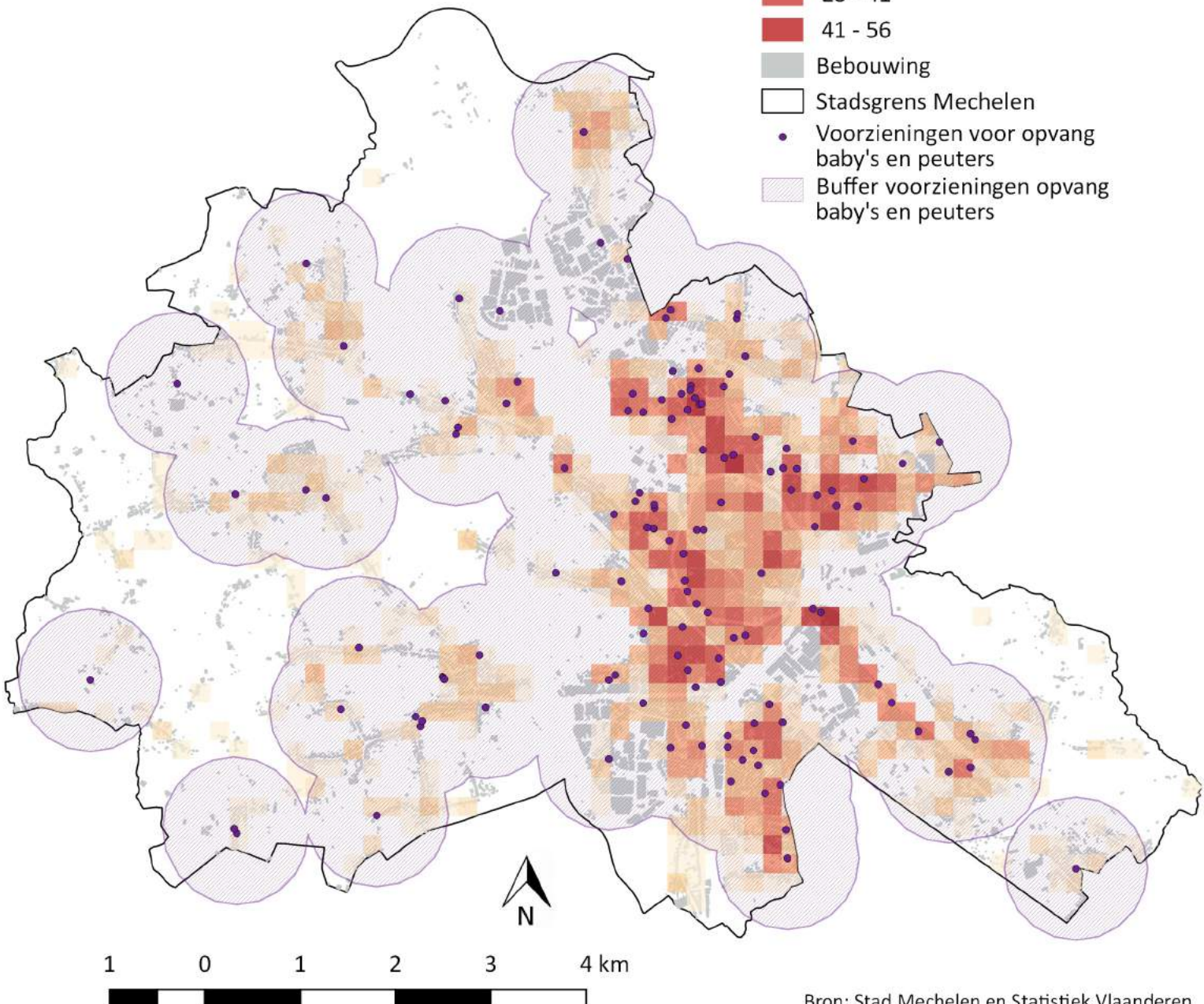

# Speelruimte in de wijk (1)

## Mechelen 2017 - Totale bevolking

Definitie: Aandeel (%) van de inwoners dat woont binnen 400m loopafstand van speelruimte.

Bereik speelruimte:  
58 439 inwoners  
68,2% van de bevolking

### Aantal inwoners

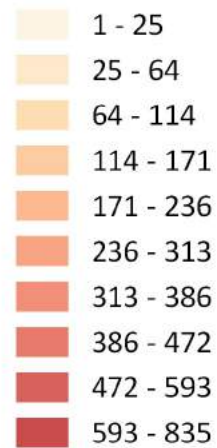

Bebauwing

Stadsgrens Mechelen

Speelruimte

Buffer speelruimte

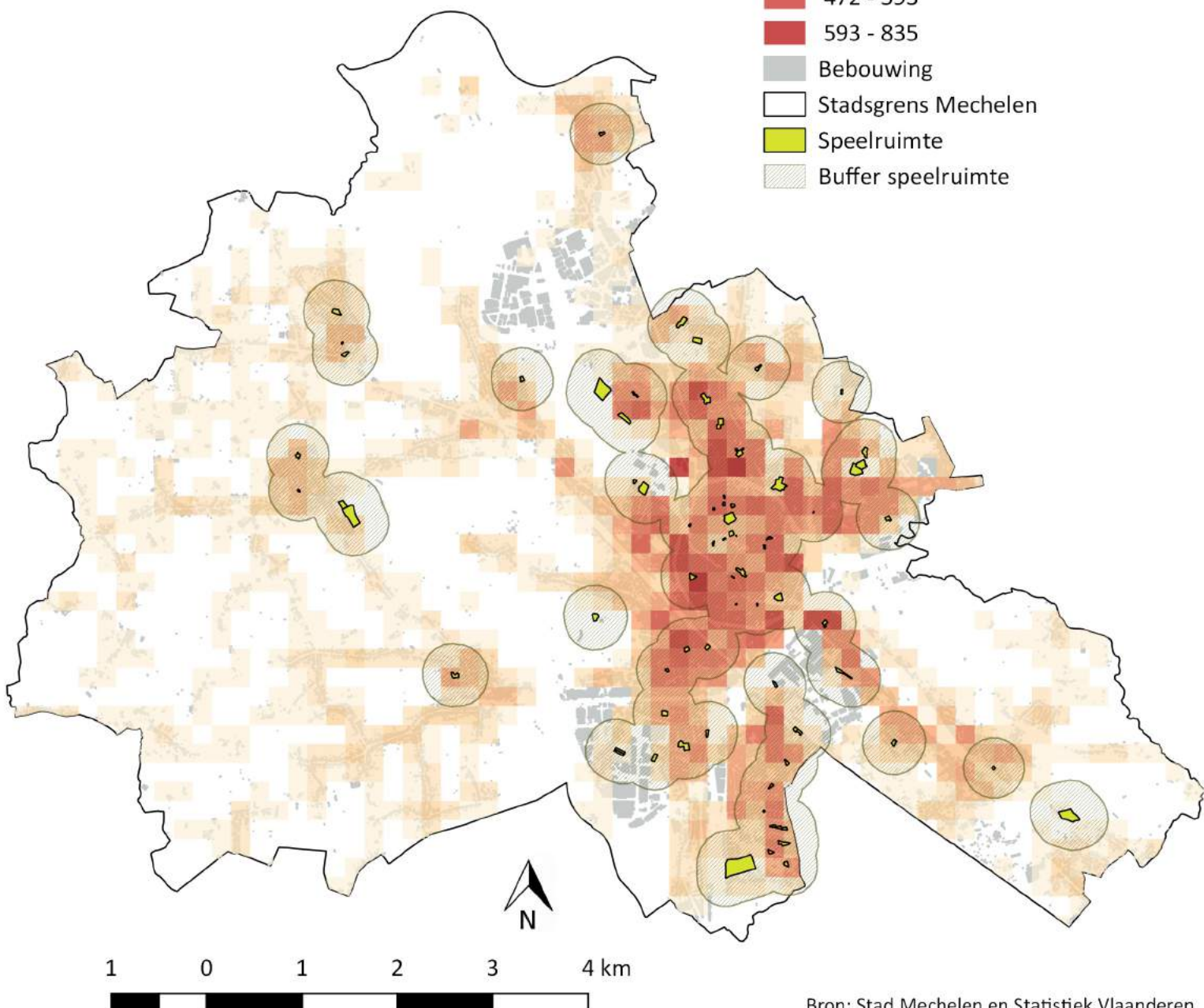

# Speelruimte in de wijk (2)

## Mechelen 2017 - 0-11 jarigen

Definitie: Aandeel (%) van de 0-11 jarigen dat woont binnen 400m loopafstand van speelruimte.

Bereik speelruimte:

9 421 0-11 jarigen

70,4% van de 0-11 jarigen

Aantal 0-11 jarigen

1 - 5

5 - 12

12 - 21

21 - 31

31 - 42

42 - 56

56 - 71

71 - 87

87 - 119

119 - 185

Bebouwing

Stadsgrens Mechelen

Speelruimte

Buffer speelruimte

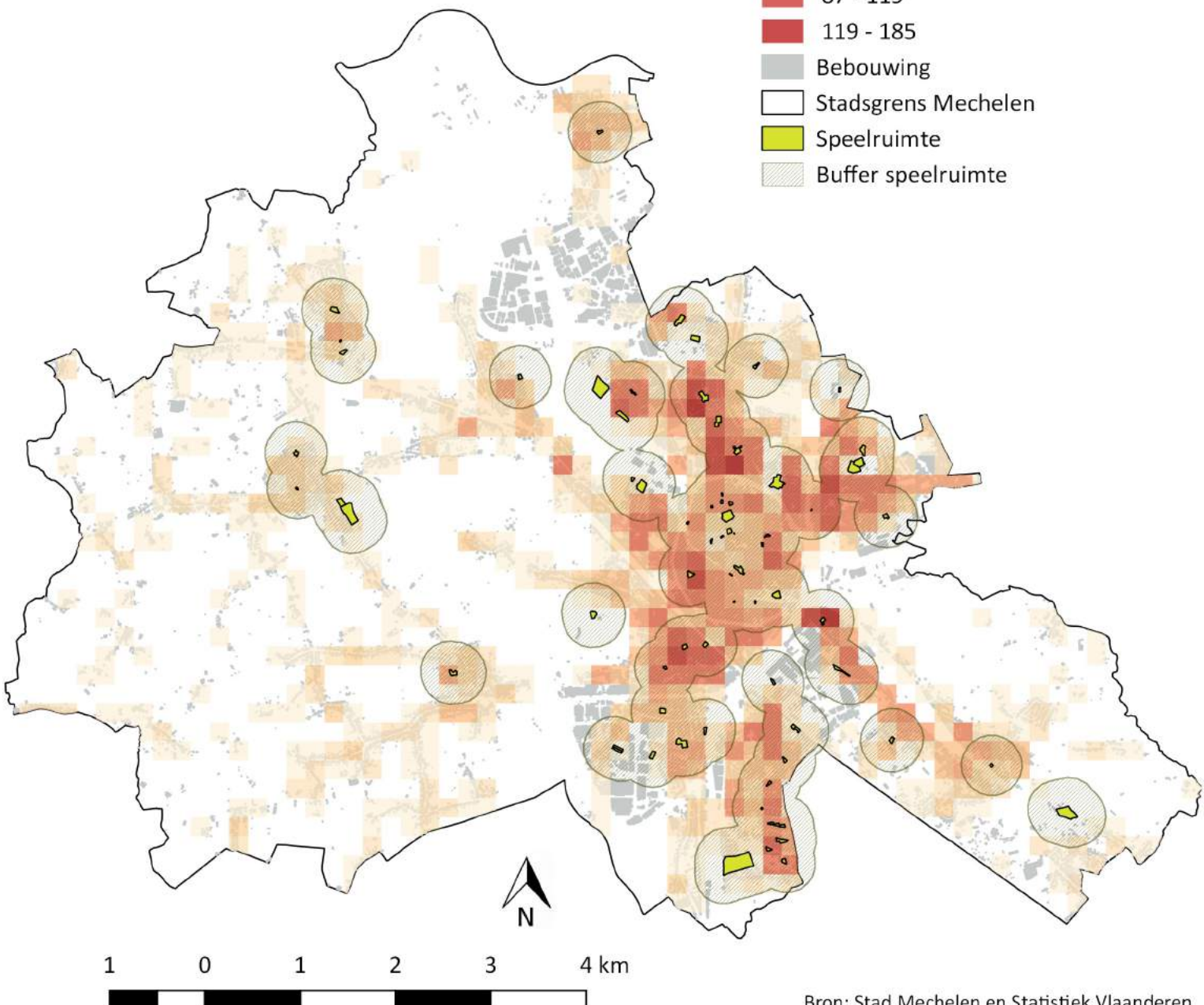

# Overdekte jeugdruimte in de wijk

## Mechelen 2017 - 12-18 jarigen

Definitie: Aandeel (%) van de 12-18 jarigen dat woont binnen 1.000m loopafstand van overdekte jeugdruimte.

Bereik van overdekte jeugdruimte:

5 692 12-18 jarigen

87,4% van de 12-18 jarigen

Aantal 12-18 jarigen

1 - 3

3 - 6

6 - 10

10 - 16

16 - 23

23 - 30

30 - 38

38 - 48

48 - 61

61 - 86

Bebouwing

Stadsgrens Mechelen

Overdekte jeugdruimte

Buffer overdekte jeugdruimte

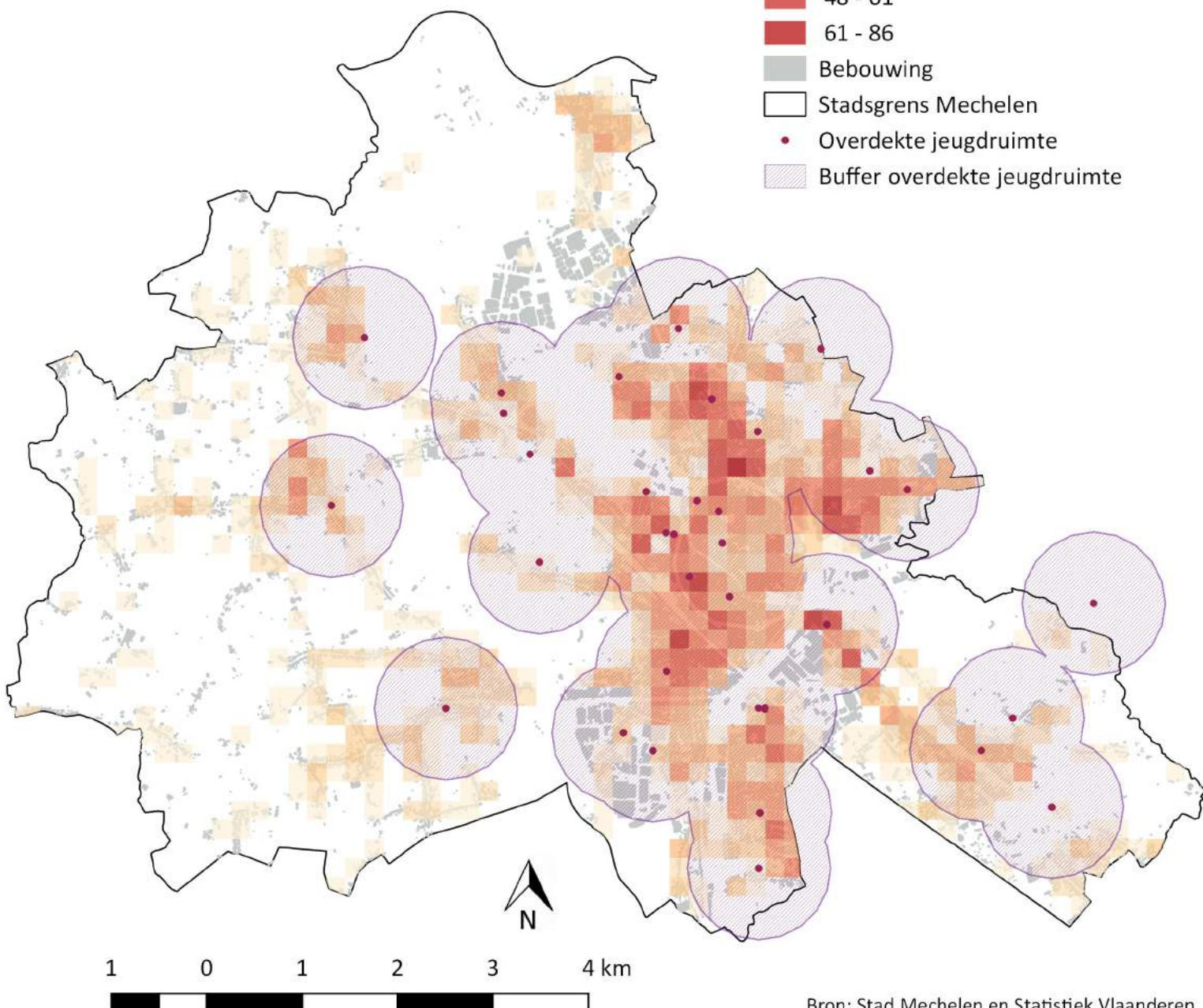

# Open jeugdruimte in de wijk

## Mechelen 2017 - 12-18 jarigen

Definitie: Aandeel (%) van de 12-18 jarigen dat woont binnen 1.000m loopafstand van open jeugdruimte.

Bereik van open jeugdruimte:

5 612 12-18 jarigen

86,2% van de 12-18 jarigen

Aantal 12-18 jarigen

1 - 3

3 - 6

6 - 10

10 - 16

16 - 23

23 - 30

30 - 38

38 - 48

48 - 61

61 - 86

Bebouwing

Stadsgrens Mechelen

Open jeugdruimte

Buffer open jeugdruimte

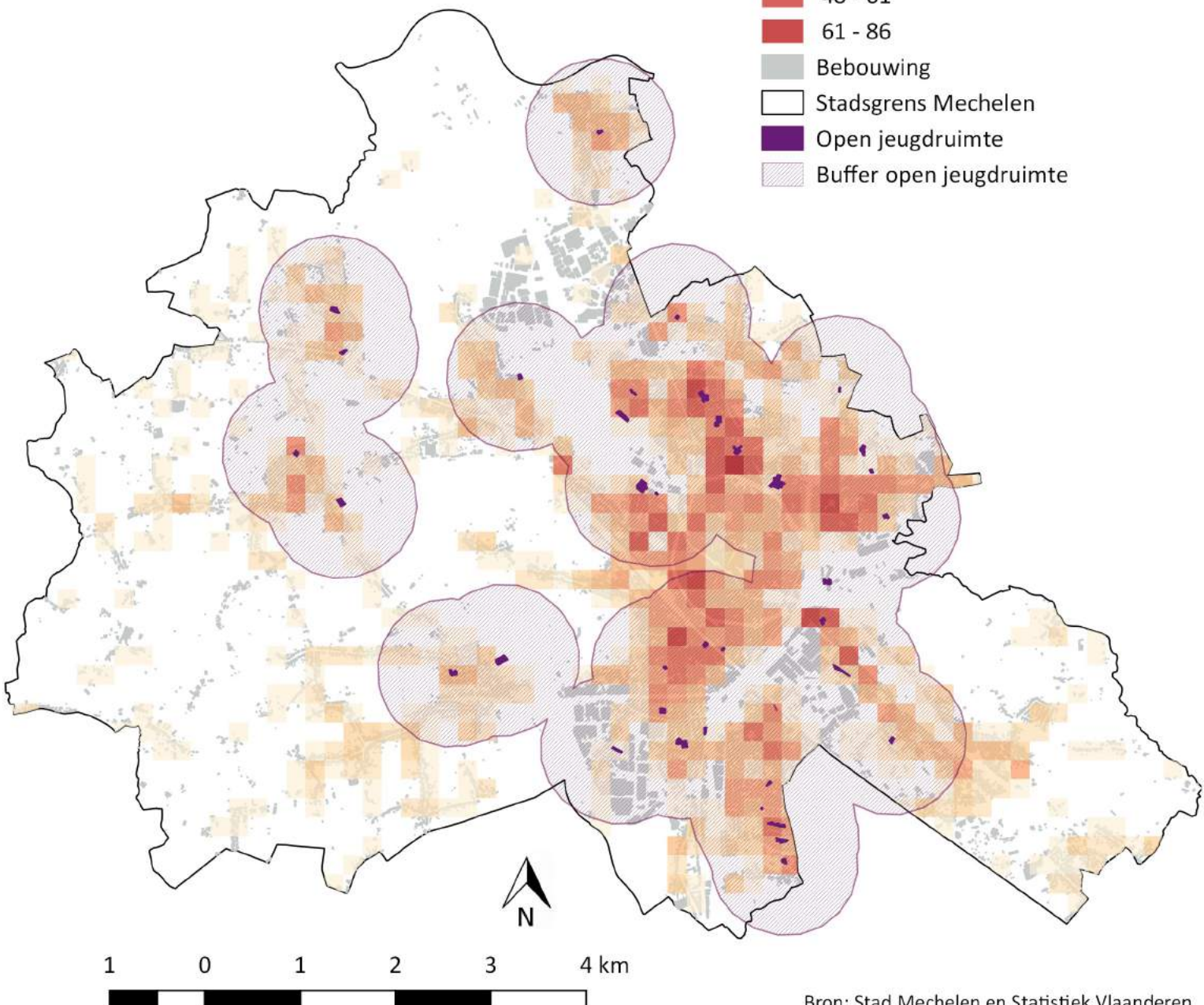

Bron: Stad Mechelen en Statistiek Vlaanderen

# Lagere scholen in de wijk (1)

## Mechelen 2017 - 2-5 jarigen

Definitie: Aandeel (%) van de 2-5 jarigen dat woont binnen 400m loopafstand van een lagere school.

Bereik lagere scholen:  
2 128 2-5 jarigen  
46,3% van de 2-5 jarigen

Aantal 2-5 jarigen

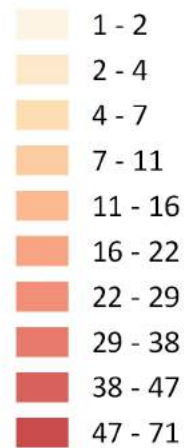

Bebouwing

Stadsgrens Mechelen

Lagere scholen

Buffer lagere scholen

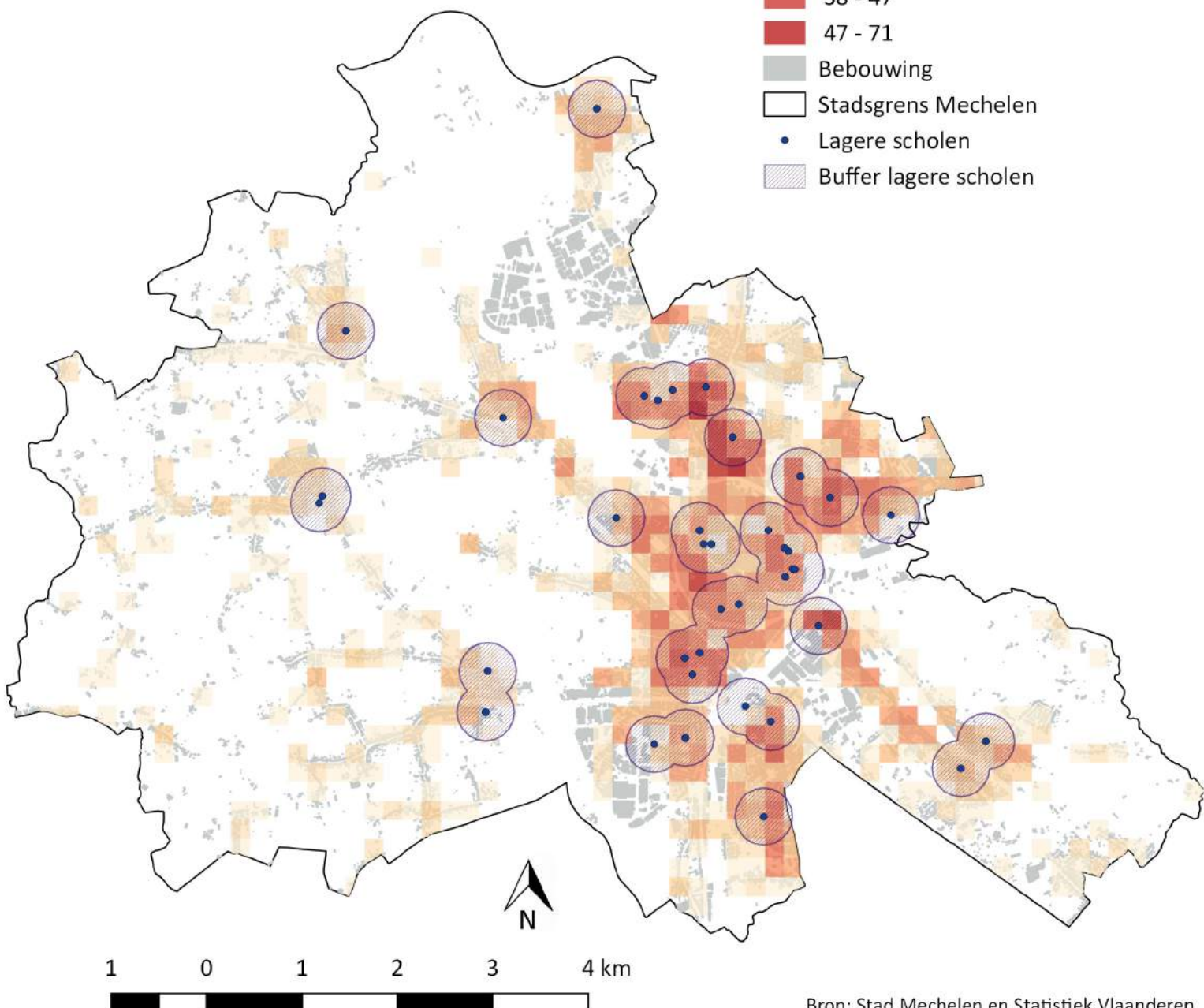

# Lagere scholen in de wijk (2)

## Mechelen 2017 - 2-11 jarigen

Definitie: Aandeel (%) van de 2-11 jarigen dat woont binnen 400m loopafstand van een lagere school.

Bereik lagere scholen:

5 020 2-11 jarigen

45,3% van de 2-11 jarigen

Aantal 2-11 jarigen

1 - 5

5 - 11

11 - 18

18 - 26

26 - 35

35 - 45

45 - 55

55 - 70

70 - 119

119 - 159

Bebouwing

Stadsgrens Mechelen

Lagere scholen

Buffer lagere scholen

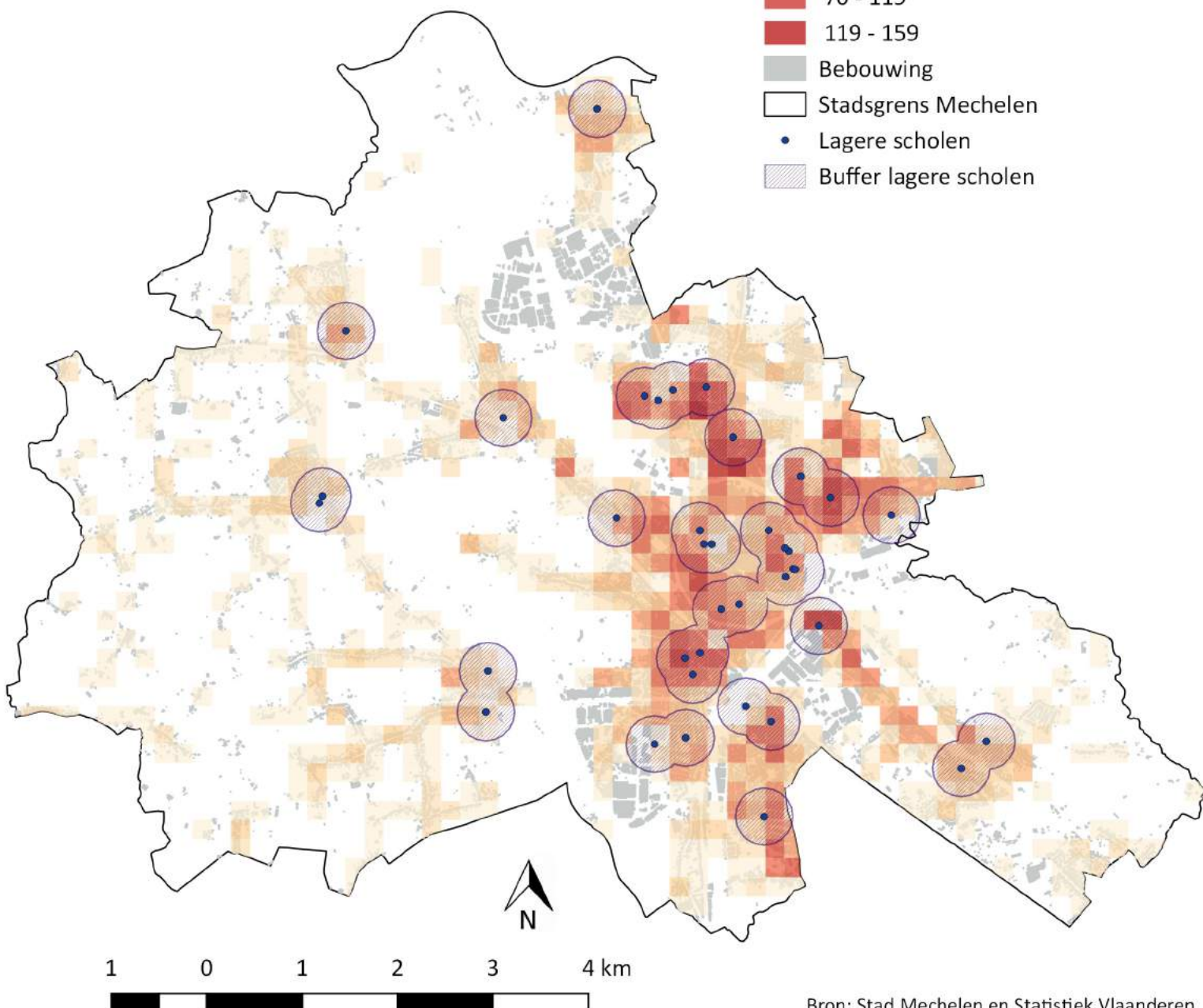

# Lagere scholen in de wijk (3)

## Mechelen 2017 - 6-11 jarigen

Definitie: Aandeel (%) van de 6-11 jarigen dat woont binnen 400m loopafstand van een lagere school.

Bereik lagere scholen:  
2 892 6-11 jarigen  
44,5% van de 6-11 jarigen

Aantal 6-11 jarigen

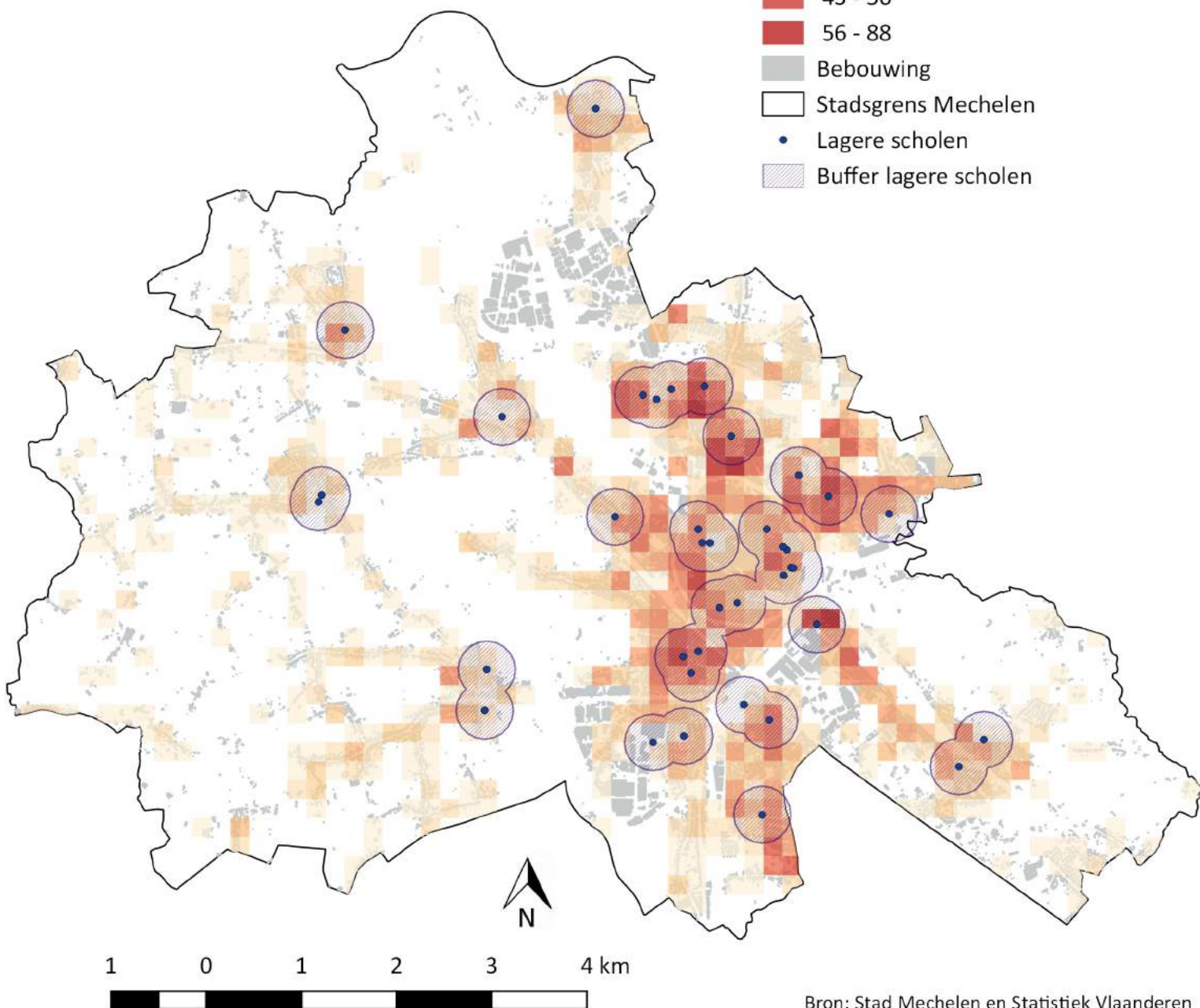
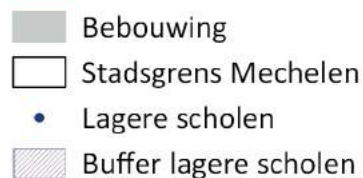
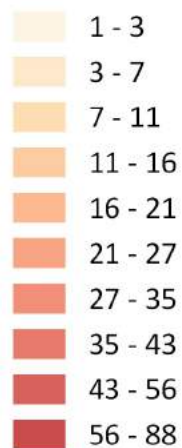



# Lokale dienstencentra in de wijk

## Mechelen 2017 - Totale bevolking

Definitie: Aandeel (%) van de inwoners dat woont binnen 1.500m loopafstand van een lokaal dienstencentrum.

Bereik van lokale dienstencentra:

54 761 inwoners

63,9% van de bevolking

Aantal inwoners

1 - 25

25 - 64

64 - 114

114 - 171

171 - 236

236 - 313

313 - 386

386 - 472

472 - 593

593 - 835

Bebouwing

Stadsgrens Mechelen

Lokale dienstencentra

Buffer lokale dienstencentra

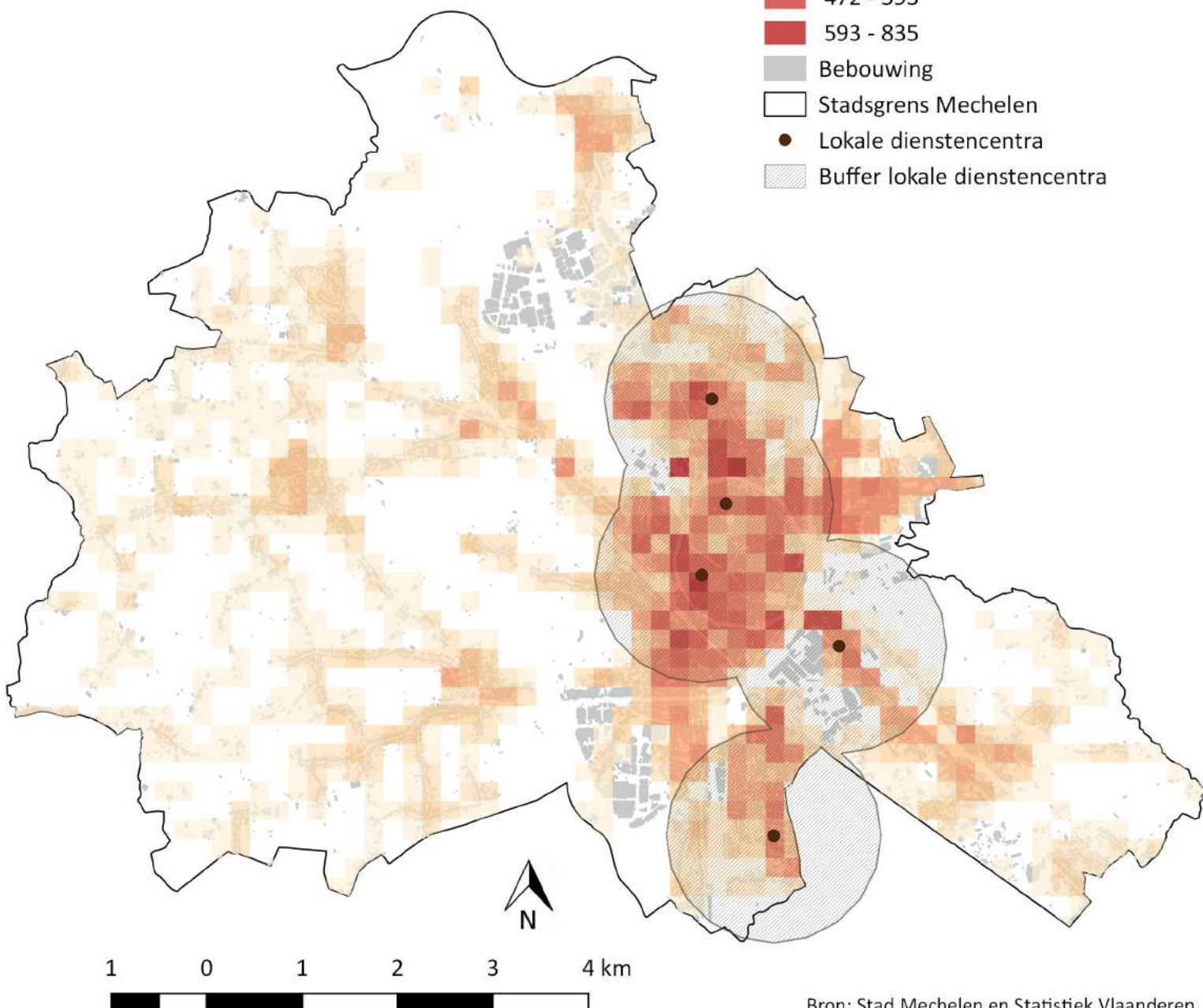

# Stadsdelen Mechelen

ID	Naam
1	Centrum
2	Muizen
3	Tervuursesteenweg
4	Mechelen - Zuid
5	Battel
6	Hombeek
7	Leest
8	Heffen
9	Walem
10	Mechelen - Noord
11	Nekkerspoel
12	Arsenaal

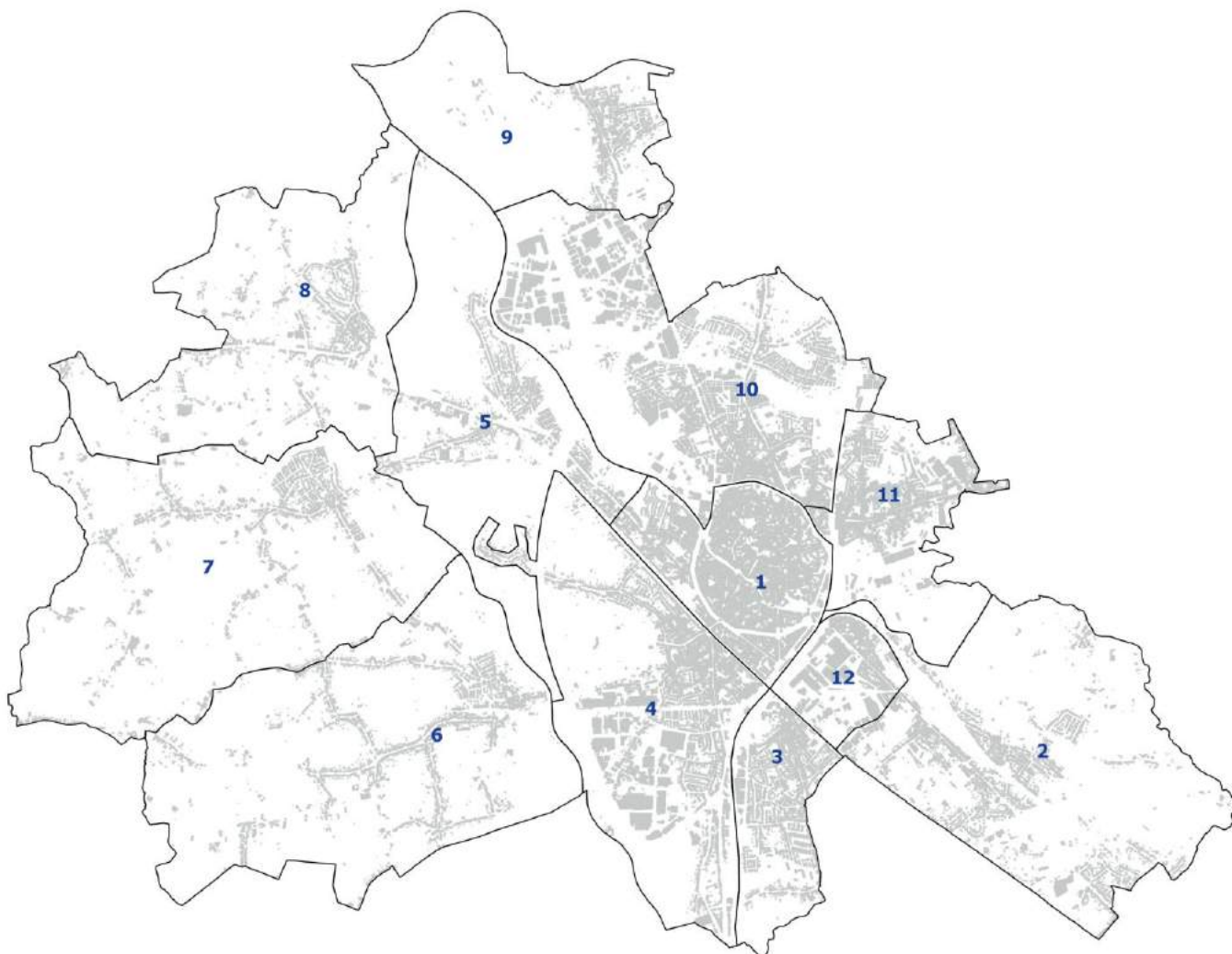

## Resultaten per stadsdeel: Mechelen

Opvang van baby's en peuters in de wijk													
		Centrum	Muizen	Tervuursesteenweg	Mechelen - Zuid	Battel	Hombeek	Leest	Heffen	Walem	Mechelen - Noord	Nekkerspoel	Arsenaal
Alle inwoners	Totaal	20 793	5 304	7 120	10 401	3 282	3 790	2 192	1 877	1 933	15 398	8 420	2 862
	%	100,0	92,9	100,0	95,8	99,2	92,2	78,8	87,3	94,3	99,5	100,0	100,0
0-3 jaar	Totaal	950	284	408	566	171	163	80	67	87	948	527	199
	%	100,0	94,7	100,0	96,8	100,0	93,1	84,2	82,7	100,0	99,6	100,0	100,0
Speelruimte in de wijk													
Alle inwoners	Totaal	17 593	2 119	5 828	7 020	645	764	1 405	1 015	1 199	11 840	6 152	2 855
	%	84,6	37,1	81,8	64,7	19,5	18,6	50,5	47,2	58,5	76,5	73,1	99,8
0-11 jaar	Totaal	2 118	354	1 008	1 182	121	103	154	152	180	2 291	1 182	575
	%	82,3	39,9	84,0	66,7	23,9	16,7	42,2	52,1	60,8	84,0	75,5	100,0
Overdekte jeugdruimte in de wijk													
12-18 jaar	Totaal	1 275	297	552	775	218	131	177	119	0	1 242	670	236
	%	99,6	65,4	100,0	94,9	92,8	43,7	64,6	64,7	0,0	96,5	90,4	96,3
Open jeugdruimte in de wijk													
12-18 jaar	Totaal	1 192	215	552	663	172	123	183	153	139	1 263	712	245
	%	93,1	47,4	100,0	81,2	73,2	41,0	66,8	83,2	96,5	98,1	96,1	100,0
Lagere scholen in de wijk													
2-5 jaar	Totaal	466	69	174	277	42	36	18	31	47	613	241	114
	%	51,9	23,6	41,6	44,8	23,7	20,6	15,8	38,8	46,5	62,0	44,5	60,3
2-11 jaar	Totaal	1 100	200	411	654	78	102	58	96	103	1 411	545	262
	%	53,1	27,6	41,1	43,8	18,4	19,6	17,9	37,4	40,4	62,3	42,1	56,3
6-11 jaar	Totaal	634	131	237	377	36	66	40	65	56	798	304	148
	%	54,1	30,3	40,8	43,2	14,5	19,1	19,0	36,7	36,4	62,4	40,4	53,6
Lokale dienstencentra in de wijk													
Alle inwoners	Totaal	20 719	1 078	6 814	6 513	0	0	0	0	0	14 866	1 905	2 862
	%	99,6	18,9	95,7	60,0	0,0	0,0	0,0	0,0	0,0	96,0	22,6	100,0

# Oostende

---

1. Kaarten per voorziening naar leeftijdsgroep
2. Overzicht van de stadsdelen
3. Bereik van de voorzieningen per stadsdeel naar aantal en aandeel inwoners

# Opvang van baby's en peuters in de wijk (1)

## Oostende 2017 - Totale bevolking

Definitie: Aandeel (%) van de inwoners dat woont binnen 1.000m loopafstand van een voorziening voor opvang van baby's en peuters.

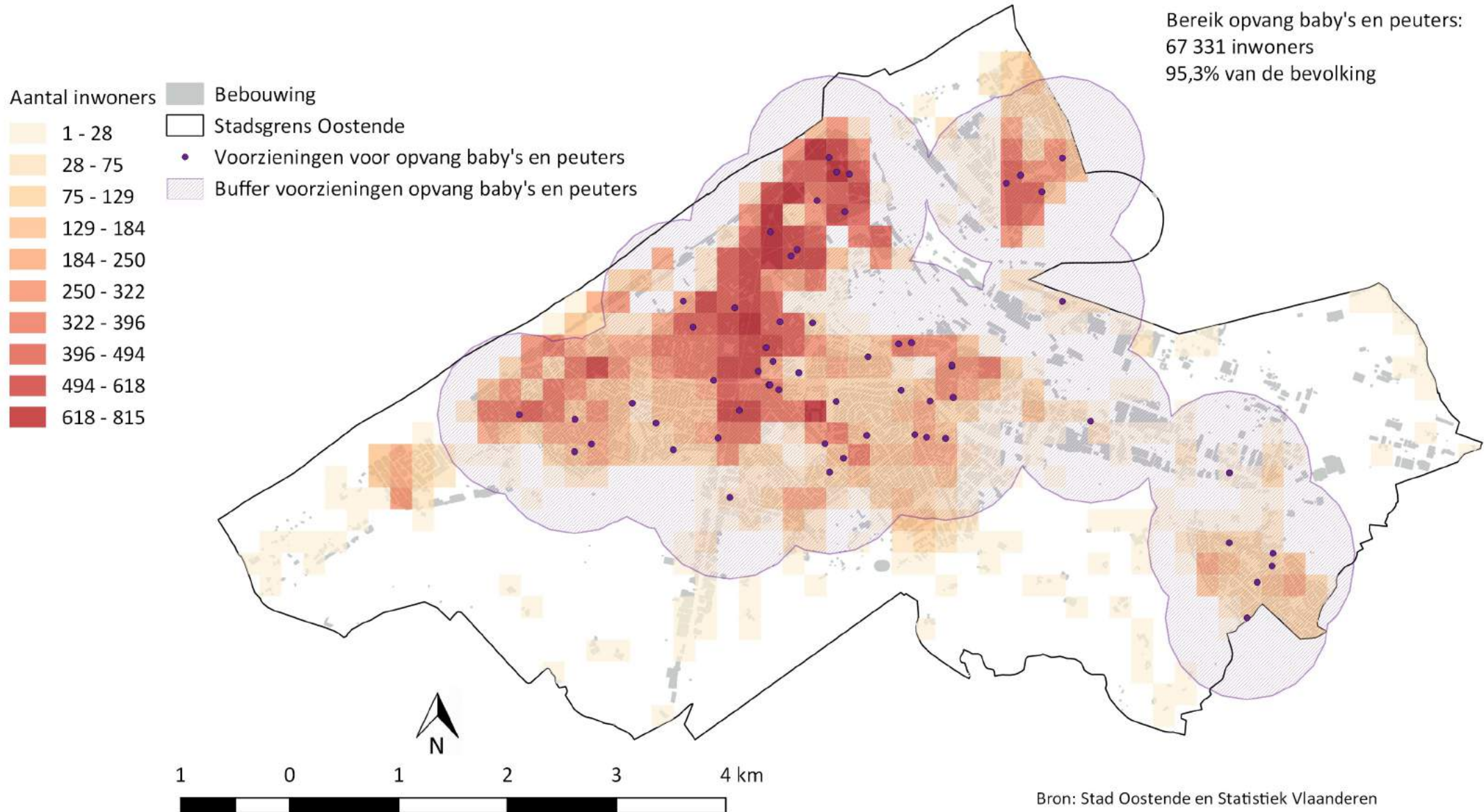

# Opvang van baby's en peuters in de wijk (2)

## Oostende 2017 - 0-3 jarigen

Definitie: Aandeel (%) van de 0-3 jarigen dat woont binnen 1.000m loopafstand van een voorziening voor opvang van baby's en peuters.

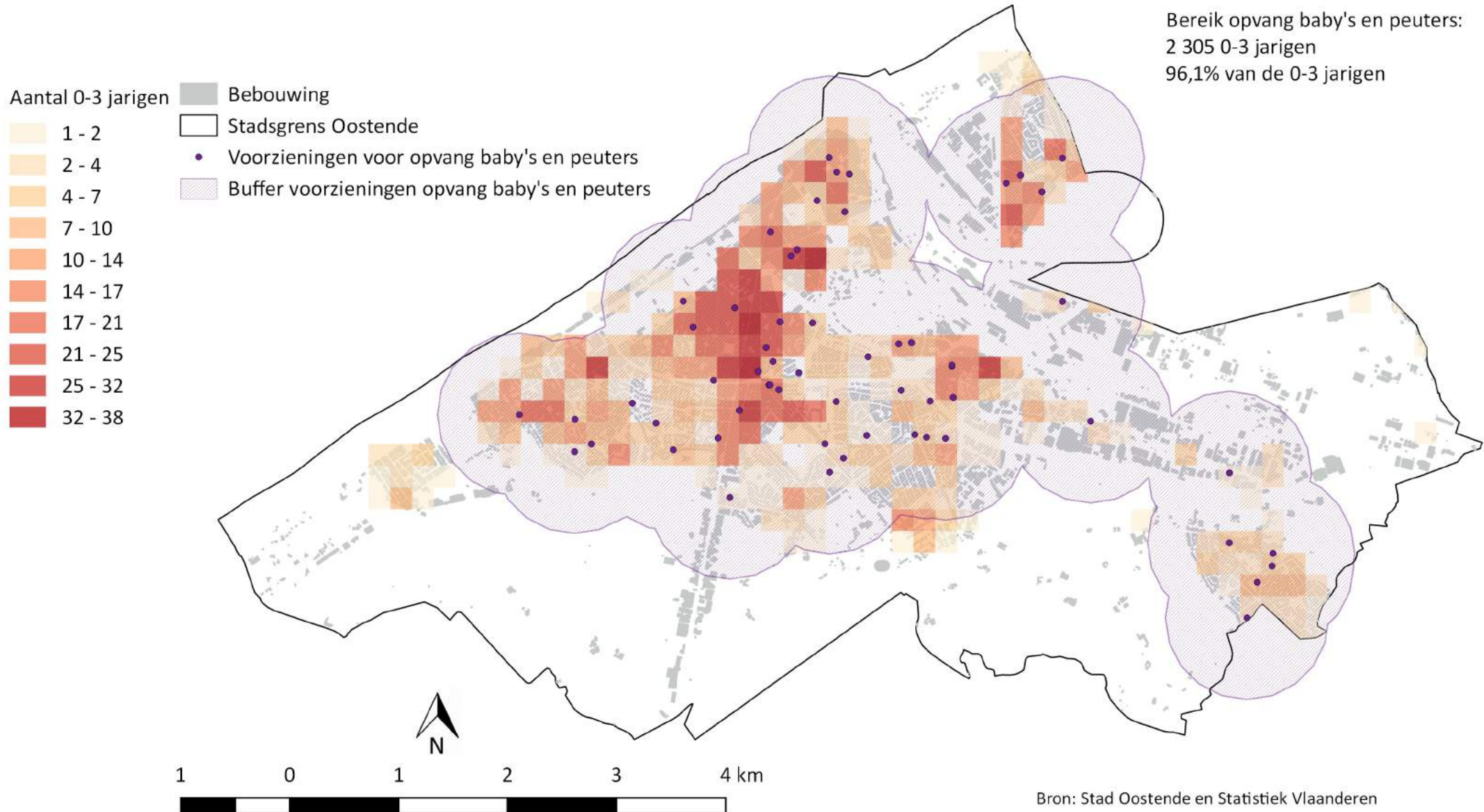

# Speelruimte in de wijk (1)

## Oostende 2017 - Totale bevolking

Definitie: Aandeel (%) van de inwoners dat woont binnen 400m loopafstand van speelruimte.

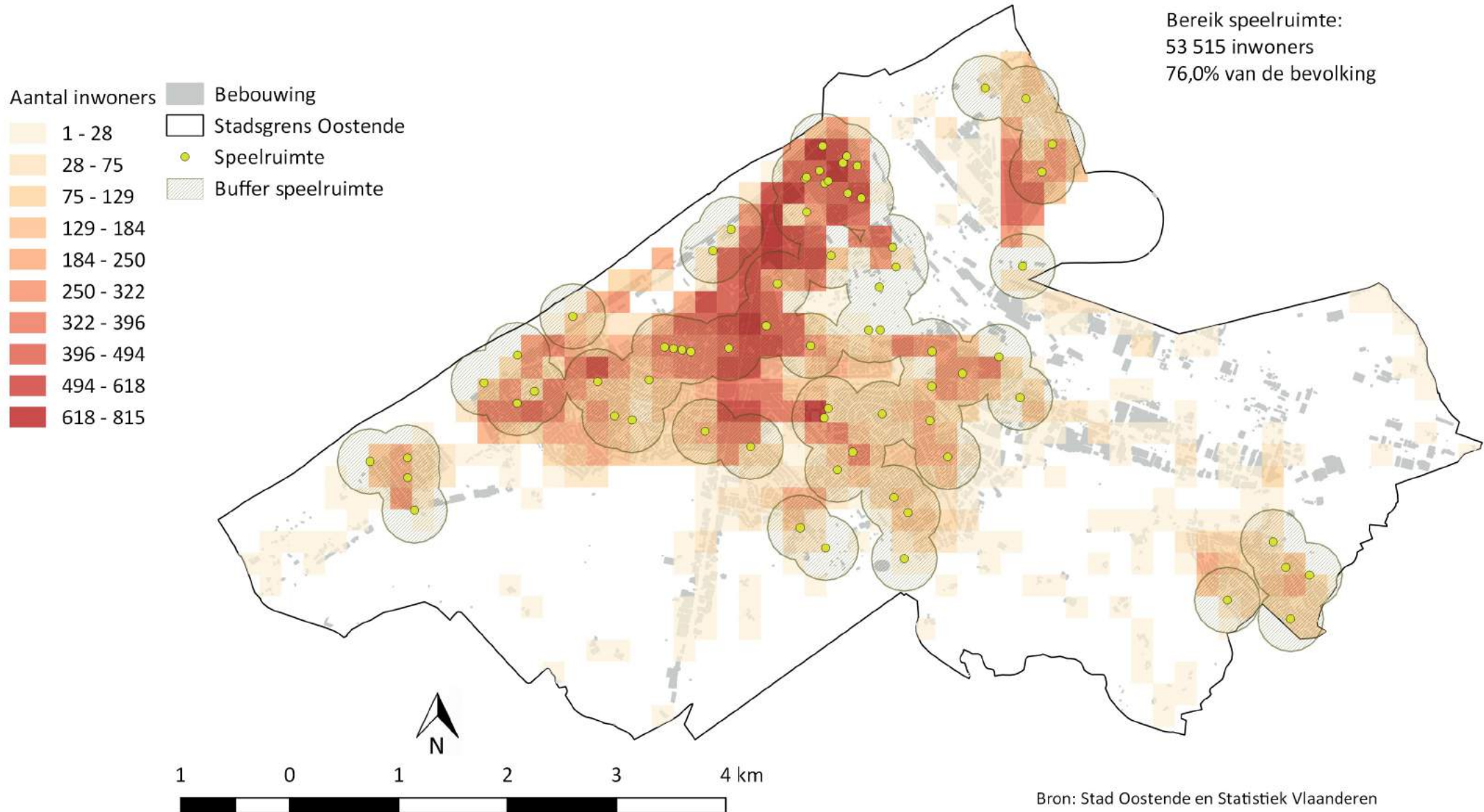

# Speelruimte in de wijk (2)

## Oostende 2017 - 0-11 jarigen

Definitie: Aandeel (%) van de 0-11 jarigen dat woont binnen 400m loopafstand van speelruimte.

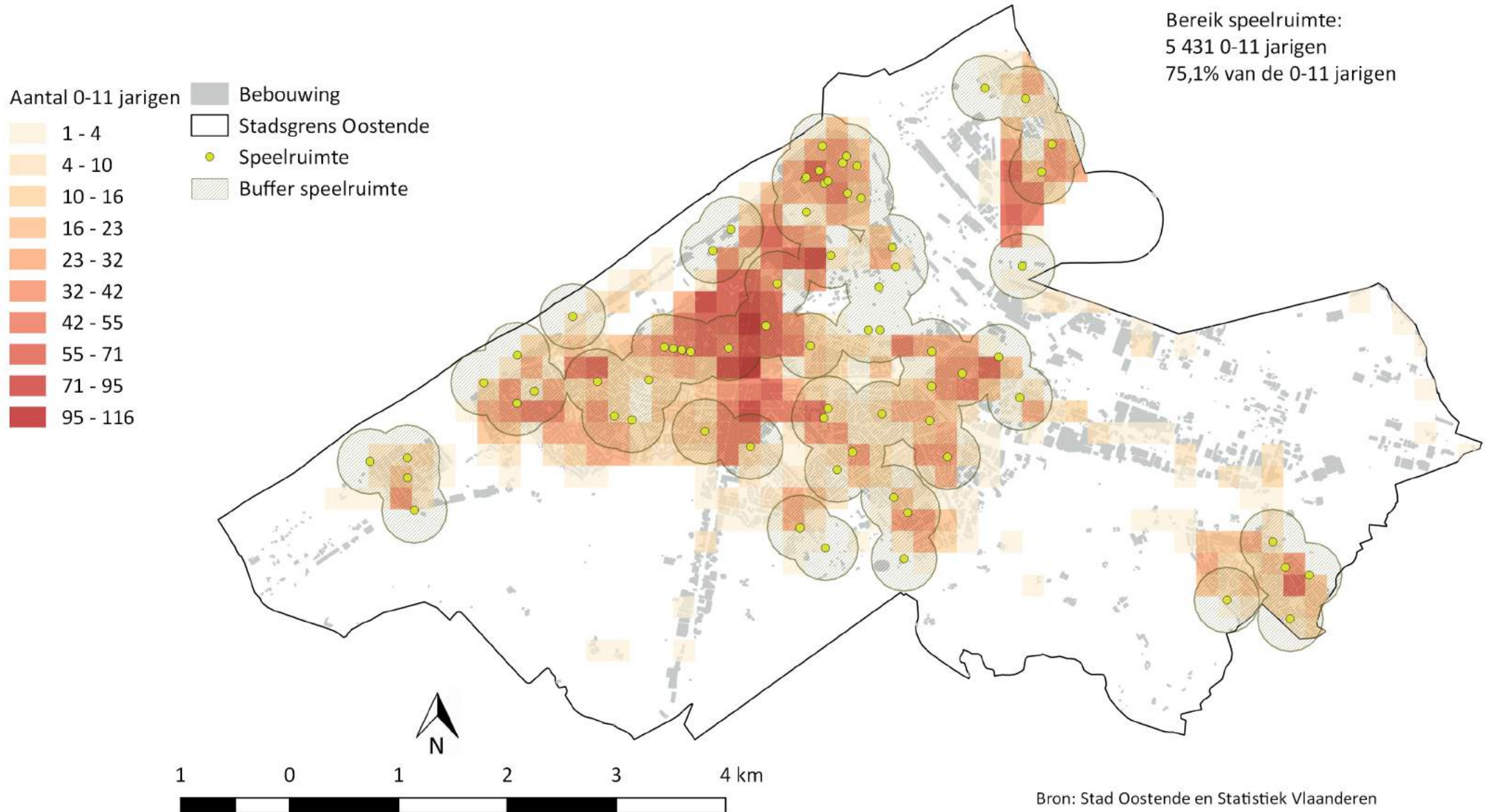



# Overdekte jeugdruimte in de wijk

## Oostende 2017 - 12-18 jarigen

Definitie: Aandeel (%) van de 12-18 jarigen dat woont binnen 1.000m loopafstand van overdekte jeugdruimte.

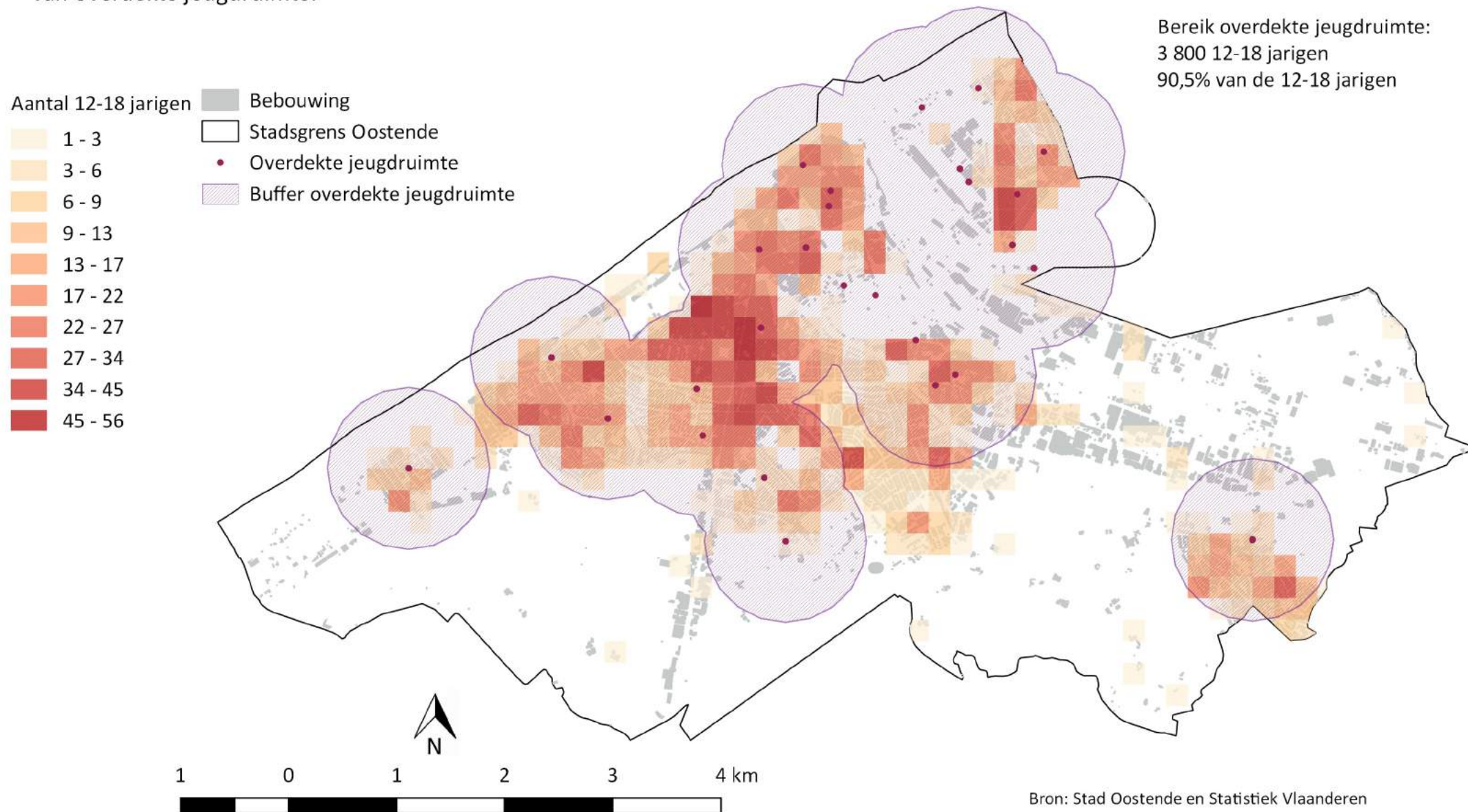

# Open jeugdruimte in de wijk

## Oostende 2017 - 12-18 jarigen

Definitie: Aandeel (%) van de 12-18 jarigen dat woont binnen 1.000m loopafstand van open jeugdruimte.

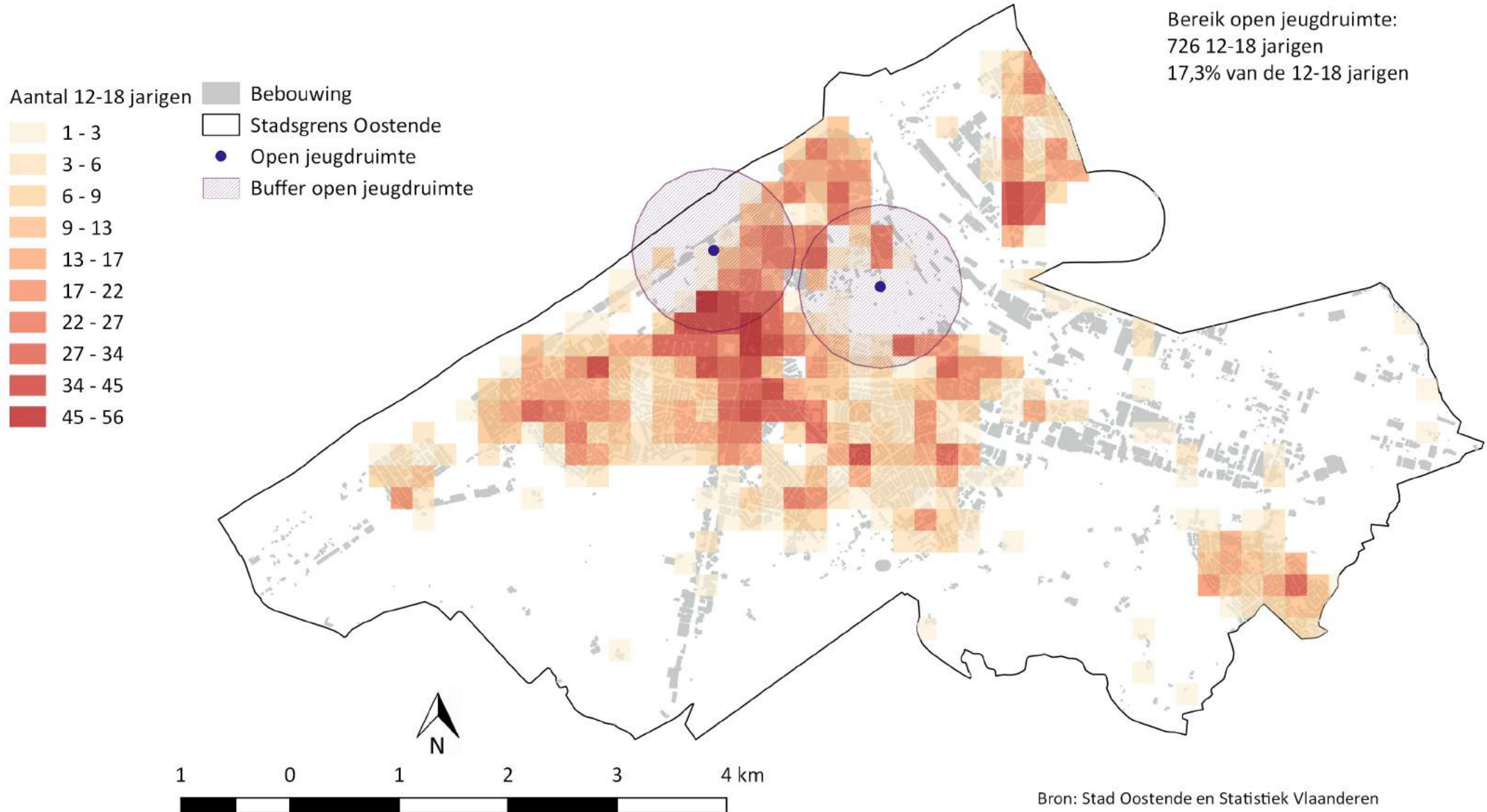

# Lagere scholen in de wijk (1)

## Oostende 2017 - 2-5 jarigen

Definitie: Aandeel (%) van de 2-5 jarigen dat woont binnen 400m loopafstand van een lagere school.

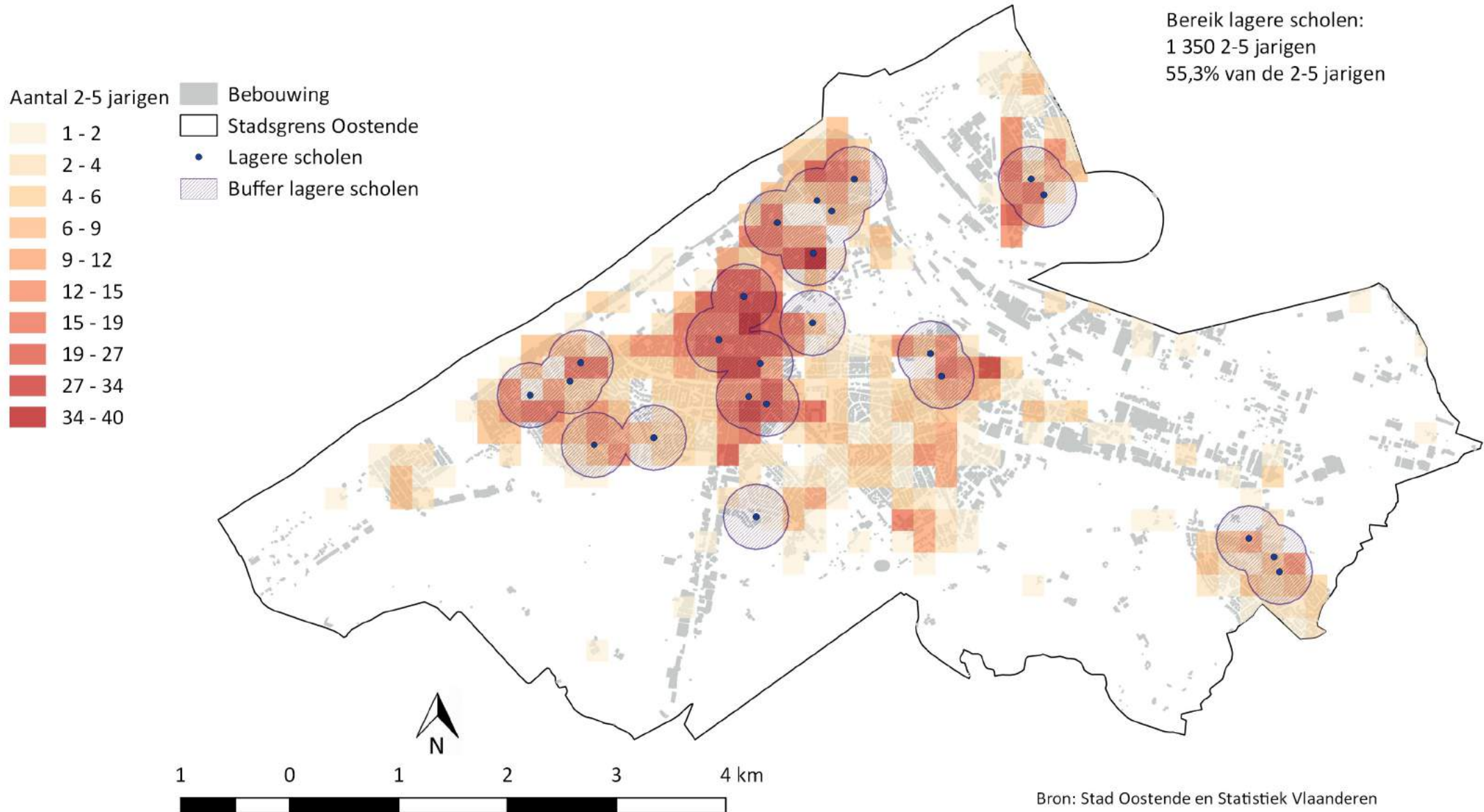

# Lagere scholen in de wijk (2)

## Oostende 2017 - 2-11 jarigen

Definitie: Aandeel (%) van de 2-11 jarigen dat woont binnen 400m loopafstand van een lagere school.

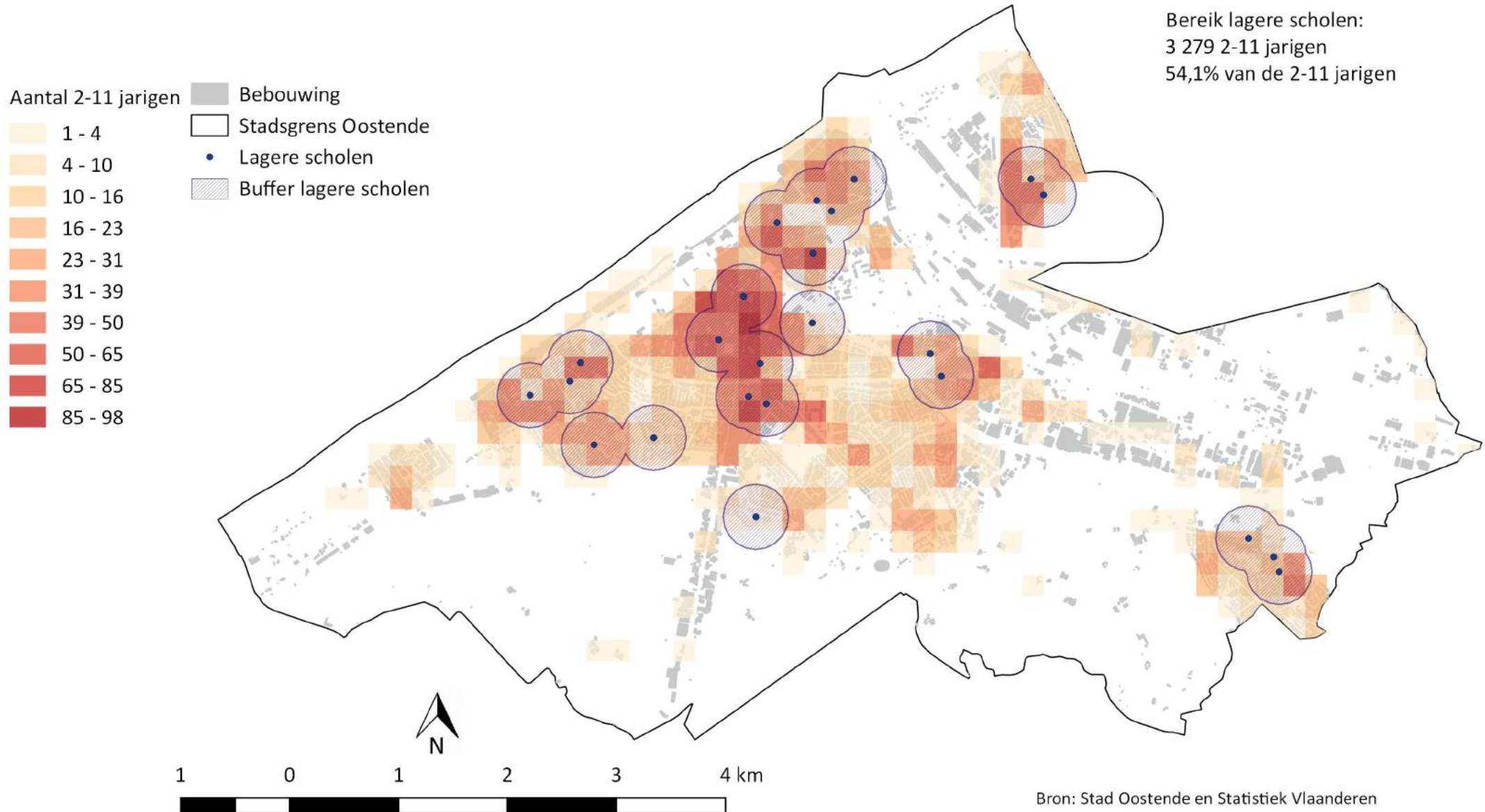

# Lagere scholen in de wijk (3)

## Oostende 2017 - 6-11 jarigen

Definitie: Aandeel (%) van de 6-11 jarigen dat woont binnen 400m loopafstand van een lagere school.

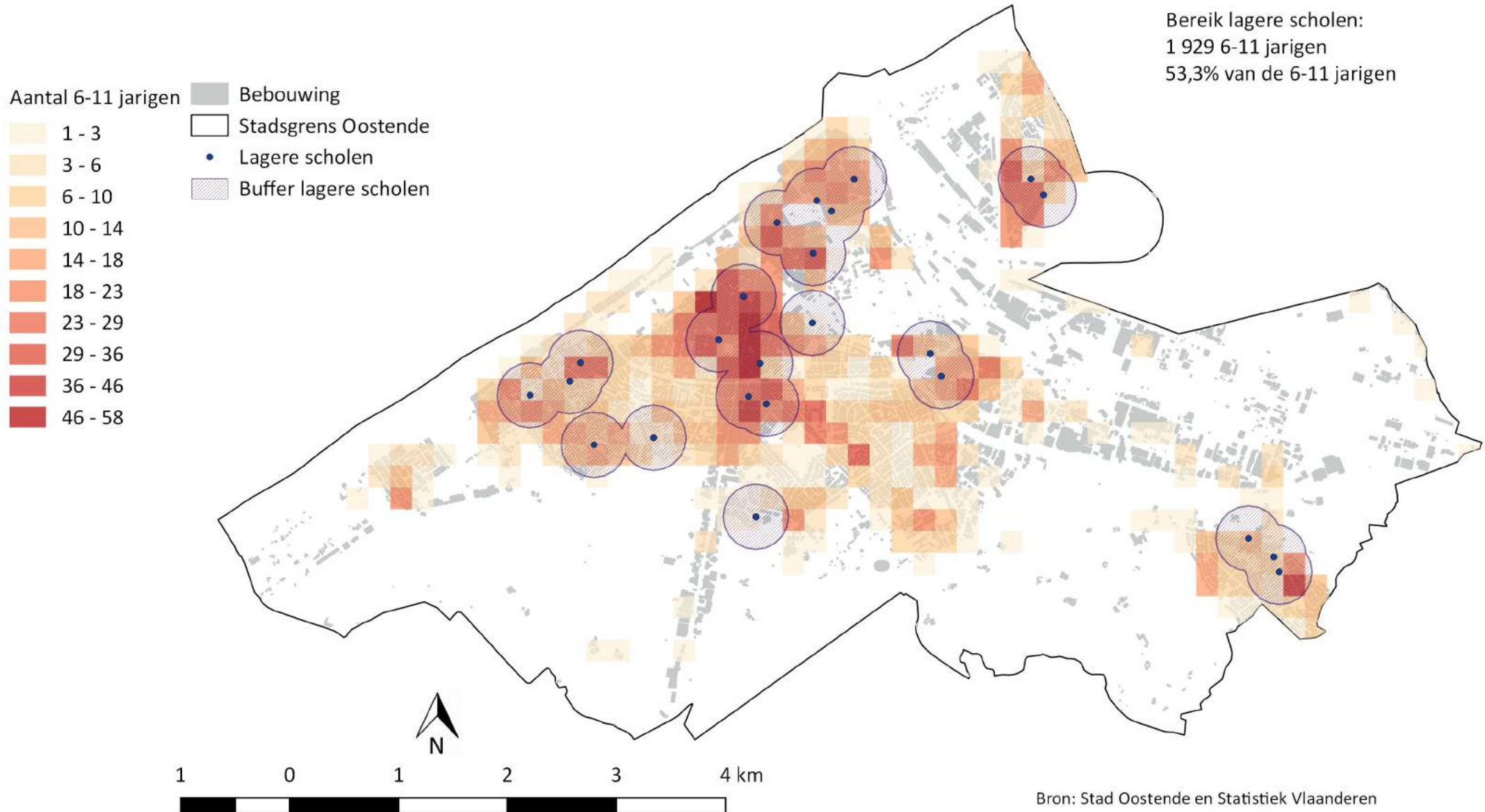

# Lokale dienstencentra in de wijk

## Oostende 2017 - Totale bevolking

Definitie: Aandeel (%) van de inwoners dat woont binnen 1.500m loopafstand van een lokaal dienstencentrum.

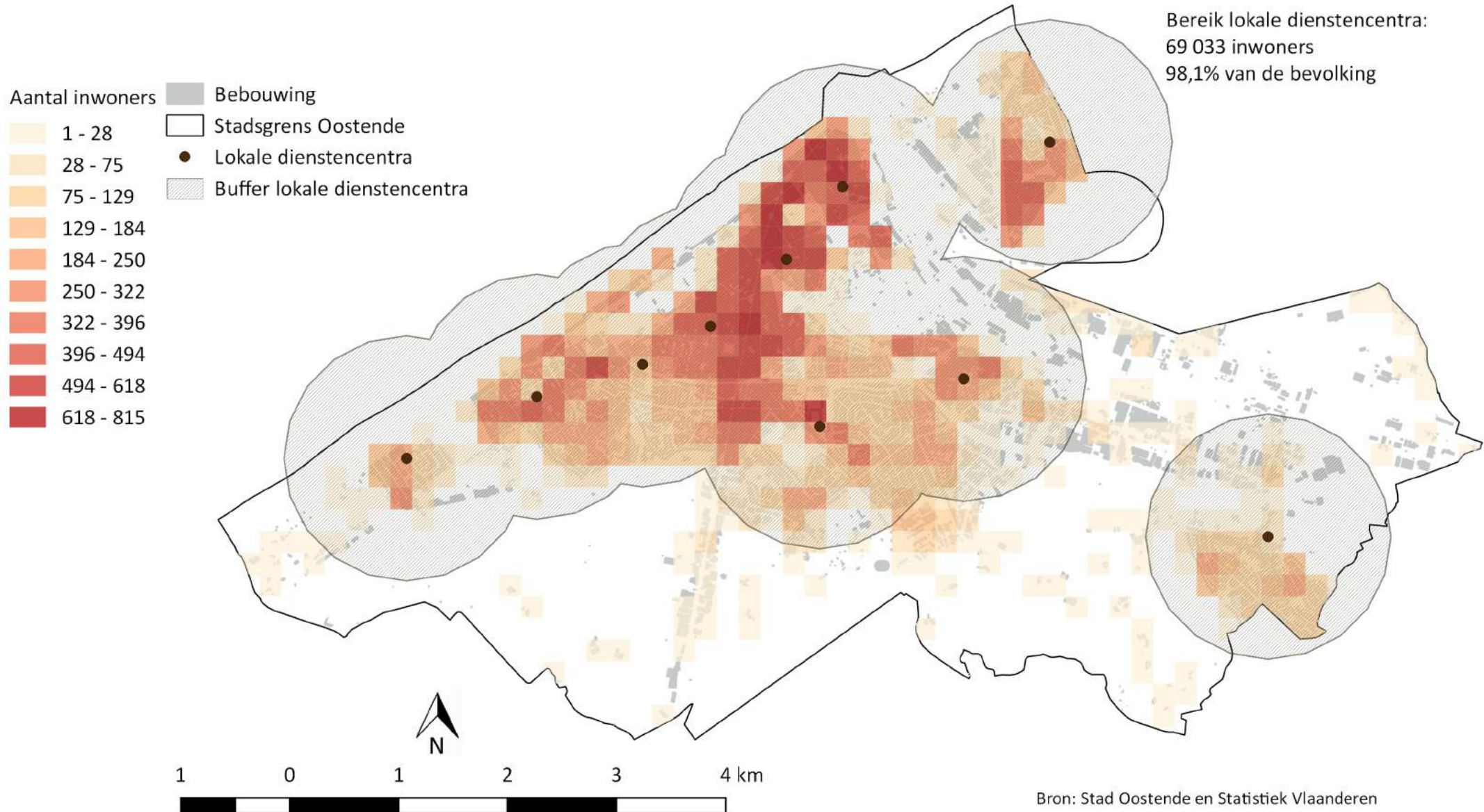

# Stadsdelen Oostende

ID	Naam
1	Mariakerke - Raversijde
2	Vuurtoeren
3	Centrum
4	Westerkwartier - Vlaams plein
5	Konterdam - Meiboom
6	Zandvoorde
7	Stene

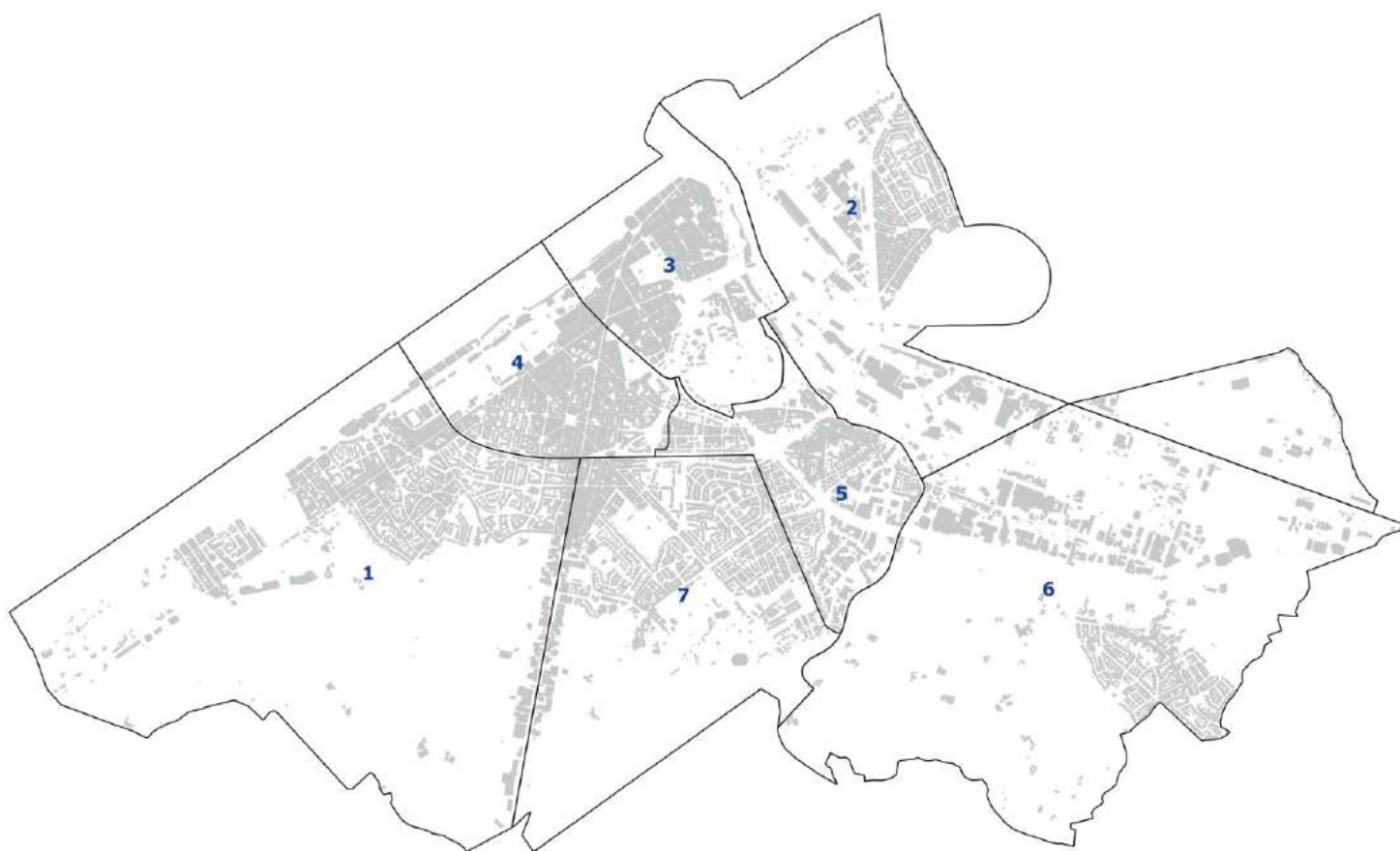

## Resultaten per stadsdeel: Oostende

Opvang van baby's en peuters in de wijk								
		Mariakerke - Raversijde	Vuurtoren	Centrum	Westerkwartier - Vlaams plein	Konterdam - Meiboom	Zandvoorde	Stene
Alle inwoners	Totaal	11 631	5 455	15 998	15 200	6 253	3 296	9 498
	%	86,3	89,6	100,0	99,1	99,2	97,1	94,4
0-3 jaar	Totaal	393	192	365	631	272	121	331
	%	92,5	90,1	100,0	99,7	99,6	98,4	90,2
Speelruimte in de wijk								
Alle inwoners	Totaal	9 943	3 332	13 738	11 536	5 729	2 057	7 180
	%	74,1	54,7	86,2	75,5	91,8	60,7	71,4
0-11 jaar	Totaal	908	345	860	1 371	777	320	850
	%	71,6	51,8	86,1	78,4	94,8	64,8	68,7
Overdekte jeugdruimte in de wijk								
12-18 jaar	Totaal	701	431	584	901	429	214	540
	%	94,0	97,1	100,0	98,4	89,7	75,9	72,2
Open jeugdruimte in de wijk								
12-18 jaar	Totaal	0	0	272	374	80	0	0
	%	0,0	0,0	46,6	40,8	16,7	0,0	0,0
Lagere scholen in de wijk								
2-5 jaar	Totaal	259	93	251	457	84	73	133
	%	60,0	42,3	74,7	72,8	31,6	48,0	32,6
2-11 jaar	Totaal	614	253	605	1 052	217	206	332
	%	58,4	45,2	75,2	72,1	31,9	46,5	31,4
6-11 jaar	Totaal	355	160	354	595	133	133	199
	%	57,3	47,1	75,6	71,5	32,1	45,7	30,6
Lokale dienstencentra in de wijk								
Alle inwoners	Totaal	13 322	5 840	15 929	15 285	6 153	3 182	9 322
	%	99,3	96,0	100,0	100,0	98,6	93,8	92,7



# Roeselare

---

1. Kaarten per voorziening naar leeftijdsgroep
2. Overzicht van de stadsdelen
3. Bereik van de voorzieningen per stadsdeel naar aantal en aandeel inwoners

# Opvang van baby's en peuters in de wijk (1)

## Roeselare 2017 - Totale bevolking

Definitie: Aandeel (%) van de inwoners dat woont binnen 1.000m loopafstand van een voorziening voor opvang van baby's en peuters.

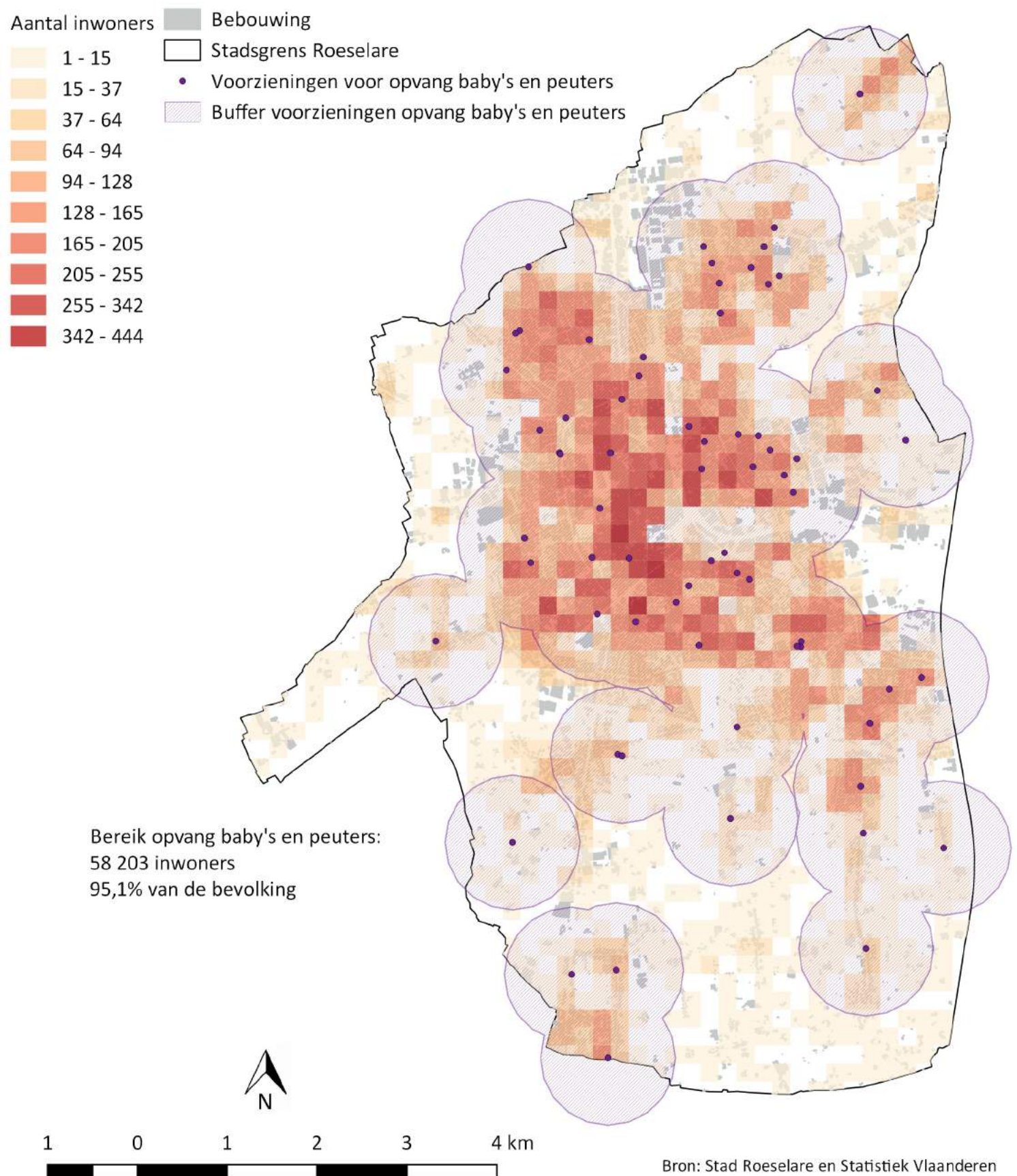

# Opvang van baby's en peuters in de wijk (2)

## Roeselare 2017 - 0-3 jarigen

Definitie: Aandeel (%) van de 0-3 jarigen dat woont binnen 1.000m loopafstand van een voorziening voor opvang van baby's en peuters.

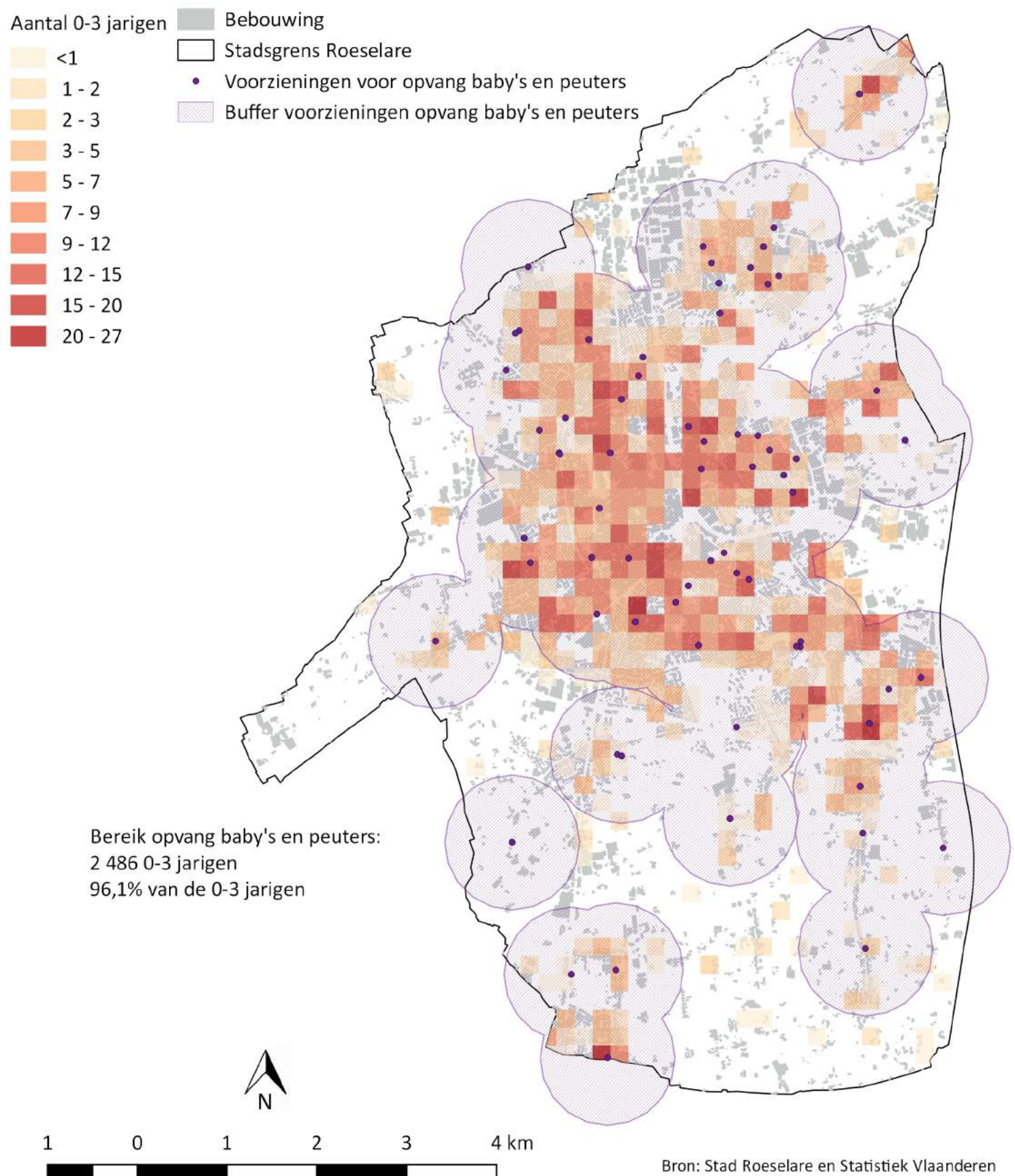

# Speelruimte in de wijk (1)

## Roeselare 2017 - Totale bevolking

Definitie: Aandeel (%) van de inwoners dat woont binnen 400m loopafstand van speelruimte.

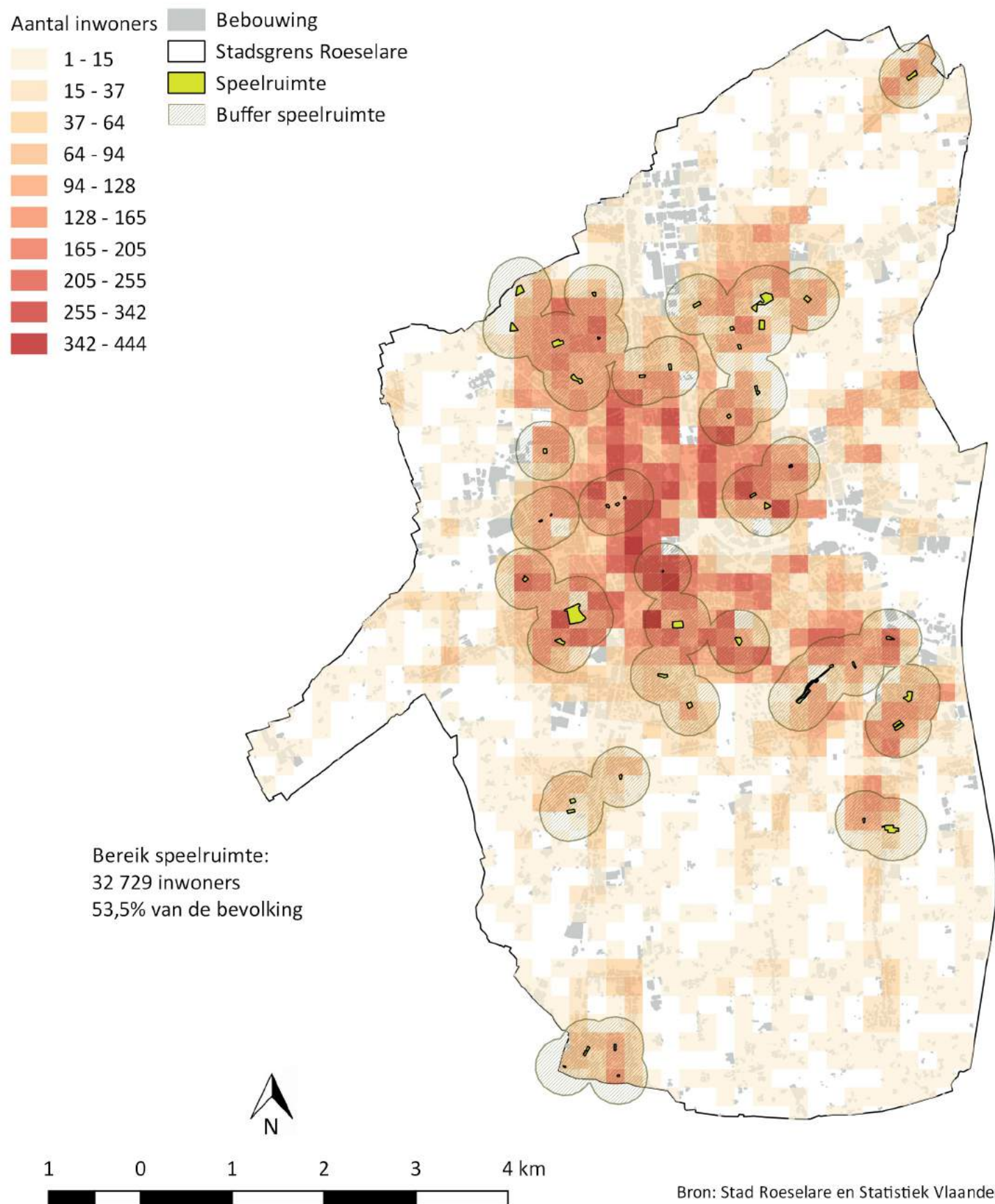

# Speelruimte in de wijk (2)

## Roeselare 2017 - 0-11 jarigen

Definitie: Aandeel (%) van de 0-11 jarigen dat woont binnen 400m loopafstand van speelruimte.

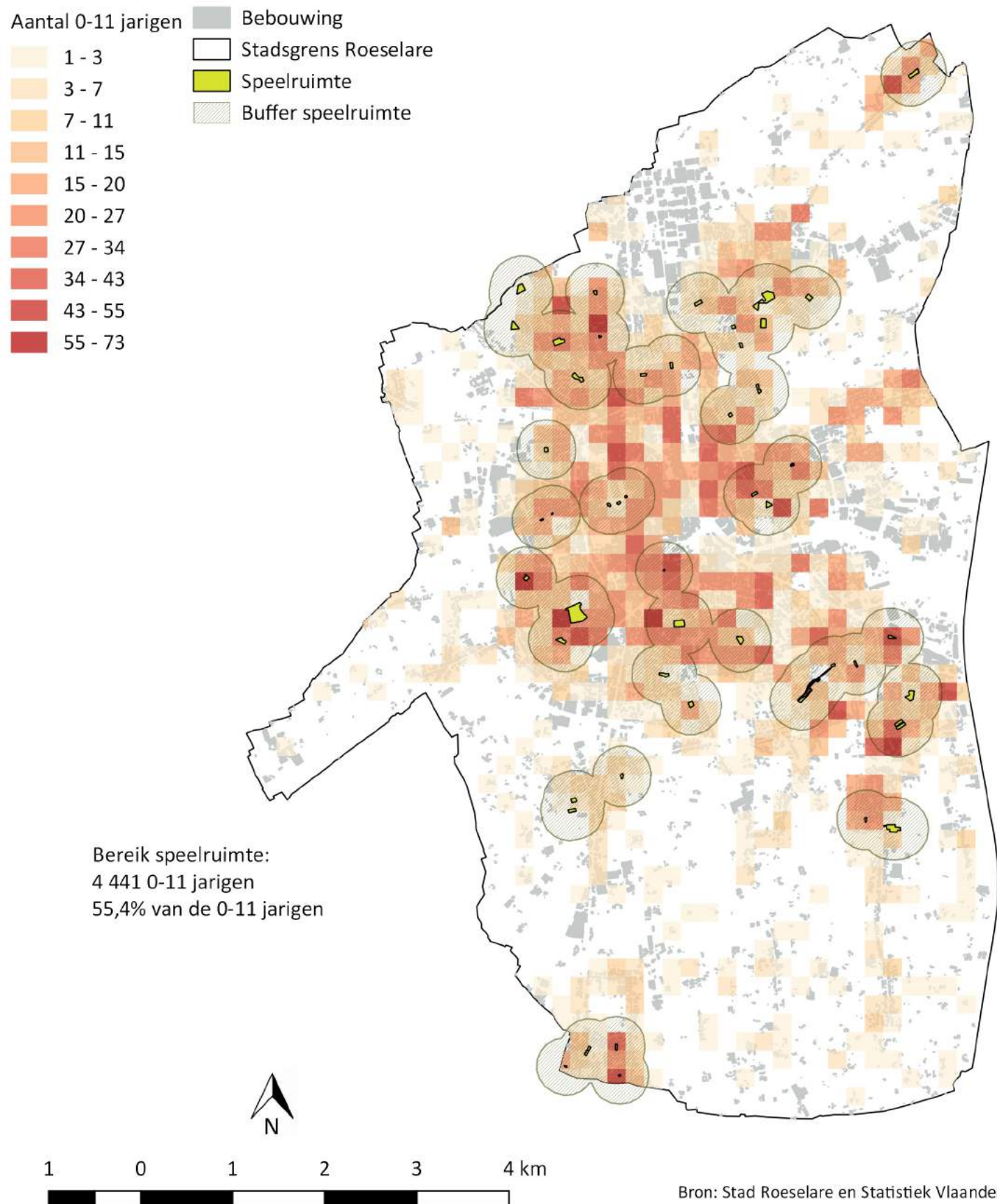

# Overdekte jeugdruimte in de wijk

## Roeselare 2017 - 12-18 jarigen

Definitie: Aandeel (%) van de 12-18 jarigen dat woont binnen 1.000m loopafstand van overdekte jeugdruimte.

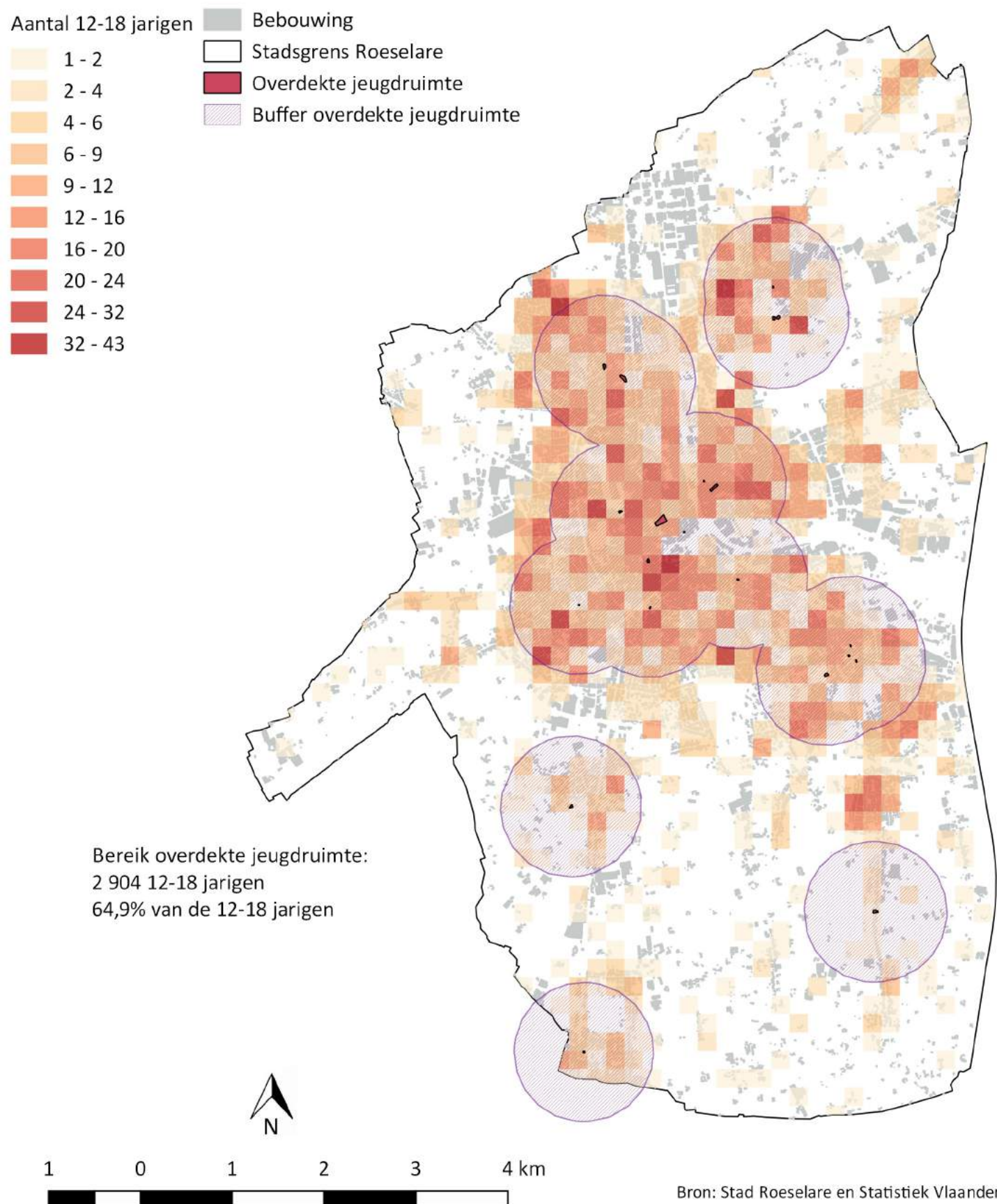

# Open jeugdruimte in de wijk

## Roeselare 2017 - 12-18 jarigen

Definitie: Aandeel (%) van de 12-18 jarigen dat woont binnen 1.000m loopafstand van open jeugdruimte.

Aantal 12-18 jarigen

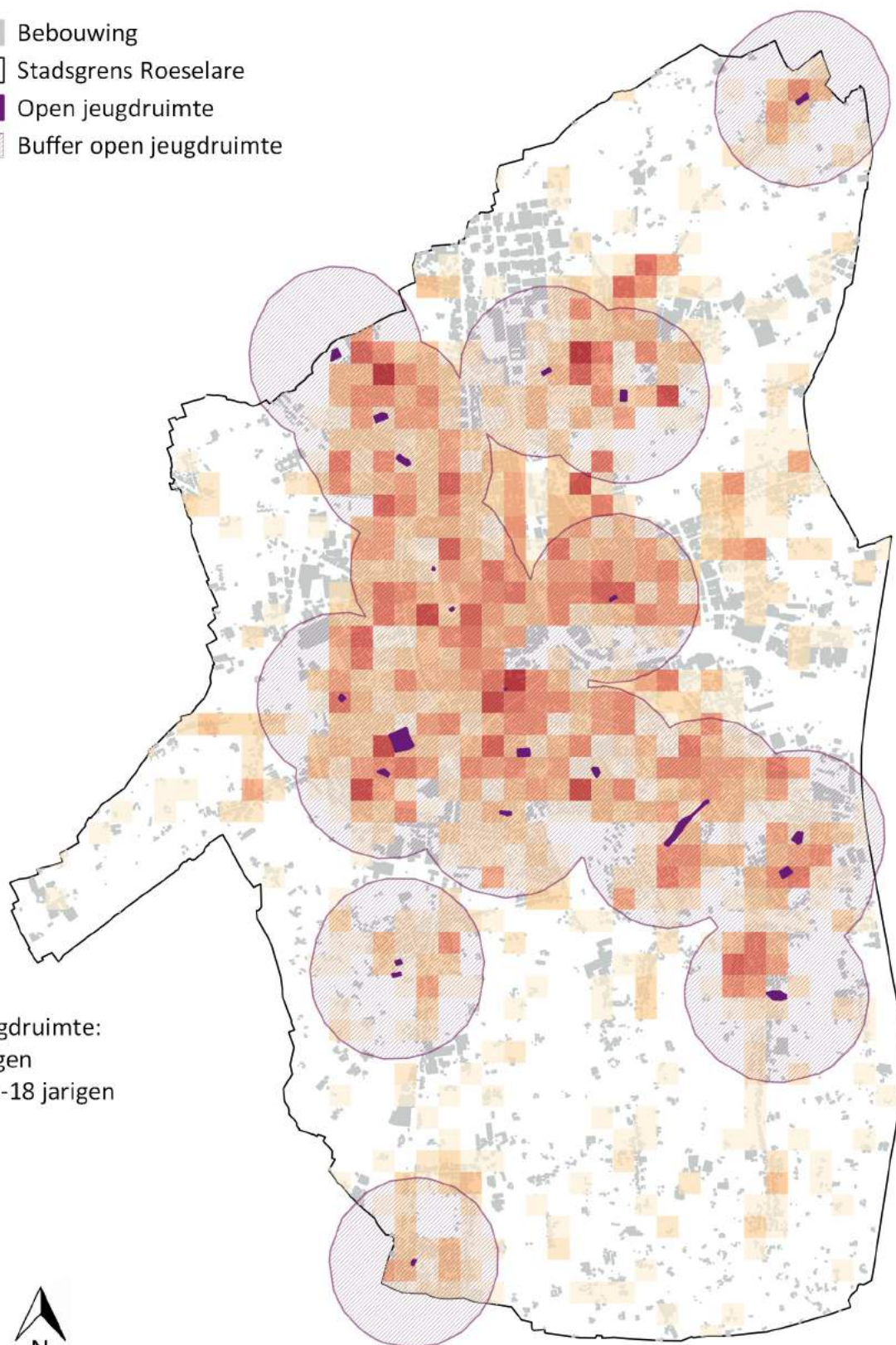
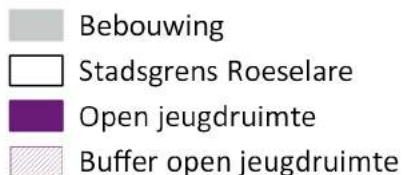
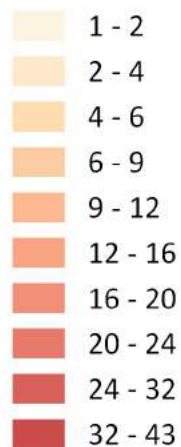

Bereik open jeugdruimte:  
3 666 12-18 jarigen  
82,0% van de 12-18 jarigen



1 0 1 2 3 4 km



# Lagere scholen in de wijk (1)

## Roeselare 2017 - 2-5 jarigen

Definitie: Aandeel (%) van de 2-5 jarigen dat woont binnen 400m loopafstand van een lagere school.

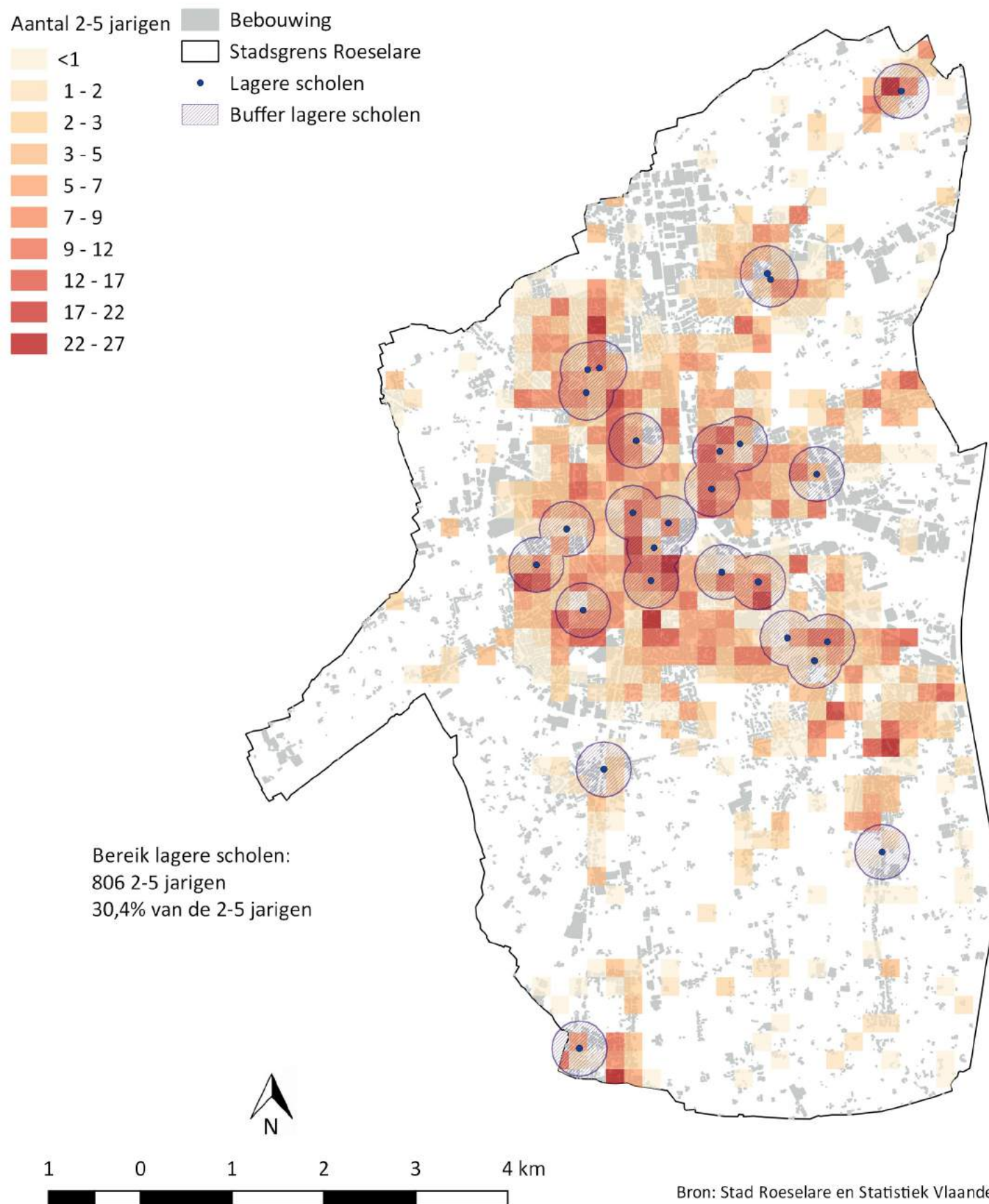



# Lagere scholen in de wijk (2)

## Roeselare 2017 - 2-11 jarigen

Definitie: Aandeel (%) van de 2-11 jarigen dat woont binnen 400m loopafstand van een lagere school.

Aantal 2-11 jarigen

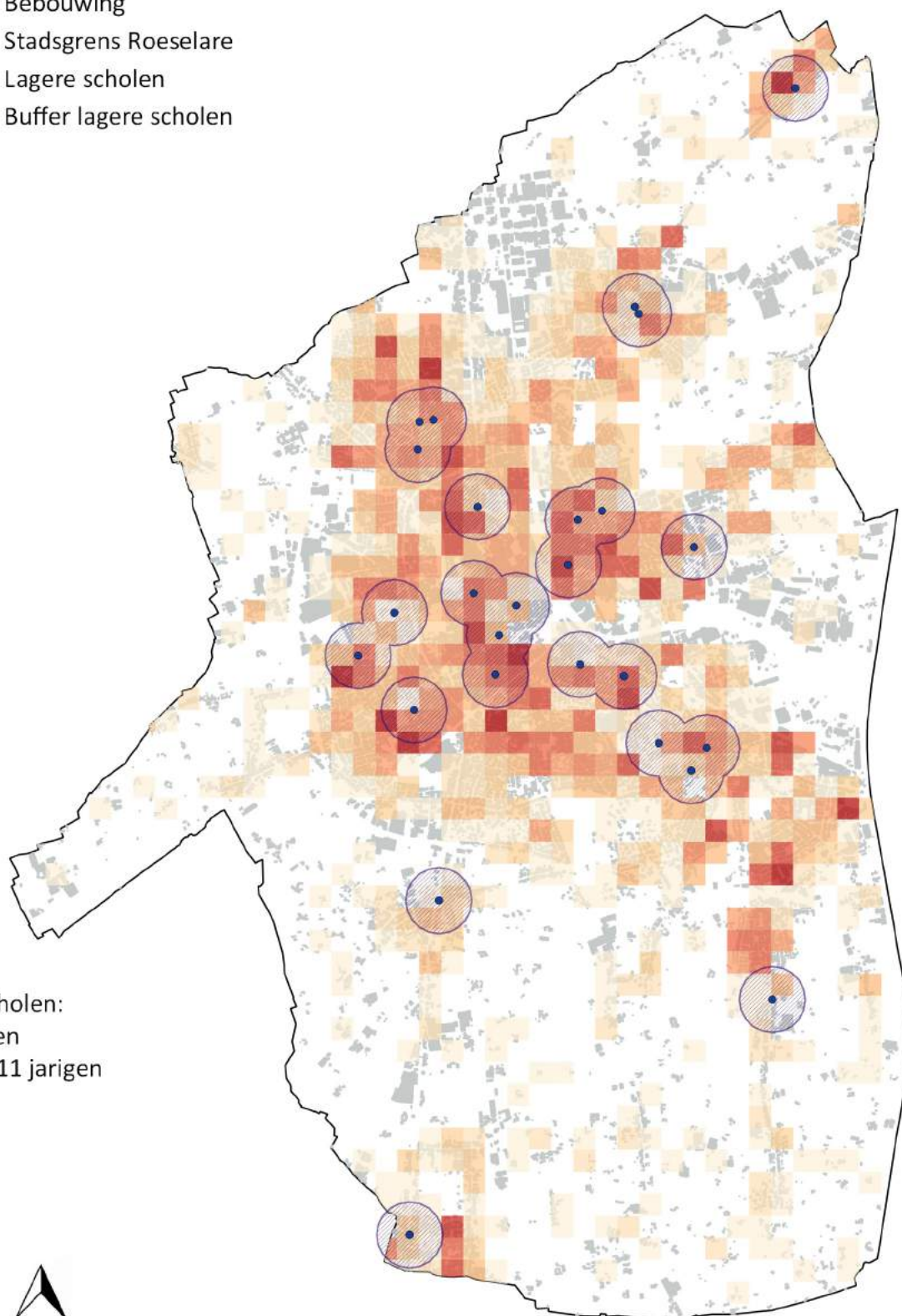
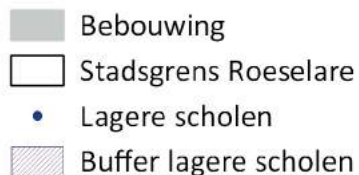
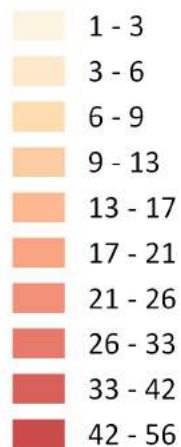

Bereik lagere scholen:  
1 975 2-11 jarigen  
29,4% van de 2-11 jarigen



# Lagere scholen in de wijk (3)

## Roeselare 2017 - 6-11 jarigen

Definitie: Aandeel (%) van de 6-11 jarigen dat woont binnen 400m loopafstand van een lagere school.

Aantal 6-11 jarigen

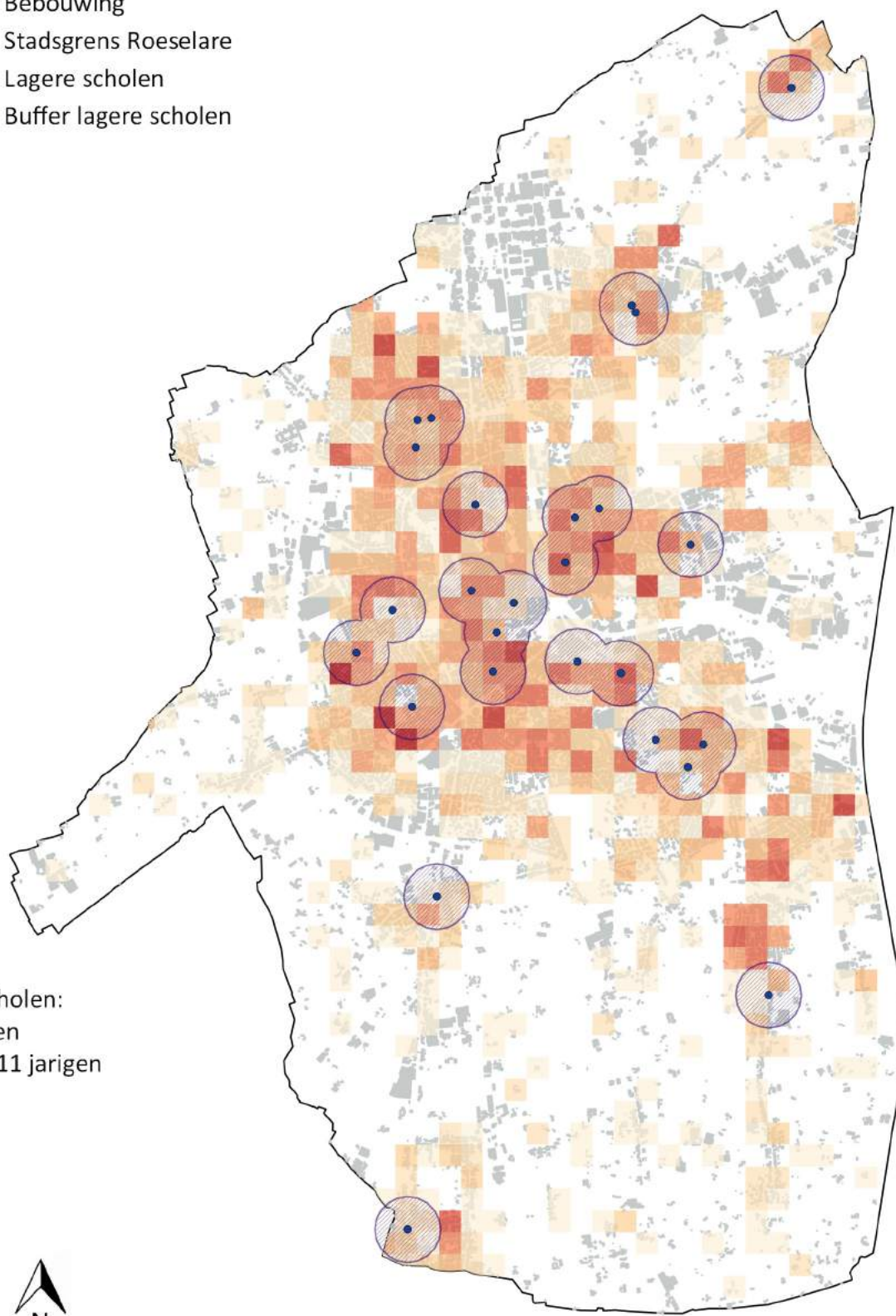
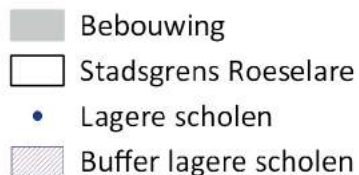
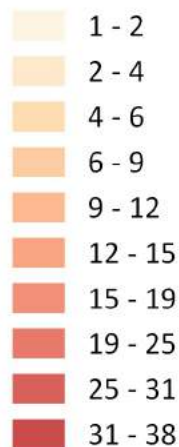

Bereik lagere scholen:  
1 169 6-11 jarigen  
28,8% van de 6-11 jarigen



# Lokale dienstencentra in de wijk

## Roeselare 2017 - Totale bevolking

Definitie: Aandeel (%) van de inwoners dat woont binnen 1.500m loopafstand van een lokaal dienstencentrum.

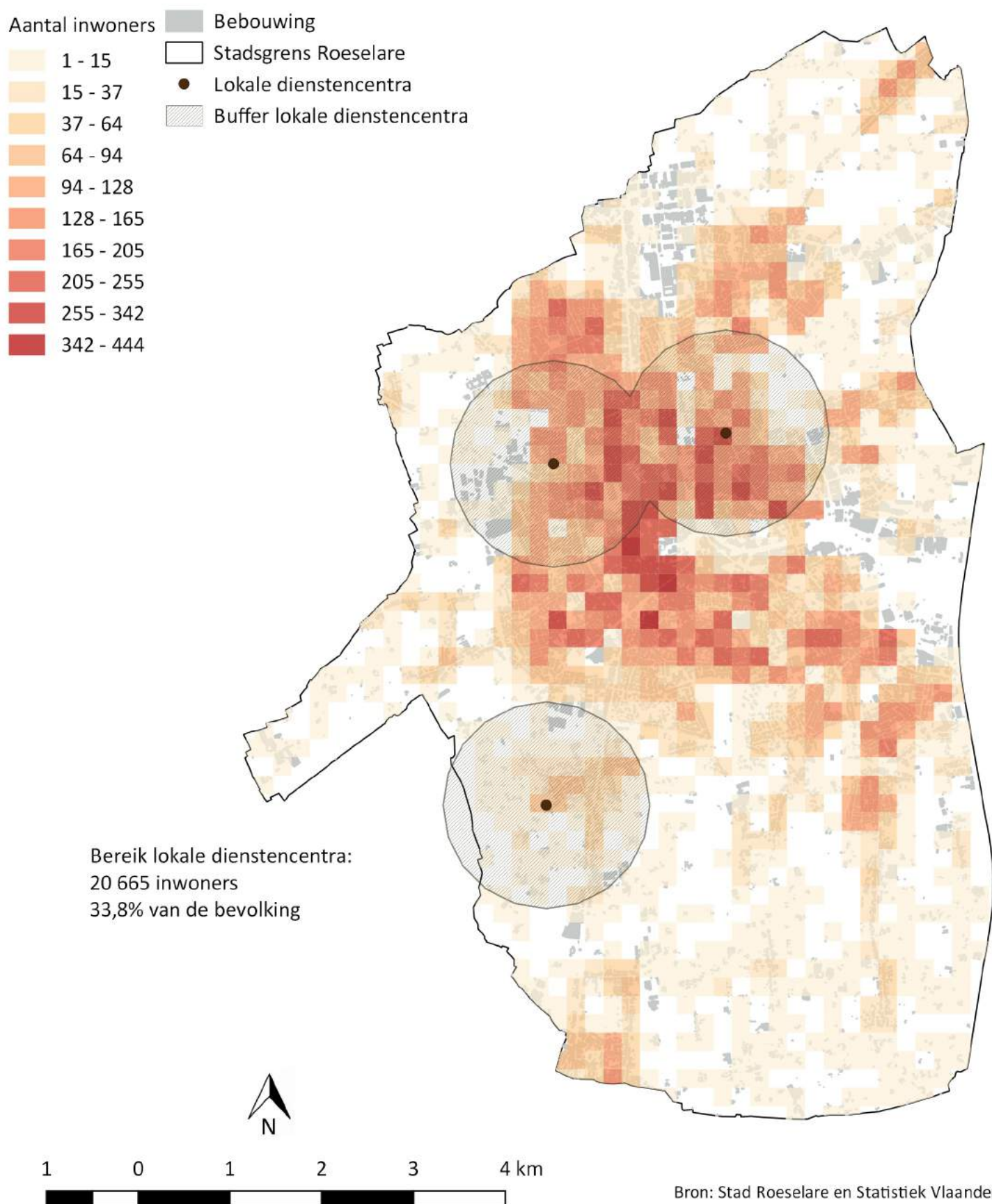

# Stadsdelen Roeselare

ID	Naam
1	Beveren
2	Centrum
3	Krottegem
4	Landelijk
5	Rumbeke
6	Stedelijke

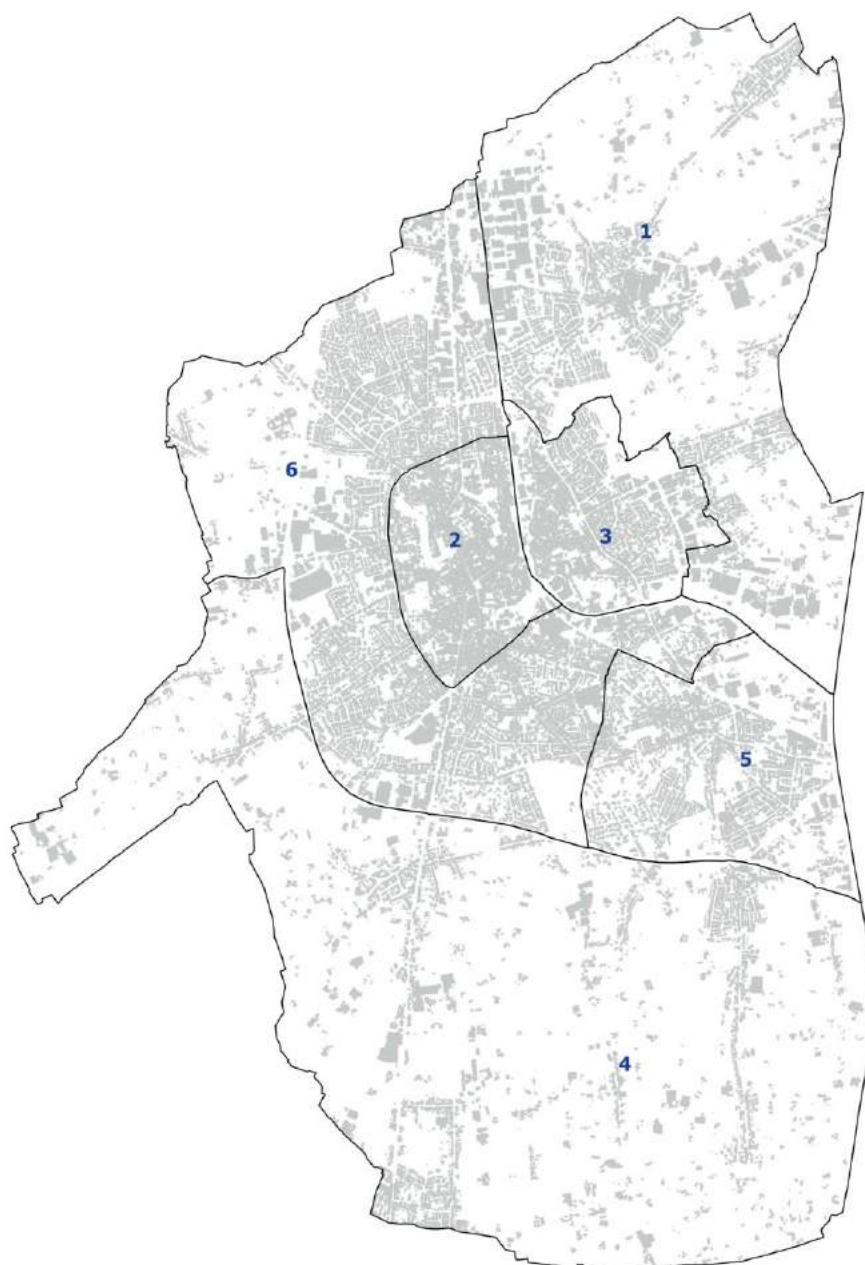

## Resultaten per stadsdeel: Roeselare

Opvang van baby's en peuters in de wijk							
		Beveren	Centrum	Krottegem	Landelijk	Rumbeke	Stedelijke
Alle inwoners	Totaal	7 117	11 034	6 749	5 196	7 063	21 044
	%	93,2	100,0	100,0	80,8	98,2	94,9
0-3 jaar	Totaal	352	402	302	210	357	863
	%	95,4	100,0	100,0	88,2	97,3	95,0
Speelruimte in de wijk							
Alle inwoners	Totaal	3 325	4 143	4 025	2 596	4 197	14 443
	%	43,6	37,5	59,6	40,3	58,3	65,1
0-11 jaar	Totaal	443	416	540	413	635	1 994
	%	39,2	37,9	62,6	46,6	58,5	67,6
Overdekte jeugdruimte in de wijk							
12-18 jaar	Totaal	357	599	277	210	395	1 066
	%	54,3	99,2	59,2	35,2	73,7	66,3
Open jeugdruimte in de wijk							
12-18 jaar	Totaal	397	547	350	361	533	1 478
	%	60,3	90,6	74,8	60,5	99,4	91,9
Lagere scholen in de wijk							
2-5 jaar	Totaal	79	196	159	31	69	272
	%	20,0	52,1	54,5	12,2	18,8	28,1
2-11 jaar	Totaal	192	453	358	98	178	696
	%	20,1	51,2	50,1	12,8	19,7	27,9
6-11 jaar	Totaal	113	257	199	67	109	424
	%	20,1	50,5	47,0	13,1	20,4	27,8
Lokale dienstencentra in de wijk							
Alle inwoners	Totaal	829	7 039	6 276	1 273	0	5 248
	%	10,9	63,8	93,0	19,8	0,0	23,7

# Sint-Niklaas

---

1. Kaarten per voorziening naar leeftijdsgroep
2. Overzicht van de stadsdelen
3. Bereik van de voorzieningen per stadsdeel naar aantal en aandeel inwoners

# Opvang voor baby's en peuters in de wijk (1)

## Sint-Niklaas 2017 - Totale bevolking

Definitie: Aandeel (%) van de bevolking dat woont binnen 1.000m loopafstand van een voorziening voor opvang van baby's en peuters.

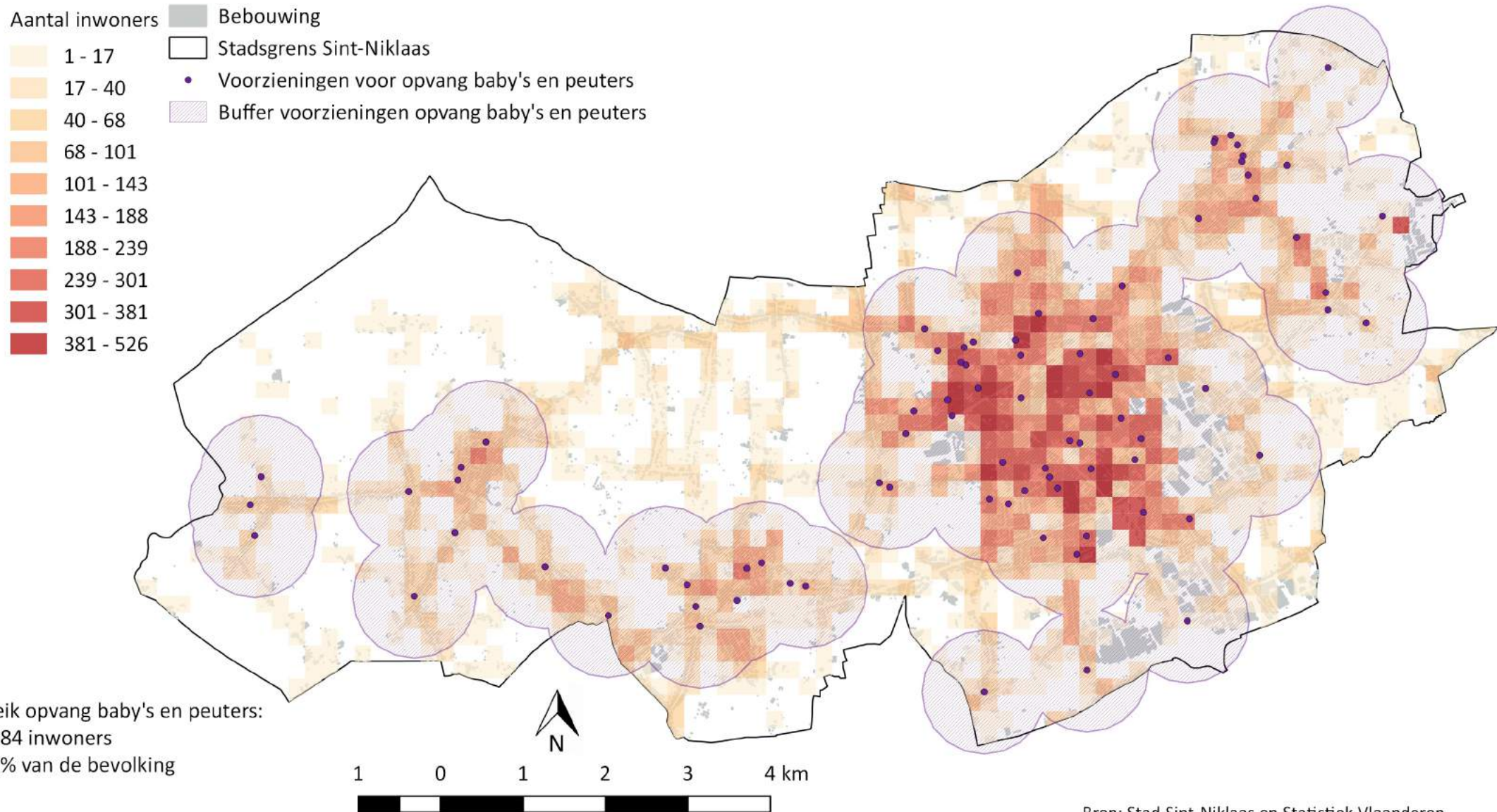

# Opvang voor baby's en peuters in de wijk (2)

## Sint-Niklaas 2017 - 0-3 jarigen

Definitie: Aandeel (%) van de 0-3 jarigen dat woont binnen 1.000m loopafstand van een voorziening voor opvang van baby's en peuters.

Aantal 0-3 jarigen

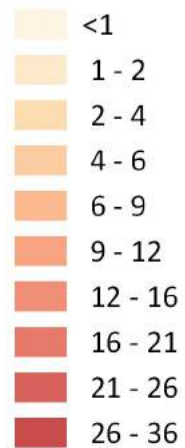

Bebouwing

Stadsgrens Sint-Niklaas

Voorzieningen voor opvang baby's en peuters

Buffer voorzieningen opvang baby's en peuters

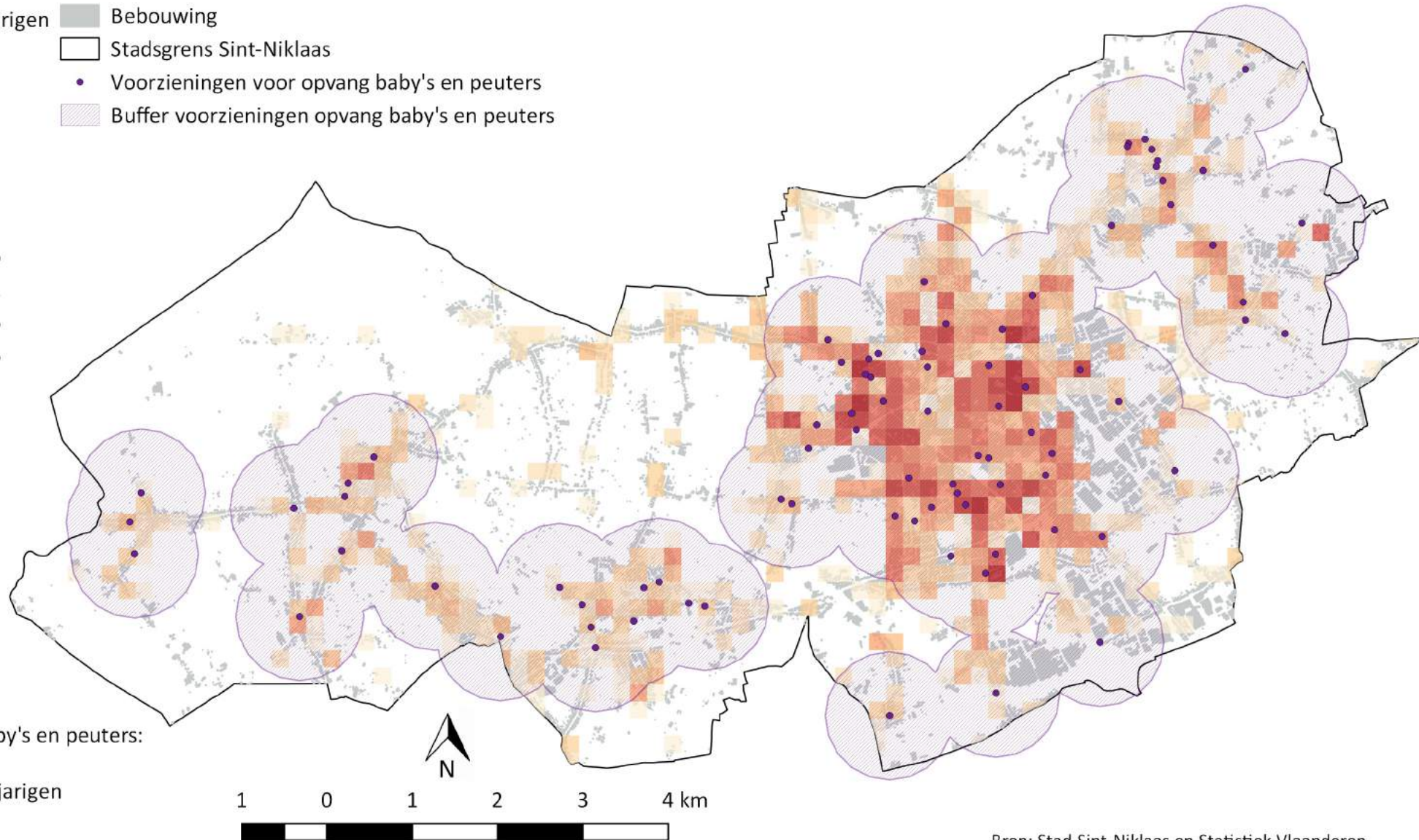

Bereik opvang baby's en peuters:

3 262 0-3 jarigen

93,8% van de 0-3 jarigen



# Speelruimte in de wijk

## Sint-Niklaas 2017 - Totale bevolking

Definitie: Aandeel (%) van de inwoners dat woont binnen 400m loopafstand van speelruimte.

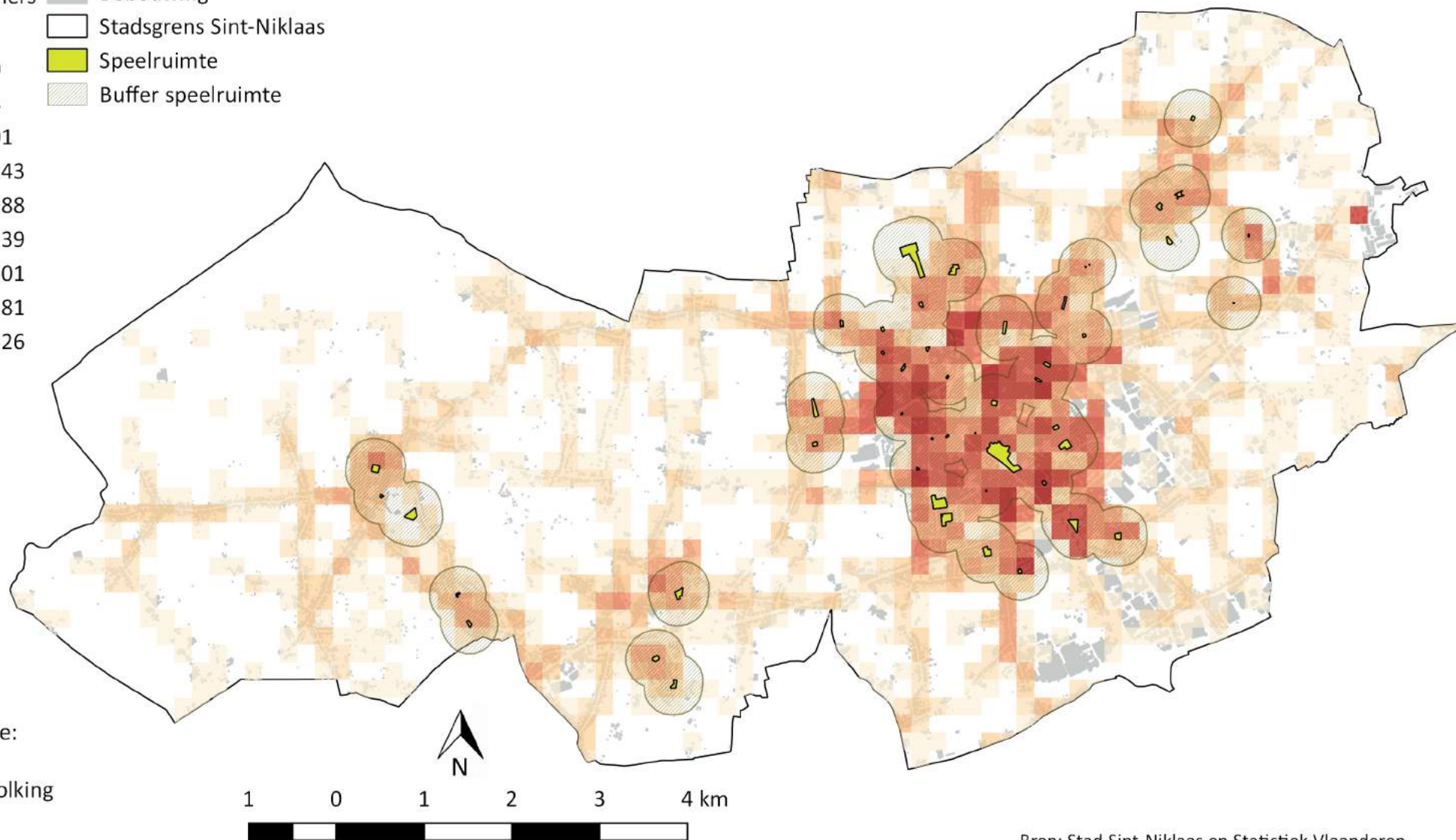
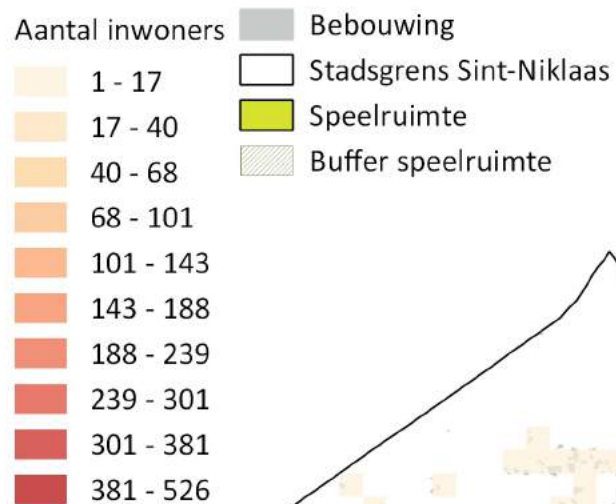

Bereik speelruimte:  
43 916 inwoners  
59,8% van de bevolking

# Speelruimte in de wijk (2)

## Sint-Niklaas 2017 - 0-11 jarigen

Definitie: Aandeel (%) van de 0-11 jarigen dat woont binnen 400m loopafstand van speelruimte.

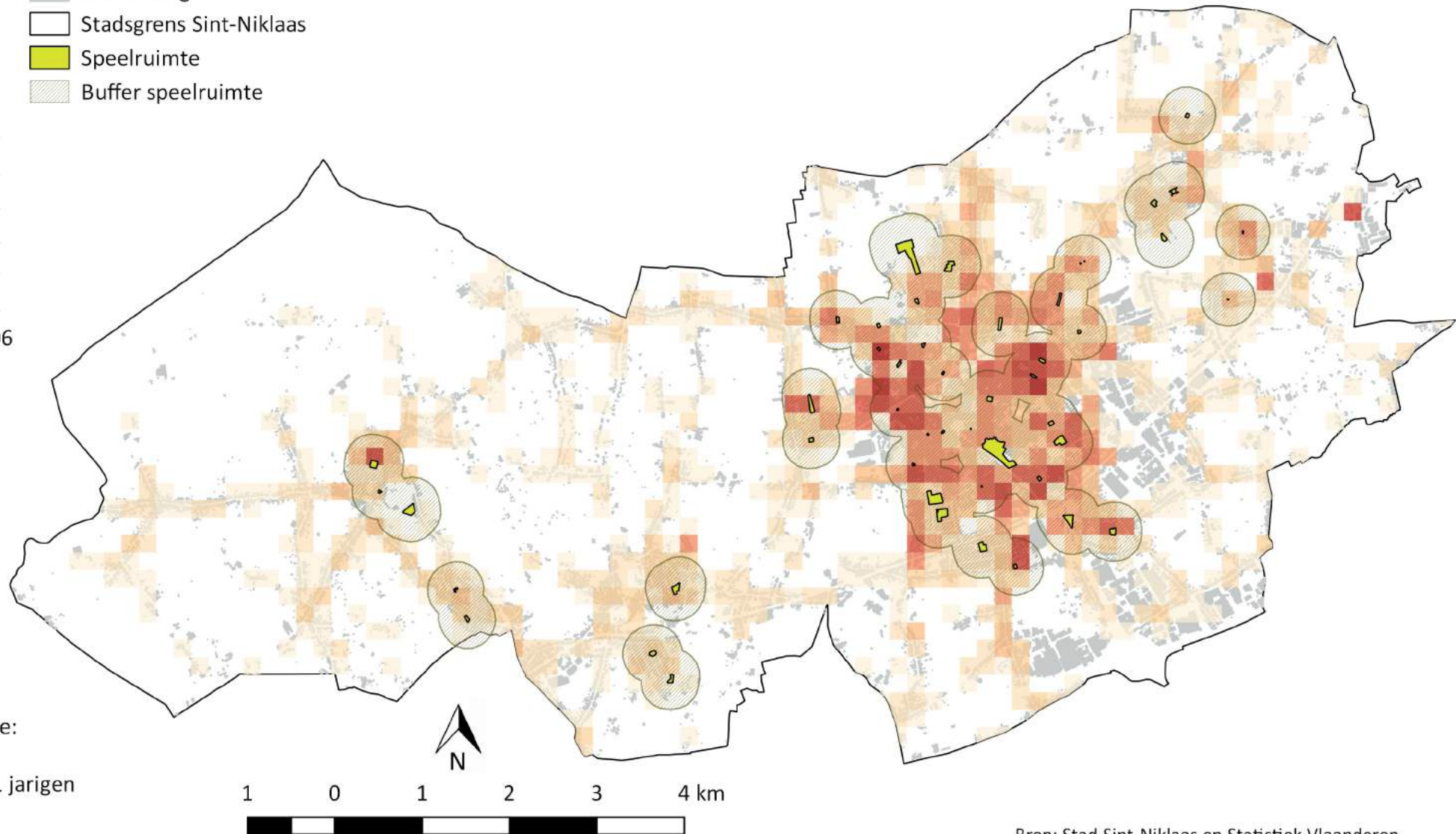
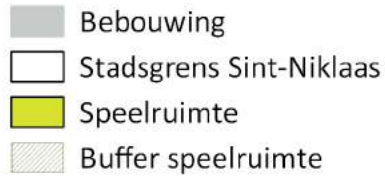
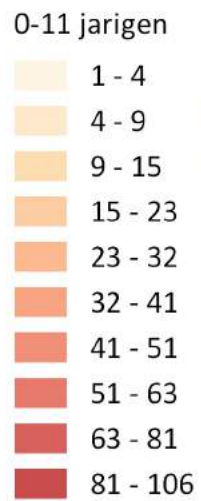

Bereik speelruimte:  
6 607 0-11 jarigen  
62,1% van de 0-11 jarigen

# Overdekte jeugdruimte in de wijk

## Sint-Niklaas 2017 - 12-18 jarigen

Definitie: Aandeel (%) van de 12-18 jarigen dat woont binnen 1.000m loopafstand van overdekte jeugdruimte.

Aantal 12-18 jarigen

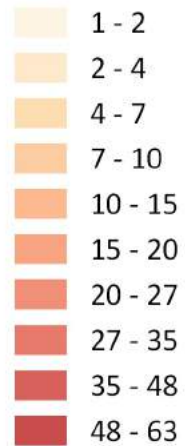

Bebouwing

Stadsgrens Sint-Niklaas

Overdekte jeugdruimte

Buffer overdekte jeugdruimte

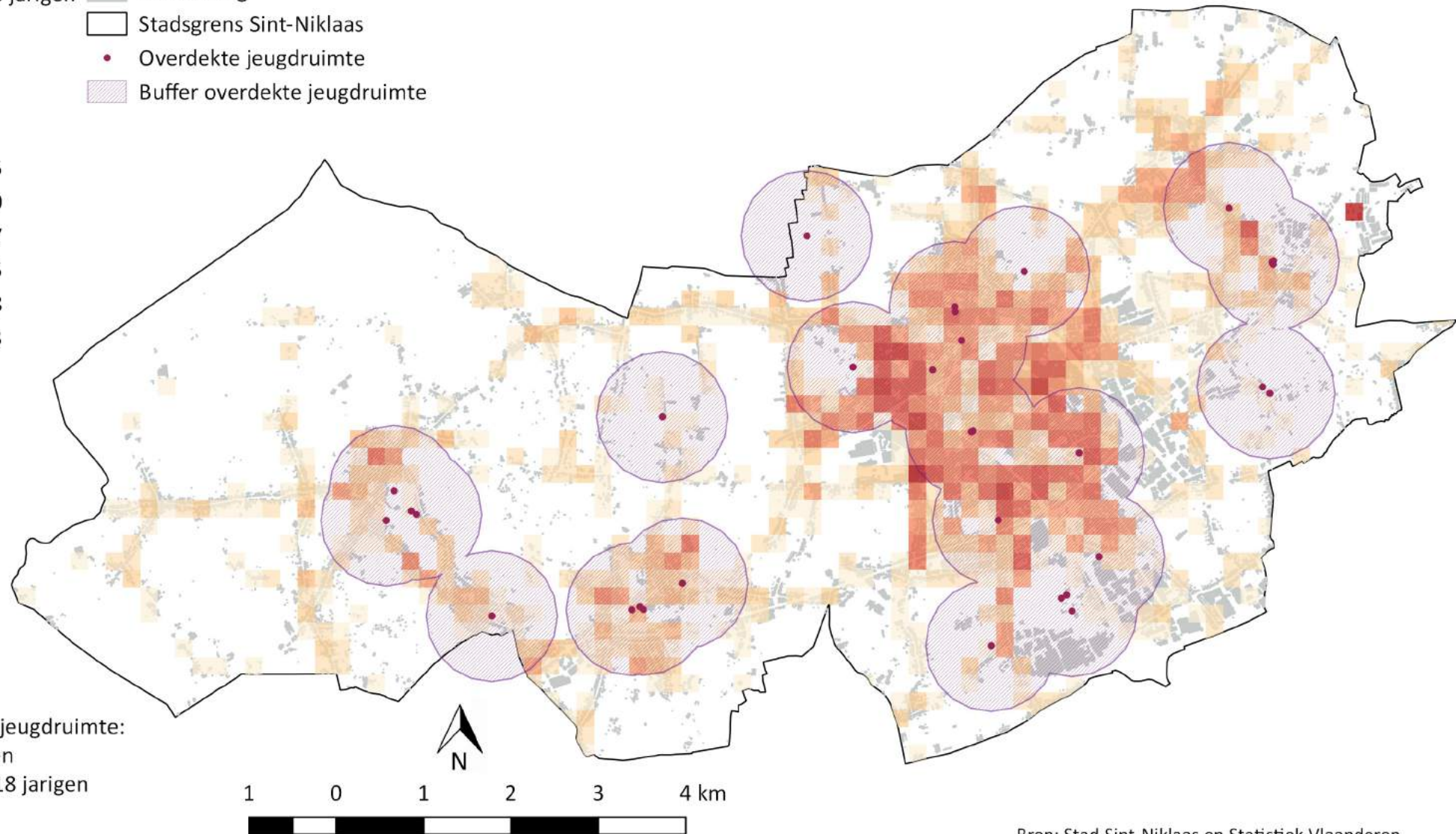

Bereik overdekte jeugdruimte:

3 741 12-18 jarigen

66,9% van de 12-18 jarigen

# Open jeugdruimte in de wijk

## Sint-Niklaas 2017 - 12-18 jarigen

Definitie: Aandeel (%) van de 12-18 jarigen dat woont binnen 1.000m loopafstand van open jeugdruimte.

Aantal 12-18 jarigen

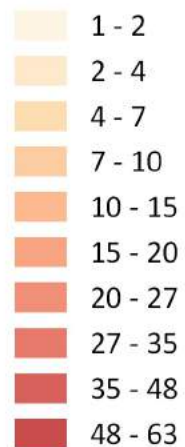

Bebouwing

Stadsgrens Sint-Niklaas

Open jeugdruimte

Buffer open jeugdruimte

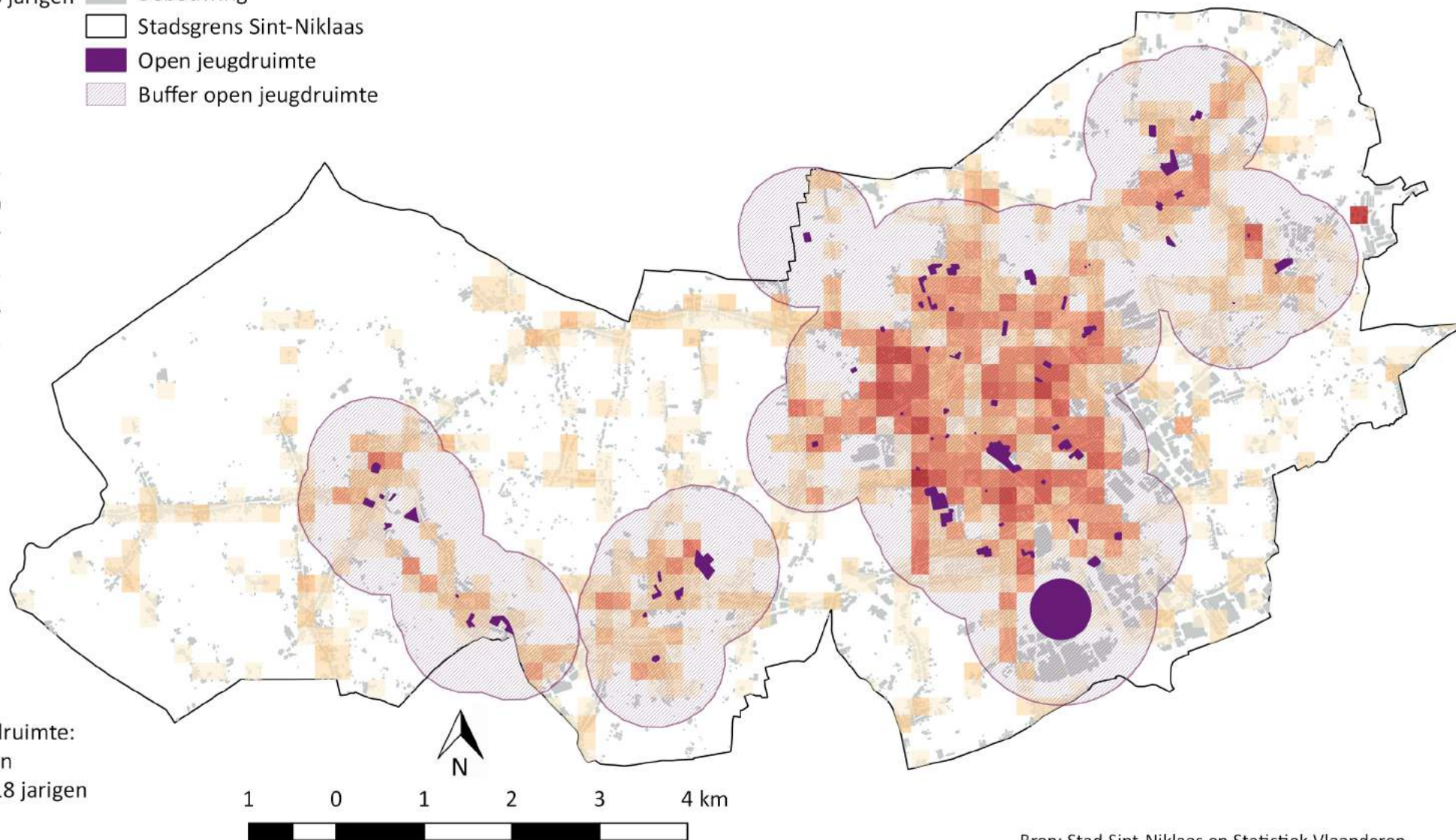

Bereik open jeugdruimte:  
4 862 12-18 jarigen  
86,9% van de 12-18 jarigen

# Lagere scholen in de wijk (1)

## Sint-Niklaas 2017 - 2-5 jarigen

Definitie: Aandeel (%) van de 2-5 jarigen dat woont binnen 400m loopafstand van een lagere school.

Aantal 2-5 jarigen

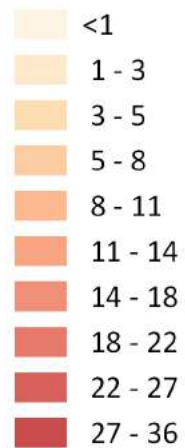

Bebouwing

Stadsgrens Sint-Niklaas

Lagere scholen

Buffer lagere scholen

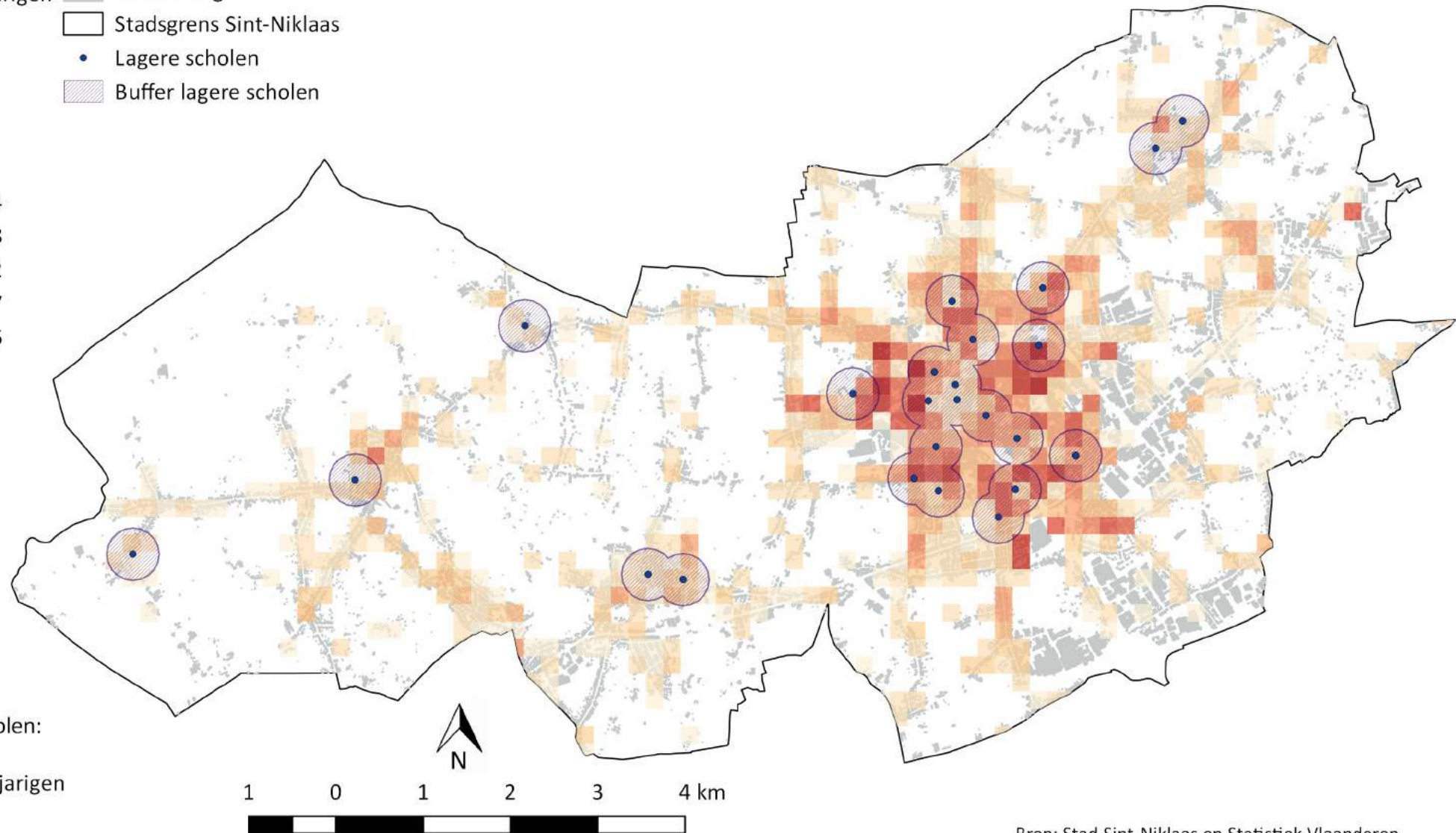

Bereik lagere scholen:  
1 195 2-5 jarigen  
33,7% van de 2-5 jarigen

# Lagere scholen in de wijk (2)

## Sint-Niklaas 2017 - 2-11 jarigen

Definitie: Aandeel (%) van de 2-11 jarigen dat woont binnen 400m loopafstand van een lagere school.

Aantal 2-11 jarigen

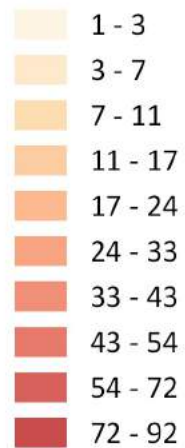

Bebouwing

Stadsgrens Sint-Niklaas

Lagere scholen

Buffer lagere scholen

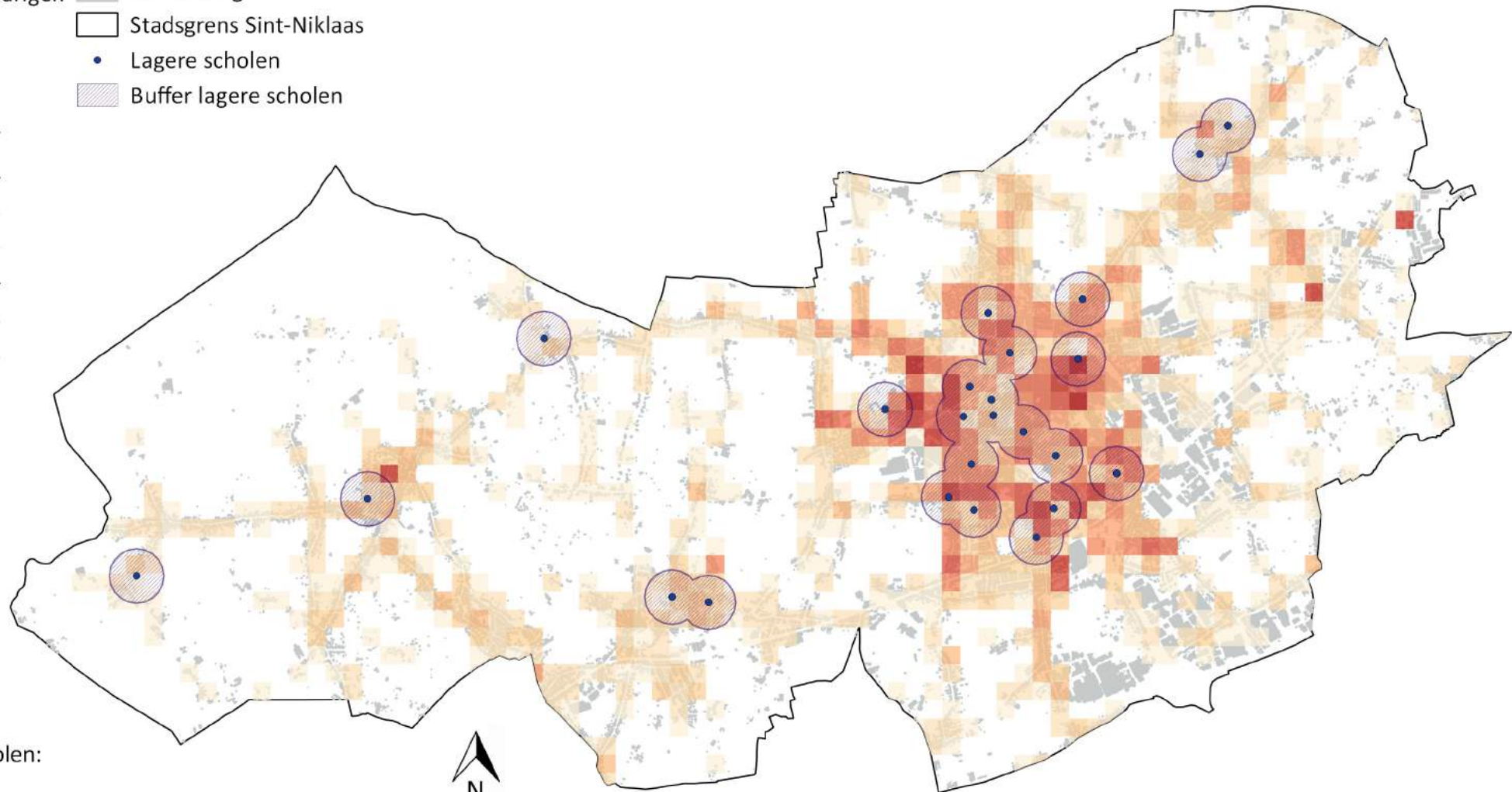

Bereik lagere scholen:  
2 764 2-11 jarigen  
31,0% van de 2-11 jarigen

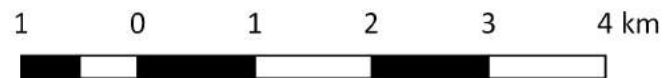

# Lagere scholen in de wijk (3)

## Sint-Niklaas 2017 - 6-11 jarigen

Definitie: Aandeel (%) van de 6-11 jarigen dat woont binnen 400m loopafstand van een lagere school.

Aantal 6-11 jarigen

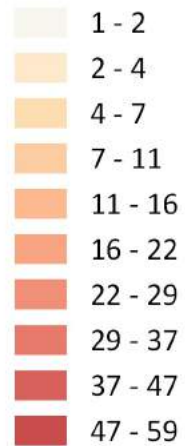

Bebouwing

Stadsgrens Sint-Niklaas

Lagere scholen

Buffer lagere scholen

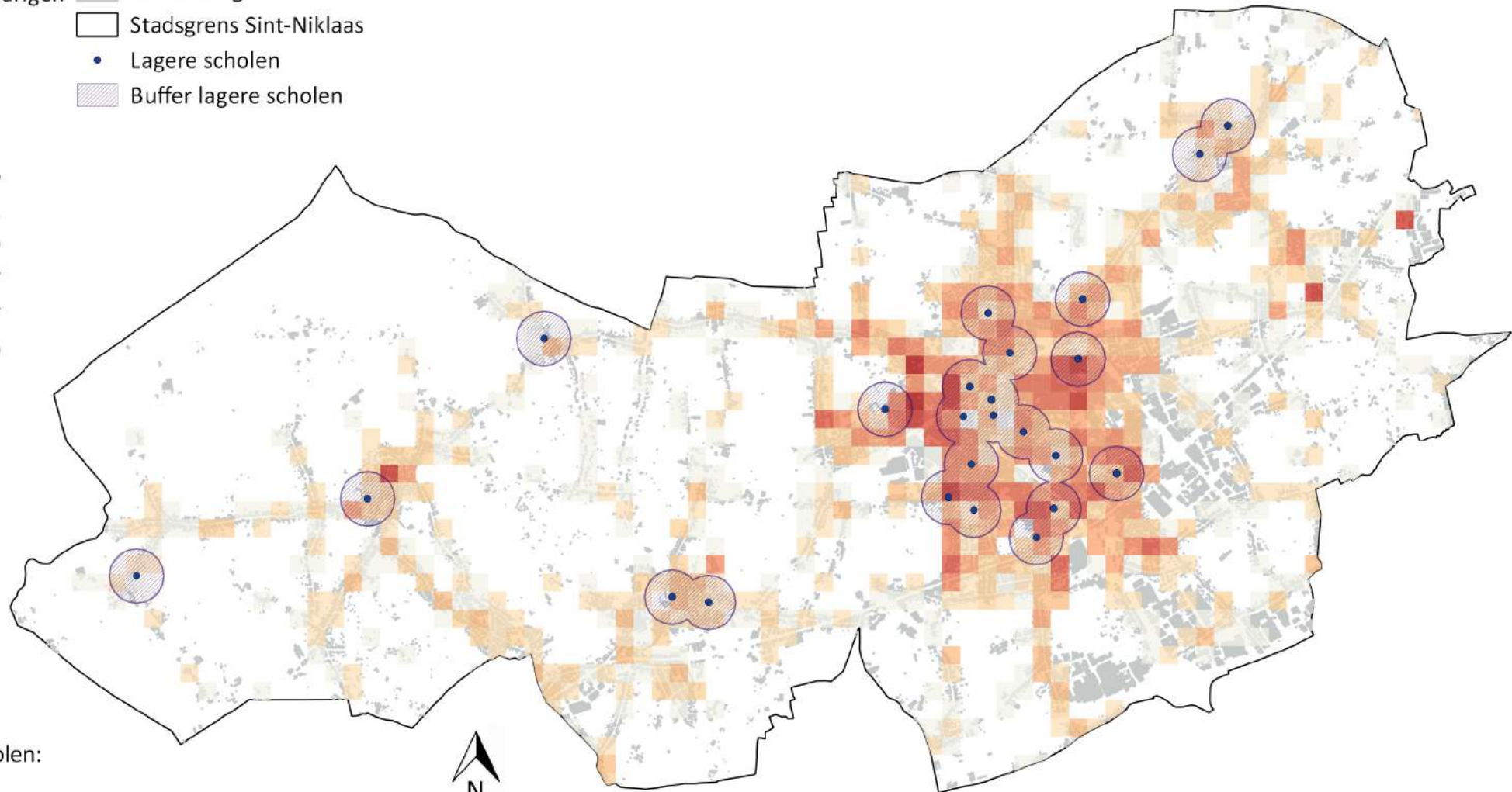

1 0 1 2 3 4 km



Bereik lagere scholen:  
1 569 6-11 jarigen  
29,3% van de 6-11 jarigen

# Lokale dienstencentra in de wijk

## Sint-Niklaas 2017 - Totale bevolking

Definitie: Aandeel (%) van de inwoners dat woont binnen 1.500m loopafstand van een lokaal dienstencentrum.

Aantal inwoners

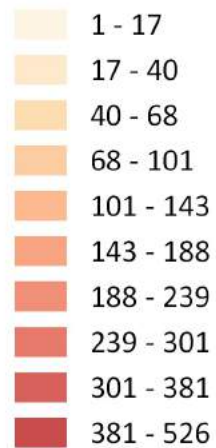

Bebouwing

Stadsgrens Sint-Niklaas

Lokale dienstencentra

Buffer lokale dienstencentra

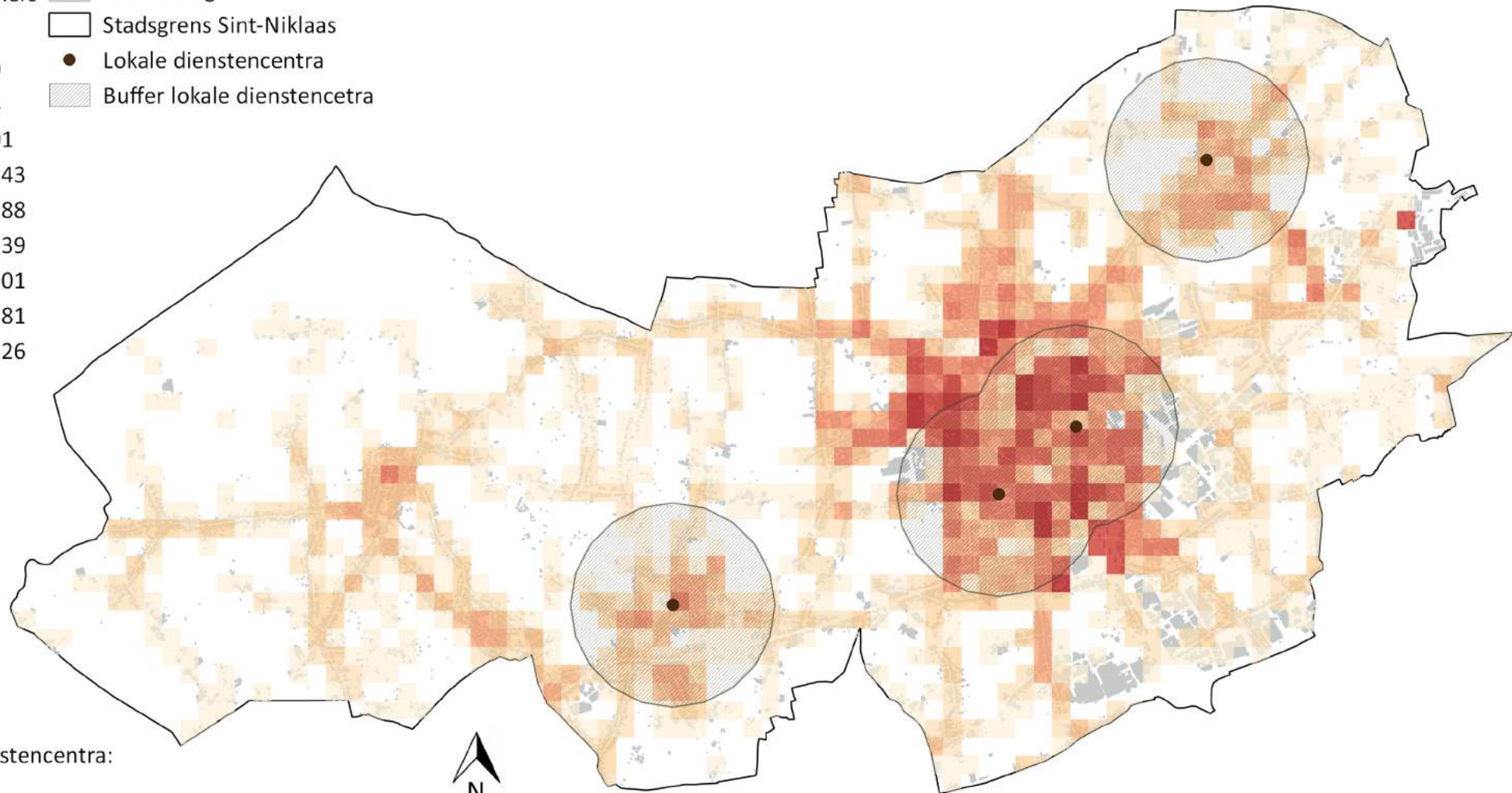

Bereik lokale dienstencentra:  
34 982 inwoners  
47,6% van de bevolking

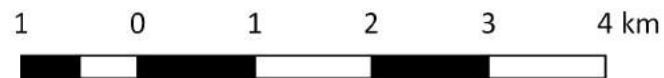



# Stadsdelen Sint-Niklaas

ID	Naam
1	Belsele
2	Stadsrand
3	Reynaert- en Fabiolawijk
4	Stadskern
5	Nieuwkerken
6	Sinaai

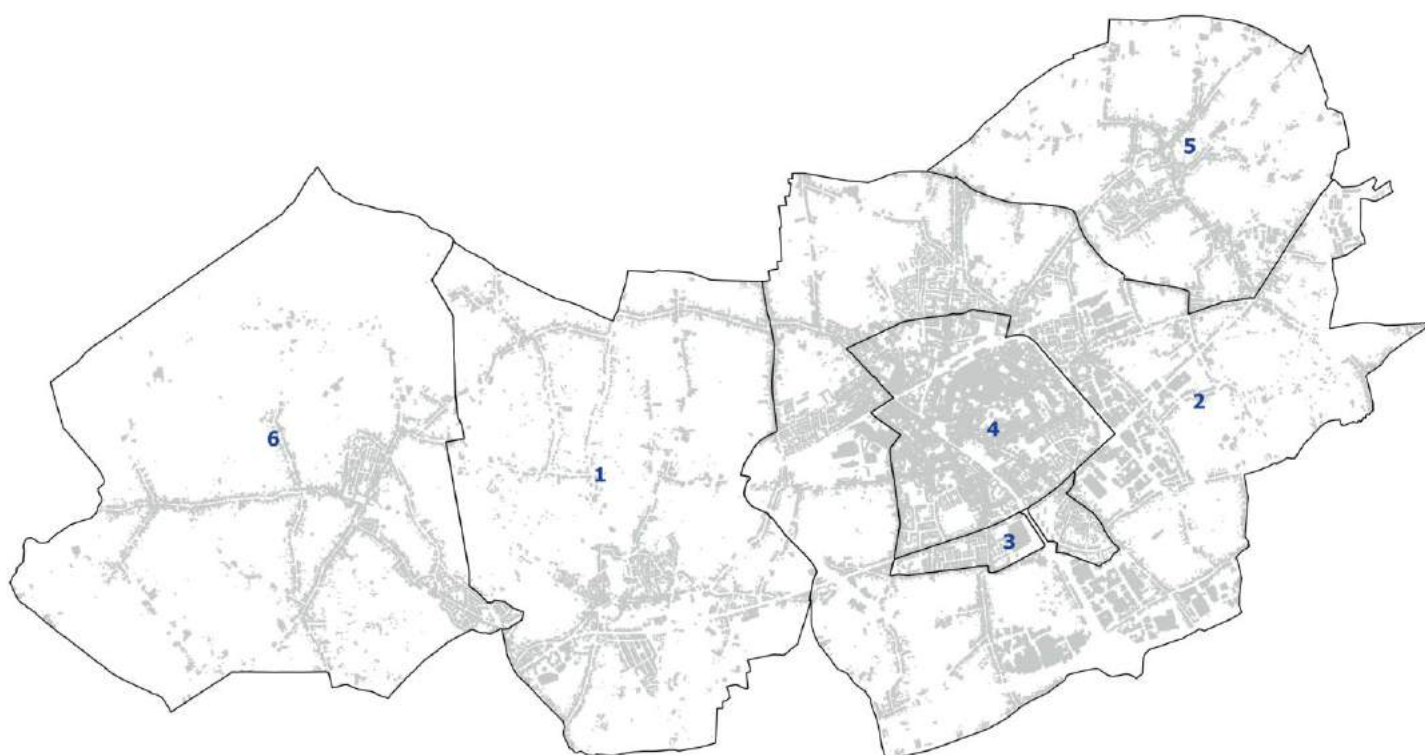

## Resultaten per stadsdeel: Sint-Niklaas

Opvang van baby's en peuters in de wijk							
		Belsele	Stadsrand	Reynaert- en Fabiolawijk	Stadskern	Nieuwkerken	Sinaai
Alle inwoners	Totaal	4 848	18 662	4 723	27 896	5 616	5 139
	%	63,5	86,9	100,0	100,0	94,0	89,5
0-3 jaar	Totaal	161	1 014	220	1 436	219	212
	%	62,4	91,0	100,0	100,0	97,8	94,6
Speelruimte in de wijk							
Alle inwoners	Totaal	1 829	9 774	4 221	23 363	2 629	2 100
	%	24,0	45,5	89,4	83,8	44,0	36,6
0-11 jaar	Totaal	185	1 700	540	3 558	321	303
	%	20,9	50,6	87,7	84,6	40,1	39,2
Overdekte jeugdruimte in de wijk							
12-18 jaar	Totaal	344	939	272	1 735	224	227
	%	55,4	54,4	94,4	84,9	44,7	55,0
Open jeugdruimte in de wijk							
12-18 jaar	Totaal	392	1 424	288	2 044	448	266
	%	63,1	82,5	100,0	100,0	89,4	64,4
Lagere scholen in de wijk							
2-5 jaar	Totaal	48	249	11	831	28	28
	%	17,4	22,2	5,2	57,8	11,3	10,9
2-11 jaar	Totaal	125	526	24	1 937	78	74
	%	16,4	18,7	4,8	55,9	11,1	11,1
6-11 jaar	Totaal	77	277	13	1 106	50	46
	%	15,8	16,4	4,5	54,5	11,0	11,2
Lokale dienstencentra in de wijk							
Alle inwoners	Totaal	3 731	2 568	1 589	23 377	3 717	0
	%	48,9	12,0	33,6	83,8	62,2	0,0

# Turnhout

---

1. Kaarten per voorziening naar leeftijdsgroep
2. Overzicht van de stadsdelen
3. Bereik van de voorzieningen per stadsdeel naar aantal en aandeel inwoners

# Opvang van baby's en peuters in de wijk (1)

## Turnhout 2017 - Totale bevolking

Definitie: Aandeel (%) van de inwoners dat woont binnen 1.000m loopafstand van een voorziening voor opvang van baby's en peuters.

Bereik opvang van baby's en peuters:  
41 938 inwoners  
96,5% van de bevolking

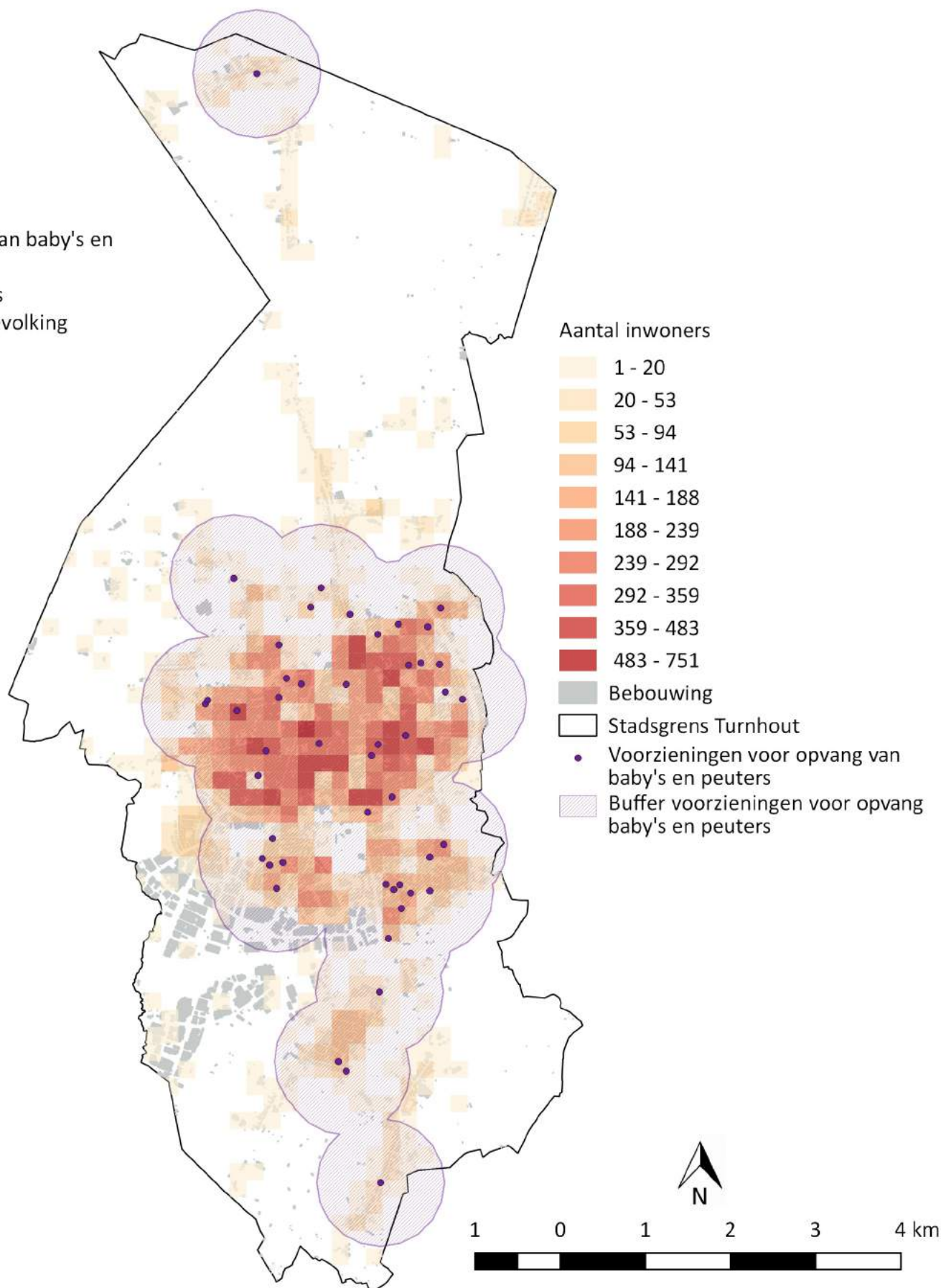

# Opvang van baby's en peuters in de wijk (2)

## Turnhout 2017 - 0-3 jarigen

Definitie: Aandeel (%) van de 0-3 jarigen dat woont binnen 1.000m loopafstand van een voorziening voor opvang van baby's en peuters.

Bereik opvang van baby's en peuters:  
1 945 0-3 jarigen  
98,3% van de 0-3 jarigen

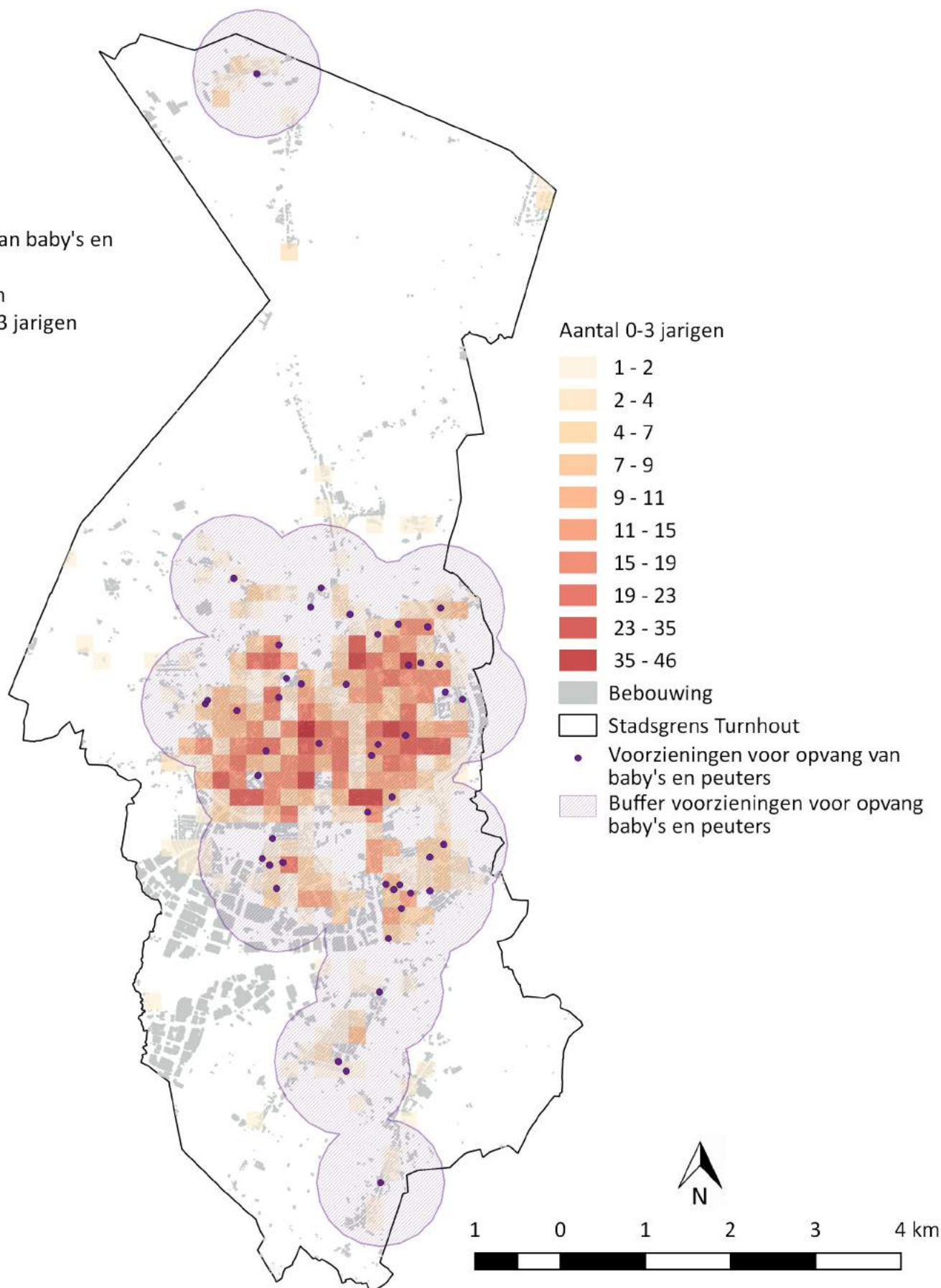

# Speelruimte in de wijk (1)

## Turnhout 2017 - Totale bevolking

Definitie: Aandeel (%) van de inwoners dat woont binnen 400m loopafstand van speelruimte.

Bereik speelruimte:  
35 595 inwoners  
81,9% van de bevolking

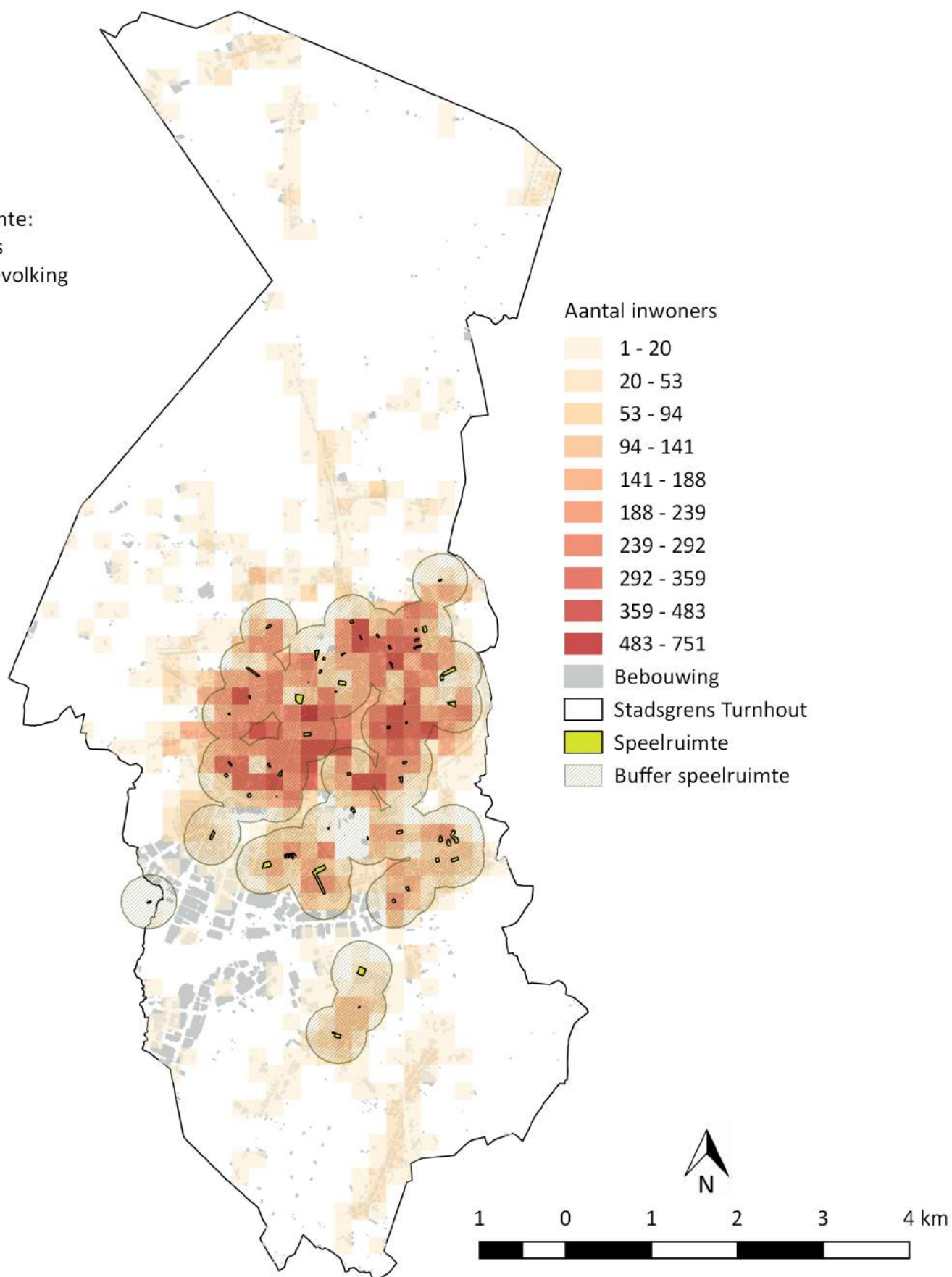

# Speelruimte in de wijk (2)

## Turnhout 2017 - 0-11 jarigen

Definitie: Aandeel (%) van de 0-11 jarigen dat woont binnen 400m loopafstand van speelruimte.

Bereik speelruimte:  
4 894 0-11 jarigen  
85,0% van de 0-11 jarigen

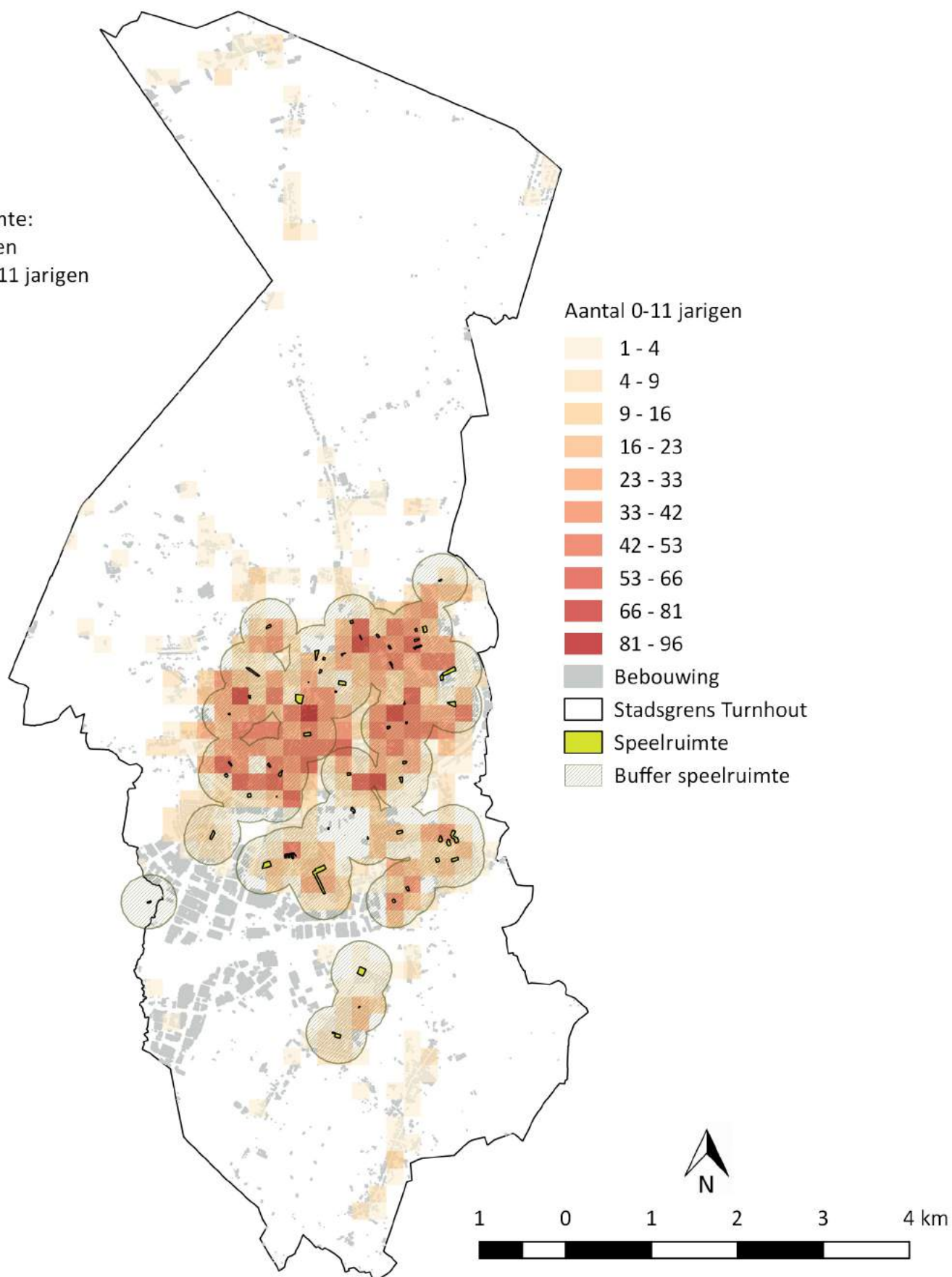

Bron: Stad Turnhout en Statistiek Vlaanderen

# Overdekte jeugdruimte in de wijk

## Turnhout 2017 - 12-18 jarigen

Definitie: Aandeel (%) van de 12-18 jarigen dat woont binnen 1.000m loopafstand van overdekte jeugdruimte.

Bereik overdekte jeugdruimte:  
2 679 12-18 jarigen  
87,3% van de 12-18 jarigen

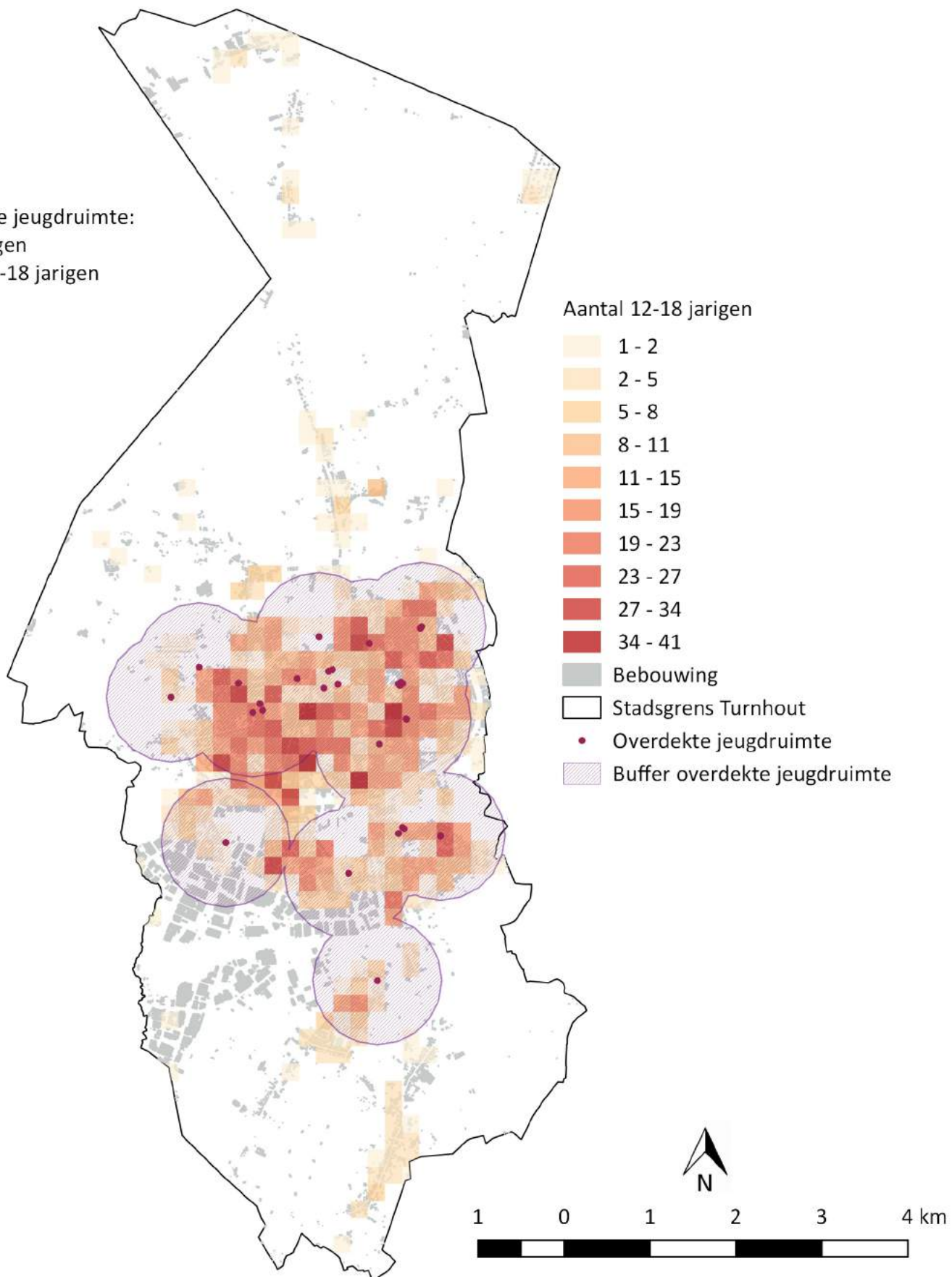



# Open jeugdruimte in de wijk

## Turnhout 2017 - 12-18 jarigen

Definitie: Aandeel (%) van de 12-18 jarigen dat woont binnen 1.000m loopafstand van open jeugdruimte.

Bereik open jeugdruimte:  
2 936 12-18 jarigen  
95,7% van de 12-18 jarigen

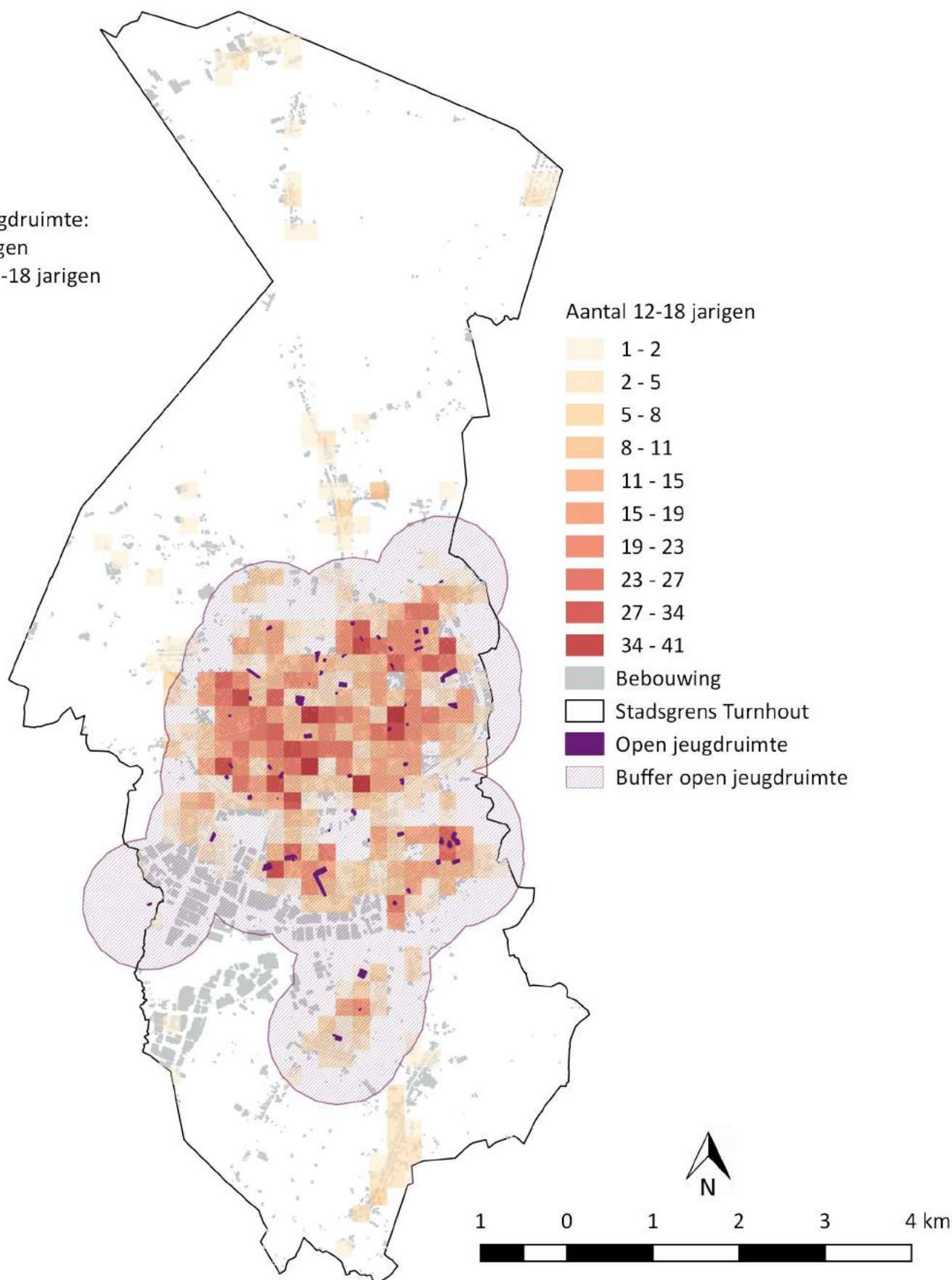

# Lagere scholen in de wijk (1)

## Turnhout 2017 - 2-5 jarigen

Definitie: Aandeel (%) van de 2-5 jarigen dat woont binnen 400m loopafstand van een lagere school.

Bereik lagere scholen:  
625 2-5 jarigen  
32,1% van de 2-5 jarigen

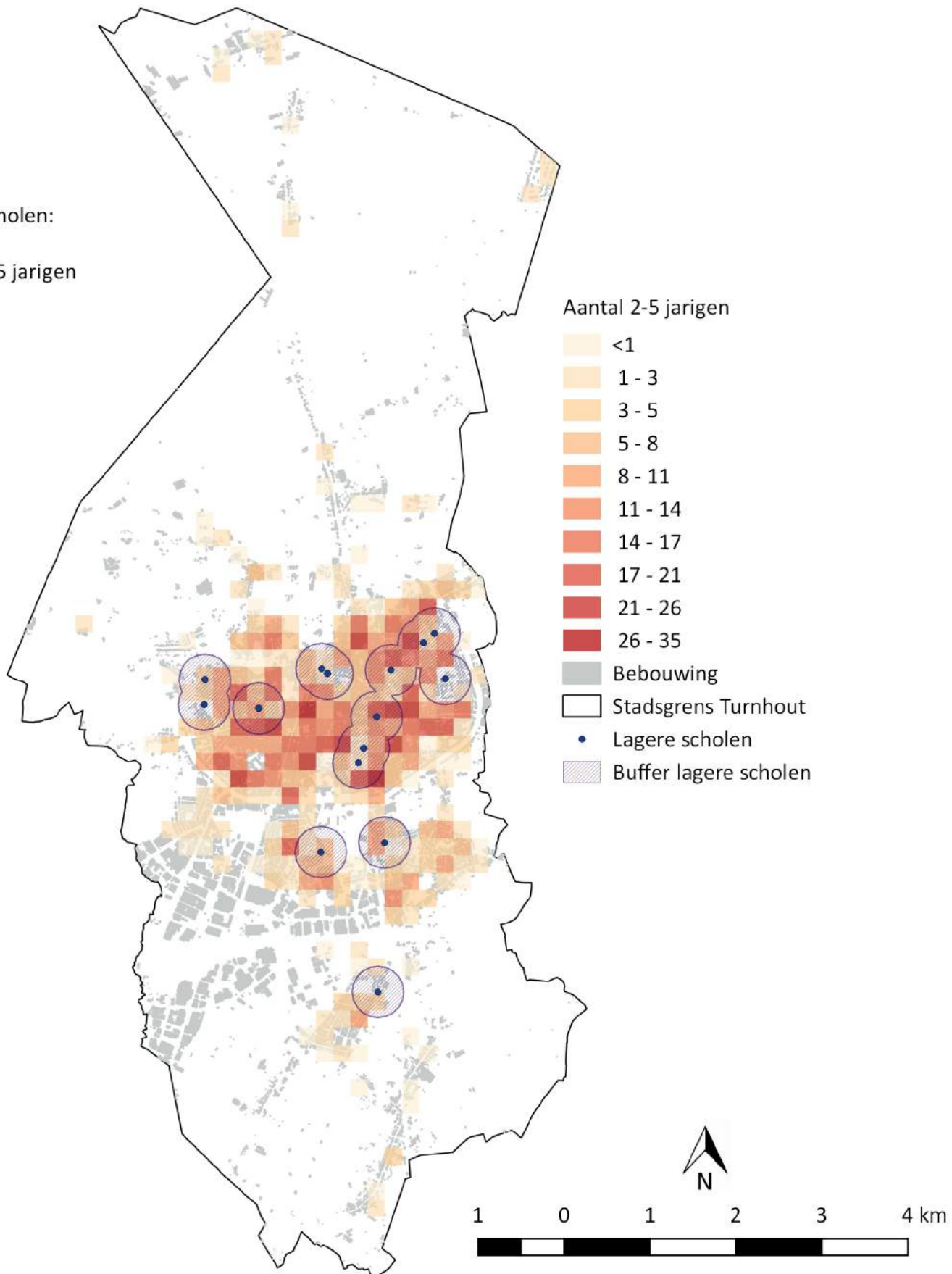

# Lagere scholen in de wijk (2)

## Turnhout 2017 - 2-11 jarigen

Definitie: Aandeel (%) van de 2-11 jarigen dat woont binnen 400m loopafstand van een lagere school.

Bereik lagere scholen:  
1 482 2-11 jarigen  
31,1% van de 2-11 jarigen

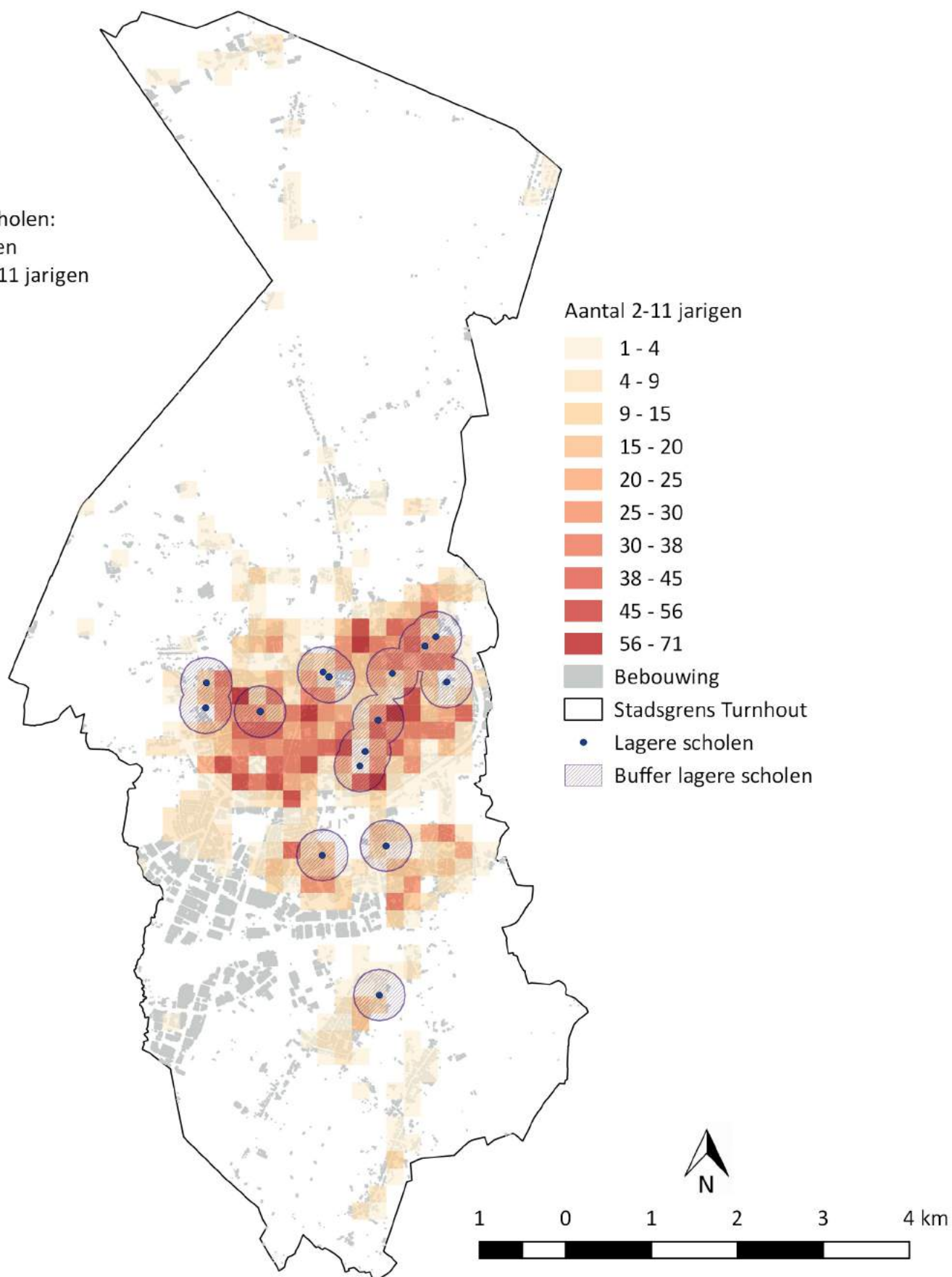

# Lagere scholen in de wijk (3)

## Turnhout 2017 - 6-11 jarigen

Definitie: Aandeel (%) van de 6-11 jarigen dat woont binnen 400m loopafstand van een lagere school.

Bereik lagere scholen:  
857 6-11 jarigen  
30,3% van de 6-11 jarigen

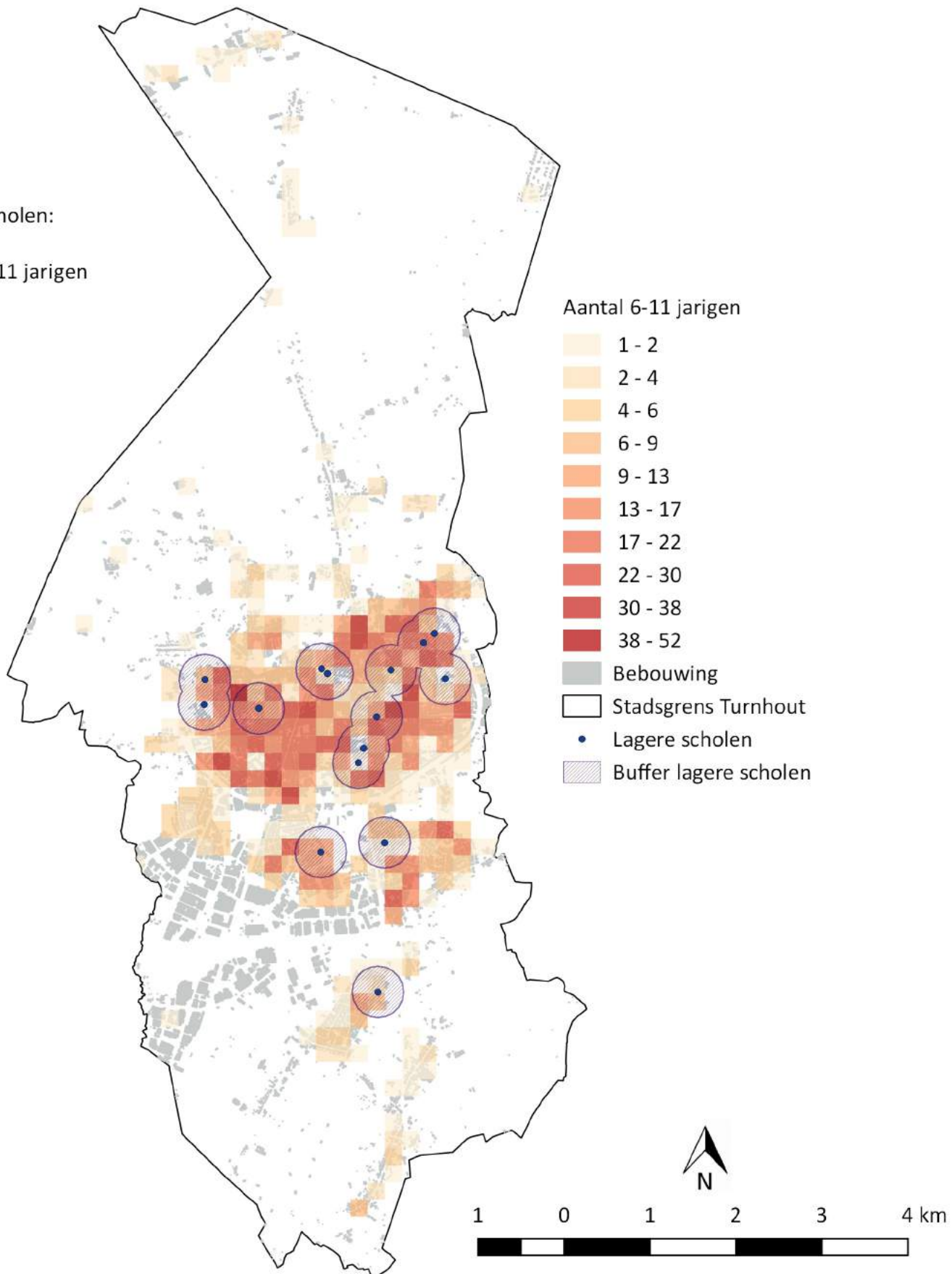

# Lokale dienstencentra in de wijk

## Turnhout 2017 - Totale bevolking

Definitie: Aandeel (%) van de inwoners dat woont binnen 1.500m loopafstand van een lokaal dienstencentrum.

Bereik lokale dienstencentra:  
27 523 inwoners  
63,3% van de bevolking

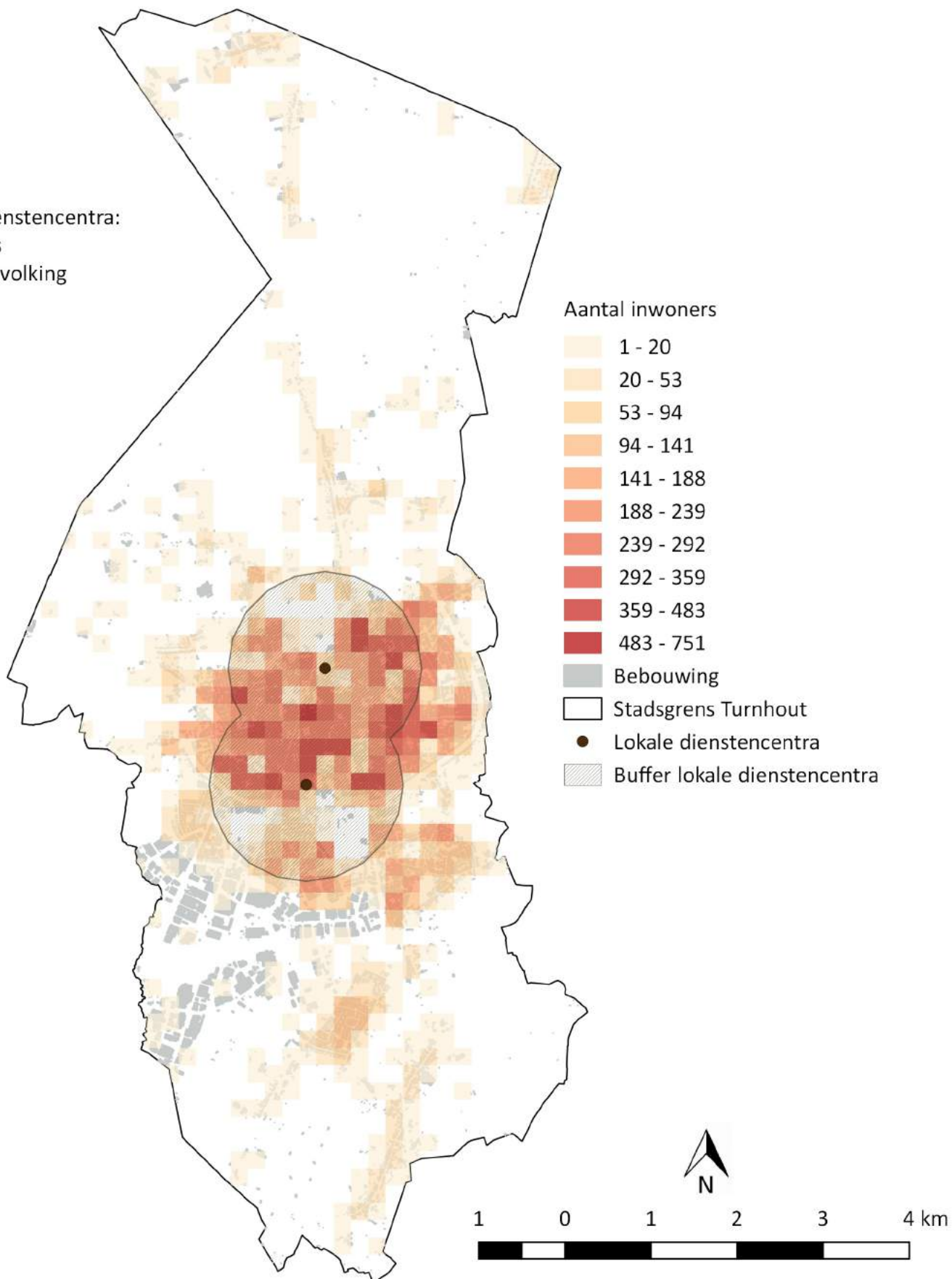

# Stadsdelen Turnhout

ID	Naam
1	Centrum
2	Stedelijk wonen oost
3	Stedelijk wonen west
4	Schorvoort
5	Zuidelijke wijken (zonder Schorvoort)
6	Heijzijdse Velden en noorden
7	Zevendonk & zuiden

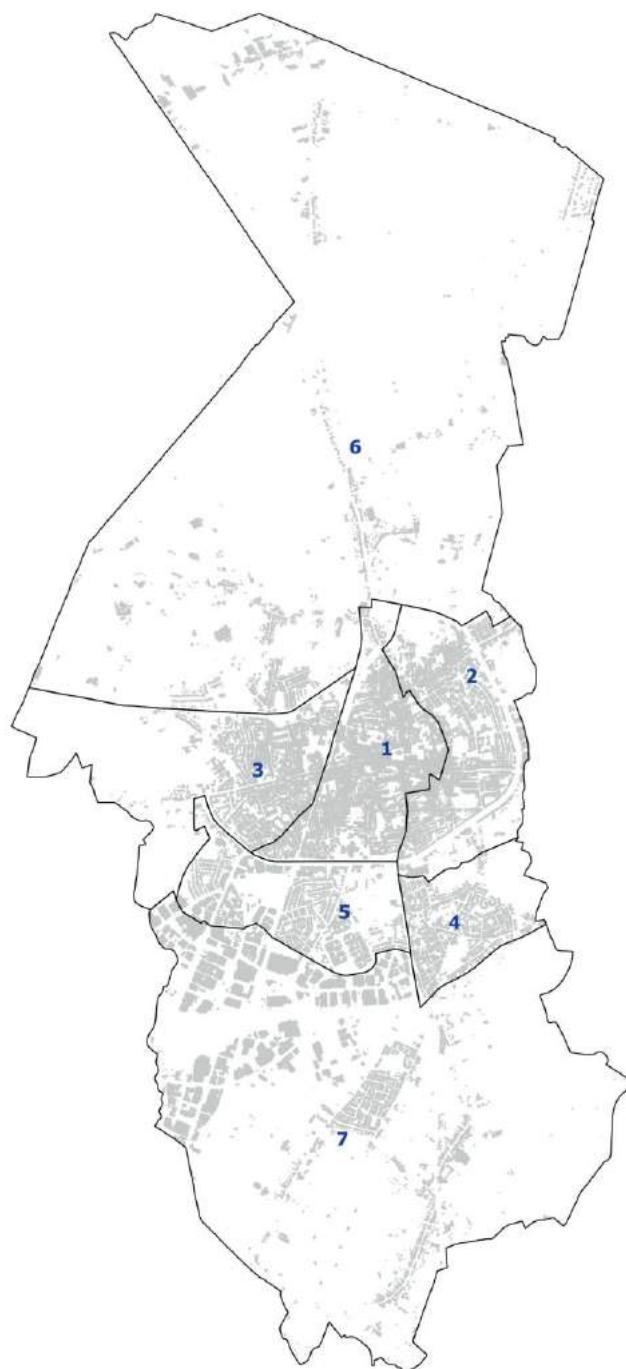

## Resultaten per stadsdeel: Turnhout

Opvang van baby's en peuters in de wijk								
		Centrum	Stedelijk wonen oost	Stedelijk wonen west	Schorvoort	Zuidelijke wijken (zonder Schorvoort)	Heijzijdse Velden en noorden	Zevendonk & zuiden
Alle inwoners	Totaal	14 093	9 291	8 694	3 140	3 031	1 955	1 720
	%	100,0	99,8	98,8	99,9	87,8	73,2	86,5
0-3 jaar	Totaal	713	466	357	132	110	119	46
	%	100,0	100,0	98,9	100,0	96,5	86,2	88,5
Speelruimte in de wijk								
Alle inwoners	Totaal	12 251	8 289	6 911	3 006	2 914	1 082	1 142
	%	86,9	89,1	78,5	95,6	84,4	40,5	57,4
0-11 jaar	Totaal	1 684	1 160	966	433	379	157	115
	%	88,7	89,3	82,3	98,0	86,7	50,2	60,5
Overdekte jeugdruimte in de wijk								
12-18 jaar	Totaal	747	592	605	285	292	82	76
	%	84,5	96,7	94,8	99,0	94,8	45,3	48,1
Open jeugdruimte in de wijk								
12-18 jaar	Totaal	884	612	629	288	308	110	105
	%	100,0	100,0	98,6	100,0	100,0	60,8	66,5
Lagere scholen in de wijk								
2-5 jaar	Totaal	247	163	142	27	31	0	15
	%	37,5	35,7	36,5	19,0	23,5	0,0	25,9
2-11 jaar	Totaal	543	388	374	54	83	0	40
	%	35,4	36,3	37,3	14,2	21,4	0,0	24,4
6-11 jaar	Totaal	296	225	232	27	52	0	25
	%	33,8	36,8	37,8	11,4	20,3	0,0	23,6
Lokale dienstencentra in de wijk								
Alle inwoners	Totaal	14 033	3 329	6 732	342	1 890	1 197	0
	%	99,6	35,8	76,5	10,9	54,8	44,9	0,0

## **Agentschap Binnenlands Bestuur**

Herman Teirlinckgebouw

Havenlaan 88

1000 Brussel

België



**Vlaamse  
overheid**

AGENTSCHAP  
**BINNENLANDS BESTUUR**  
DEPARTEMENT  
**KANSELARIJ & BESTUUR**